



|                  |   |
|------------------|---|
| Title            | 秋山茂雄 『極東亜産スゲ属植物』 図版標本目録   |
| Author(s)        | 加藤, ゆき恵; 高橋, 英樹   |
| Citation         | (The Hokkaido University Museum, Material Report ; No.6)                        |
| Issue Date       | 2009-03-31  |
| Doc URL          | <a href="http://hdl.handle.net/2115/38430">http://hdl.handle.net/2115/38430</a> |
| Type             | book  |
| File Information | kato-takahashi.pdf  |



[Instructions for use](#)

秋山茂雄『極東亜産スゲ属植物』  
図版標本目録

加藤ゆき恵・高橋英樹

Catalogue of the Plate Specimens for  
'Carices of the Far Eastern Region of Asia'  
by Shigeo AKIYAMA

Yukie KATO & Hideki TAKAHASHI

平成 21 年 3 月  
北海道大学総合博物館

Catalogue of the Plate Specimens for 'Carices of the Far Eastern Region of Asia' by Shigeo AKIYAMA

The Hokkaido University Museum, N10 W8, Kita-ku, Sapporo, 060-0810 Japan

Printed at Hokkaido University CO-OP Printing and Information Service

Copyright ©2009 by the Hokkaido University Museum

All rights reserved. No part of the material protected by this copyright may be reproduced or utilized in any form recording, or by any information storage and retrieval system, without permission from the copyright owner.

秋山茂雄  
『極東亞産スゲ屬植物』  
圖版標本目錄

Catalogue of the Plate Specimens for  
‘Carices of the Far Eastern Region of Asia’

By  
Shigeo AKIYAMA

北海道大学総合博物館

平成 21 年 3 月

The Hokkaido University Museum

Material Report No.6

March, 2009





A: 全体



B: 花茎上部



C: 花茎上部



D: 花茎上部

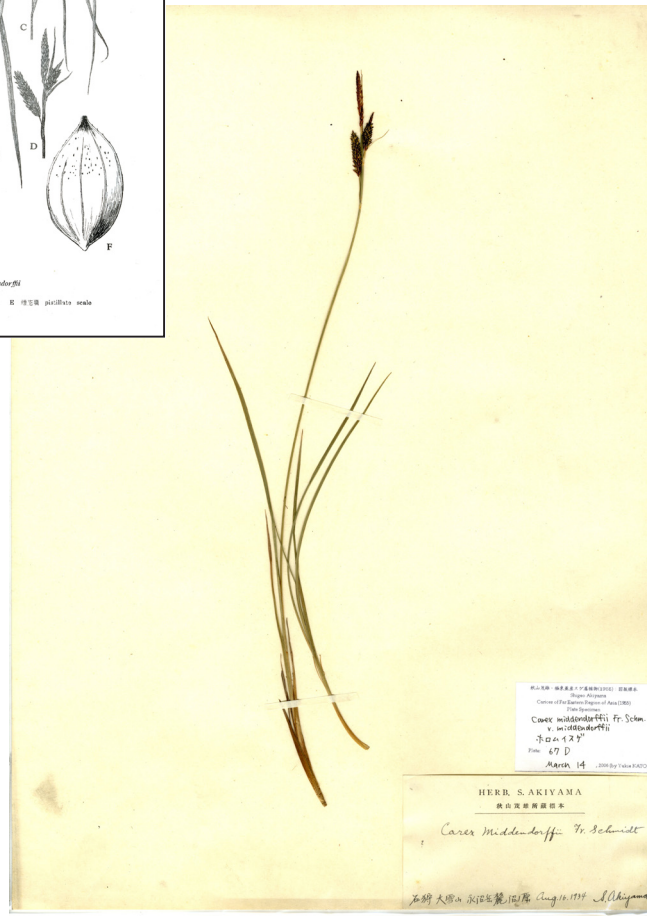

口絵1: ホロムイスケ *Carex middendorffii* の図版と標本



口絵 2:  
ケグスゲ  
*Carex pseudo-cyperus* の  
図版と標本

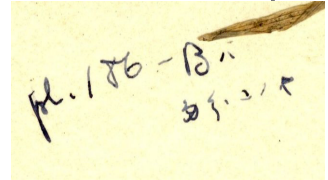
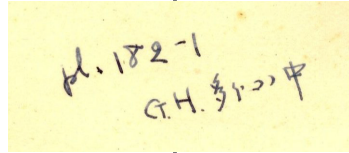
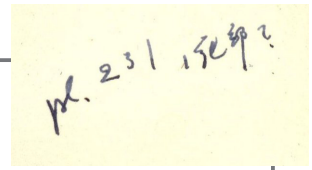
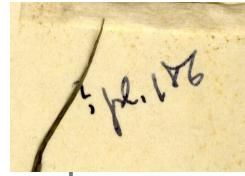

疑問符付きで番号が書かれているもの、「多分コノ中」などと書かれている標本も多数確認された

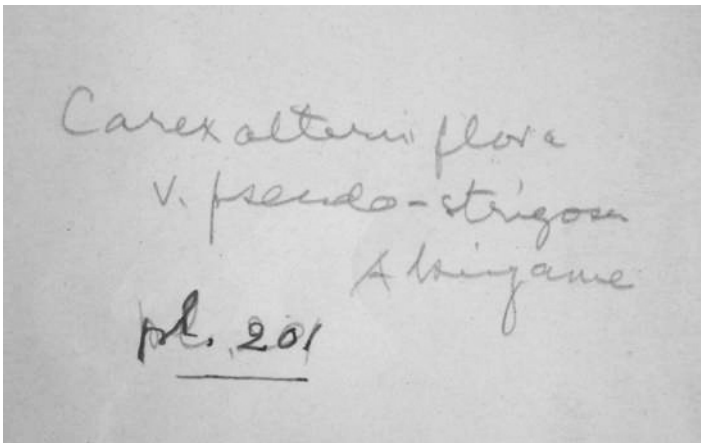

学名・採集地情報などが、「書き込み」と同じ筆記具・筆跡で書かれた標本の例。これらの標本の存在から、「書き込み」は秋山自身によって為された可能性が考えられる。

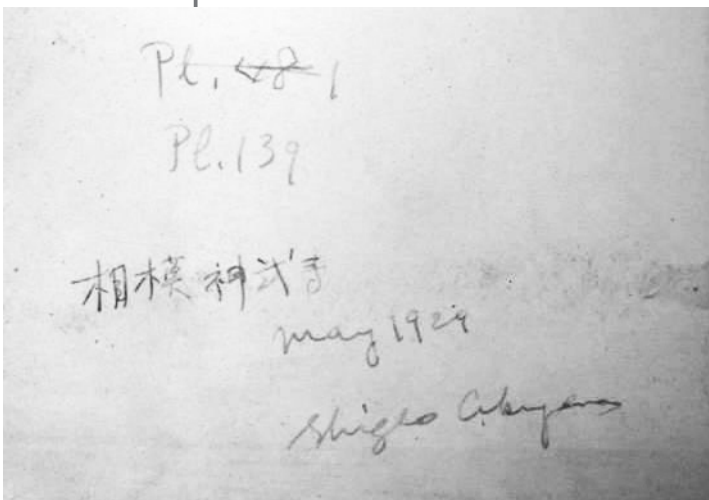

口絵3：標本台紙に書かれた「書き込み」





## はじめに

### 秋山茂雄と「秋山茂雄スゲ属植物コレクション」

秋山茂雄（1906-1984）はカヤツリグサ科スゲ属植物の分類学者で、1930年（昭和5年）に東京帝国大学理学部植物学科を卒業後、助手として北海道帝国大学理学部に赴任した。その後、1934年（昭和9年）に講師、1939年（昭和14年）に助教授になり、1964年（昭和39年）に教授に昇進。その間、1932年（昭和7年）に‘*Conspectus Caricum Japonicarum*’を北海道帝国大学理学部紀要に発表し、1955年（昭和30年）には大著『極東亜産スゲ属植物』を刊行している。その後、1965年（昭和40年）に金沢大学理学部の教授となり、1971年（昭和46年）に停年退官するまで、スゲ属一筋の研究生活を送った。

秋山は北海道大学在籍中に、北海道内だけでなく本州、伊豆諸島、サハリン（樺太）、台湾、朝鮮半島などを調査し、スゲ属植物の標本を採集している。各地の協力者によって採集された標本も併せて、秋山が収集した日本周辺各地のスゲ属植物標本は膨大なコレクションとなっており、また、海外の研究者との間の標本交換によって得られた、北欧・北米を中心とする海外の標本も多く収蔵されている。これらの標本は「秋山茂雄スゲ属植物コレクション」として秋山が金沢大学に転出した後も北海道大学に残され、北海道大学理学部植物標本庫(SAP)に保管されていたが、2000年（平成12年）に農学部植物標本庫由来の総合博物館陸上植物標本庫(SAPS)に移され、通常配架とは別の独立したコレクションとして保管されている。

### 『極東亜産スゲ属植物』

秋山は1955年（昭和30年）に『極東亜産スゲ属植物』を刊行した。本書は極東アジア地域（第二次大戦前に日本の統治下にあった地域）に産するスゲ属植物の分類学的研究の総括で、スゲ属の分類、極東アジア地域における研究略史、地理分布、生態的分布、効用について述べたあとに、各論で約450分類群のスゲ属植物について、種の特徴、産地及び分布域、文献情報などが詳細に記述されている。また、別冊の図版には248のプレートに、標本を基に描かれた339分類群の線画が収録されている。本書は刊行の約10年前に大要が完成していたが、終戦前後の混乱で出版できなかった。しかし、その後も秋山は加筆補正や原図の作成に努めた。

### 図版標本を選定する意義（本目録作成の目的）

『極東亜産スゲ属植物』の図版は、全て実際の標本を基にして非常に細かい部分まで精密に描かれている。しかし、基となった標本の採集情報は本文中にも図版にも記載されていない。

地域特産種やある種の地域変異を検討する際に、標本の産地情報は不可欠である。また、『極東亜産スゲ属植物』刊行時と現在では種の範囲や解釈が異なるものもあることから、本書の図版標本を選定し、産地を明らかにすることが必要と考えられた。図版の基になった標本は、秋山が「図版に適した、その種の典型的な形態を持つもの」と判断したものであり、その点に於いても標本を選定する意義があると考えられる。図版の基となった標本を選定することで、その標本自体の価値を高めることにもなる。

### 選定の方法

標本調査は北大総合博物館の秋山コレクションを中心に、1955年以前に極東アジア地域で採集された標本と図版の線画を比べて、同じ形態のものを選定した（なお、雌雄鱗片（花穎）、果胞（囊胞）、瘦果（堅果）など、個体の特定が困難な図版は対象としていない）。また、北大の後に秋山が赴任した金沢大学の植物標本庫(KANA)でも北大秋山コレクションで見つからなかった分類群を中心に比較・選定を行った。

『極東亜産スゲ属植物』の「まえがき」には、以下のように書かれている。

本研究の基礎をなす材料（主として腊葉）は多く筆者の蒐集によるもので、これには筆者自身の採集したもの他に数十人に及ぶ方々の輔佐をおおいだものである。また母校東大理学部、北大農学部（故宮部金吾北大名誉教授、館脇操北大教授のご厚意を主とする）、京都帝国大学理学部（故小泉源一教授とその一門の方々のご厚意による）、かつての台北帝国大学理学部（日比野信一教授、故山本由松教授、正宗巖敬教授のご厚意による）等の所蔵標本について調査させていただき、また文献等についてもそれら諸施設の恩恵に浴した。（中略）／図解については昭和7年に囊苞の図をふくむ拙著を牧野富太郎先生に拝呈した際、先生より図解の有意義なこと、年月をおしまずこれを行なうようにとおすすめを受けたのであるが、その後正宗教授が台北帝大所蔵腊葉を全部郵送して下さった際、ご返却するに当り、図をとっておこうとしたのが始まりで、それより折にふれ、特に昭和20年以後の数年間当教室のものを図解につとめ、これに東大所蔵腊葉によるものをも多少加えた。（後略）

これを踏まえて、「まえがき」中に言及されている北大総合博物館陸上植物標本庫（SAPS）の通常配架、東京大学（TI）、京都大学（KYO）、国立科学博物館（TNS）の標本も検討した。なお、これらの標本庫のうち、KYO と TNS には図版の基となる標本は所蔵されていなかった。

#### 選定した標本について

339 分類群中 316 分類群（確定できないものを含む）の図版の基となる標本を選定し、これに加えて 5 分類群の標本産地を明らかにした。大半は SAPS 秋山コレクションに収蔵され、SAPS 通常配架からは 2 分類群、KANA からは 9 分類群、TI からは 18 分類群が確認された。KANA で確認された標本は秋山が金沢大学に転出した際に移されたもので、TI の図版標本群は多くが早田文蔵命名種、大井次三郎命名種あるいは台湾産・朝鮮産であった。

各図版は、上記の標本庫に収蔵されている 1955 年以前に採集された全ての標本と照合して標本を選定したが、微妙に異なる部分があるもの、似た形態の標本が複数存在するものなど、確定できないものもあった。そこで、各標本について「確信度」を記すことで区別した。確信度は以下の 3 段階で示した。

- ：間違いなく図版標本であるもの。
- △：殆どの部分が似ているが少し違う場所があり、確信を持ってないもの。部分的に他の標本を参考にした可能性もある。
- ?：形態の似ているものが複数（2～3 枚）あり、いずれか（またはそれらの組み合わせ）が図版標本と考えられるもの。または、形がある程度似ており、且つ他に選ぶべき標本がない（収蔵標本数が少ない）もの。

標本は多数収蔵されているが、図版標本を確定できないものもあった。特に、ハリスゲ節、ミノボロスゲ節など、花序（果序）の形で個体差が小さい分類群の花茎上部の図版や、カブスゲなど叢生するものうちの 1 部を描いたものは特定が困難で、選定できなかった図版が多い。

#### 標本リストについて

標本のリストは、項目が多いためカード形式で示した（見方については後ページを参照）。リストは、

- (1) 該当標本が見つかったもの（確信度△、?を含む）
- (2) 該当標本は見つからないが秋山自身によって本書又は他文献で記載されたもの（記載文の引用標本が図版標本である可能性がある）
- (3) 該当標本は見つからないが、地域特産種であるため産地が限られているもの
- (4) 該当標本が見つからず、分布域も広いいため、図版標本の産地を確定できない種

の順に示し、それぞれのカテゴリの中で図版番号順に並べた。図版番号に対応する和名、学名は基本的に『極東亜産スゲ属植物』に従い、新しい見解は反映していない。巻末に学名順、和名順、図版番号順、標本産地順（同一産地内は学名順）の索引を付けた。

#### 標本群の特徴

##### 各図版について

図版と標本を見比べると、標本の形態に忠実に描かれていることがわかる（口絵）。殆どのものは 1 つの個体（ラメット）を基にしているが、数個体では《花時の根元・葉叢+果時の花茎》のように、異なる 2 つ以上の個体を組み合わせて描かれていた（口絵 2）。

##### 図版番号の書き込み

多くの図版標本にペンや鉛筆による「pl. ○」、「多分 pl. ○」、「図」などの書き込みがあった（口絵 3）。また、書き込みがある標本が図版標本ではないものも数点あったほか、「多分コノ中カラ」「?pl. ○」などの書き込みも多数見られたことから、線画を描く際にこれらの書き込みをしたものではなく、後年『極東亜産スゲ属植物』の図版を参考にして書き込まれたものと考えられる。これらの書き込みはどの年代に、誰が書いたものかは確定できないが、図版番号の書き込みと同じペン・筆跡で標本情報が台紙に書き込まれている標本（口絵 3 下）があることから、恐らく秋山自身によって書き込まれたものと考えられる。

##### 研究協力者の存在

ほぼ全ての標本が 1940 年までに採集されており、約 3 分の 1 が秋山自身による採集、次いで大井次三郎採集の標本が多かった。標本群からは地域ごとの協力者の存在が見えてくる。

大井次三郎 (千島、朝鮮) / 館脇操 (千島、北海道) / 菅原繁蔵 (サハリン、北海道) / 前原勘次郎 (熊本) / 宇井縫蔵 (大阪) / 孫福正 (三重、伊勢) / 横山春男 (朝鮮) / 久内清孝 (関東) / 中島一男 (九州) / 小田切辰太郎 (サハリン) / 中井猛之進 (朝鮮) / 須藤千春 など

### 図版が入れ替わる「誤図版」の存在について

秋山茂雄の『極東亜産スゲ属植物』として、2種類の図版が出回っている。正しく印刷されている「正図版」と誤って印刷されている「誤図版」である。「誤図版」では Plate161 ~ 164 の4枚の間で原図が取り違えられている(本目録の該当部分を参照)。恐らく、誤って原図が取り違えられたまま印刷された「誤図版」が廃棄されず、出回ってしまったものと思われる。北大総合博物館にあるこれら2種類の図版間では表紙や奥付けに全く違いはないが、「誤図版」の方は表紙に光沢がある点で正図版と異なっている。

### 謝辞

本目録に関する標本調査にあたり、東京大学総合研究博物館植物標本庫、金沢大学理学部植物標本庫、京都大学総合博物館植物標本庫、国立科学博物館筑波実験植物園標本庫の方々に大変お世話になりました。標本目録の作成では北海道大学北方生物圏フィールド科学センター植物園助教の加藤克氏に、北海道大学総合博物館 Material Report 発行に関しては北海道大学総合博物館研究支援推進員持田誠氏にご助言いただきました。また、日本植物分類学会第8回大会にて多くの方からご意見・ご助言をいただきました。記して感謝致します。

### 引用・参考文献

秋山幸子 . 1992. スゲと晩年の秋山茂雄 . すげの会会報 3: 1-4.  
 Akiyama, S, 1931. Species Novae Caricum Japonicarum. Journ. Fac. Sc. Hokkaido Imp. Univ. ser. V. 1 : 57-63 (with 9 plates).  
 Akiyama, S. 1932. Conspectus Caricum Japonicarum. Journ. Fac. Sc. Hokkaido Imp. Univ. ser. V. 2: 1-266.  
 Akiyama, S. 1935. Species Novae Caricum Japonicarum

(II). Journ. Fac. Sc. Hokkaido Imp. Univ. ser. V. 3: 261-270.

秋山茂雄 . 1935. すげ属植物雑記 (其三) . 植物研究雑誌 11 (4): 286-290.  
 秋山茂雄 . 1935. すげ属植物雑記 (其四) . 植物研究雑誌 11 (7): 494-499  
 秋山茂雄 . 1937. すげ属植物雑記 (其五) . 植物研究雑誌 13 (9): 645-659  
 秋山茂雄 . 1940. すげ属植物雑記 (其六) . 植物研究雑誌 16 (2): 98-101.  
 秋山茂雄 . 1955. 極東亜産スゲ属植物 , 257pp., pls. 248. 北海道大学, 札幌 .  
 里見信生 . 1984. 秋山茂雄先生を悼む . 植物地理・分類研究 32 (2) :161.

# 標本リストの見方

## 掲載例

|  |   |
|--|---|
| Pl. <b>19-2A ニイタカカワズスゲ</b> ①                     | 部分 <b>A: 全草</b> ③   |
| 学名 <b>Carex pseudo-arenicola</b> ②               |   |
| 地域 <b>Taiwan</b> ④                               | 県 / 支庁 / 島 ⑤  |
| 採集地 (ラベル情報) <b>台湾、台中州◆〔カサムリに奇〕 萊主山南峯一能高駐在所</b> ⑦ | 採集地 (英) <b>Taiwan: Taichu-shu, S peak of Mt. Kiraishu ~Noko Chuzaisho</b> ⑧ |
| 採集日 <b>Jul. 29, 1938</b> ⑨                       | 備考 ⑩  |
| 採集者 (ラベル) <b>秋山茂雄</b> ⑪                          | 採集者 (和) <b>秋山茂雄</b> ⑫   |
|  | 採集者 (英) <b>S. Akiyama</b> ⑬   |
| Herb. No. ⑭                                      | Collector's No. ⑮   |
| ラベルタイトル <b>北海道帝国大学理学部踏査室</b> ⑯                   |   |
| 図版番号書き込み <b>Pl.19-2</b> ⑰                        | 書き込み筆記具 <b>インク</b> ⑱  |
|  | 書き込み備考 <b>(Pl.33) とも書いてある</b> ⑲   |

编者による脚註、誤字訂正などは〔 〕で示した。  
表示不可能な漢字や解説不可能な文字は◆で示した。

- ① 図版番号、和名    ② 学名
- ③ 線画の部分；〔 〕で示すものは部位ごとに標本が異なるもの
- ④ 地域【Hokkaido, Honshu, Shikoku, Kyushu, Ryukyu, Sakhalin, Kurils, Manshu, Korea, Taiwan, 他】
- ⑤ 地域の中の区分【北海道：支庁名／本州・四国・九州：都府県名／千島：島名】  
大雪山、島嶼は区別した。巻末の産地順 INDEX は④⑤に基づく
- ⑥ 確信度【○：確実に図版標本／△：多少疑問が残るもの／？：疑問があるが他に該当標本なし、など】
- ⑦ ラベルに書かれた採集地情報；( )内はラベルに書かれたふりがななど  
「縣」などの旧漢字は基本的にラベルの記載に従った
- ⑧ 採集地の英語表記（本州・四国・九州は旧国名で示した）；読み方が不明な地名は記載していない
- ⑨ 採集年月日
- ⑩ 標本庫名（SAPS 秋山コレクション以外；【】で示した）、標本に書かれたその他の情報など
- ⑪ ラベルに書かれた採集者名；ローマ字表記の大文字・小文字は全て頭文字のみ大文字で統一した  
例)「SHIGEO AKIYAMA」→「Shigeo Akiyama」
- ⑫ 採集者名の日本語表記；漢字表記の不明な人名は記載していない
- ⑬ 採集者名の英語表記；日本人名のローマ字表記は各研究者の慣例に従った  
例) 大井次三郎→Ohwi 前原勘次郎→Mayebara 津山尚→Tuyama
- ⑭ 標本番号（標本庫）；空欄のものは番号なし（⑮も同様）
- ⑮ 標本番号（個人）
- ⑯ 標本ラベルの種類（タイトル）；「-」はタイトル無し of ラベル  
複数枚のラベルがあるものは、〔 〕に記載内容を示した
- ⑰ 図版番号の書き込み内容
- ⑱ 図版番号書き込みの筆記具（インク／鉛筆）
- ⑲ 図版番号書き込みについてのその他の情報；図版番号間違いなど

|                |                        |                 |  |
|----------------|------------------------|-----------------|--|
| Pl.            | 1-1A ヤリスゲ              | 部分              | A: 雌株全草  |
| 学名             | <i>Carex kabanovii</i> |                 |  |
| 地域             | Hokkaido               | 県 / 支庁 / 島      | Mt. Taisetsu   |
| 採集地<br>(ラベル情報) | 大雪山高根ヶ原                | 採集地<br>(英)      | Mts. Taisetsu: Takanegahara  |
| 採集日            | Aug., 1934             | 備考              | 【KANJI】 C. yezo-alpina のタイプ標本。図版は裏返しになっている。 B (雌株全草) は同日同所採集の他の標本 (KANJI112855, KANJI112856, KANJI112342 のうちの 1 点)。採集日は他標本より 19 日と考えられる。 |
| 採集者<br>(ラベル)   | S. Akiyama             | 採集者<br>(和)      | 秋山茂雄   |
|                |                        | 採集者<br>(英)      | Akiyama, S.  |
| Herb. No.      | KANA117527             | Collector's No. |  |
| ラベルタイトル        | -                      |                 |  |
| 図版番号<br>書き込み   | -                      | 書き込み<br>筆記具     | -  |
|                |                        | 書き込み<br>備考      |  |

|                |  |                 |                                   |
|----------------|--|-----------------|-----------------------------------|
| Pl.            | 1-2A カンチスゲ   | 部分              | A: 雄株全草                           |
| 学名             | <i>Carex gynocrates</i>  |                 |                                   |
| 地域             | Kurils   | 県 / 支庁 / 島      | Shikotan                          |
| 採集地<br>(ラベル情報) | Mt. Tomari 色丹  | 採集地<br>(英)      | Kurils: Isl. Shikotan, Mt. Tomari |
| 採集日            | Jun. 21, 1934  | 備考              | 該当標本は直接台紙に情報書き込み、ラベル情報とは違う        |
| 採集者<br>(ラベル)   | 館脇   | 採集者<br>(和)      | 館脇操                               |
|                |  | 採集者<br>(英)      | Tatewaki, M.                      |
| Herb. No.      |  | Collector's No. |                                   |
| ラベルタイトル        | ex Herbarium of the Faculty of Agriculture, Hokkaido Imperial University, Sapporo. |                 |                                   |
| 図版番号<br>書き込み   | -  | 書き込み<br>筆記具     | -                                 |
|                |  | 書き込み<br>備考      |                                   |

|                |                         |                 |                   |
|----------------|-------------------------|-----------------|-------------------|
| Pl.            | 1-2B カンチスゲ              | 部分              | B: 雌株全草           |
| 学名             | <i>Carex gynocrates</i> |                 |                   |
| 地域             | Sakhalin                | 県 / 支庁 / 島      |                   |
| 採集地<br>(ラベル情報) | 樺太 主毛                   | 採集地<br>(英)      | Sakhalin: Nushike |
| 採集日            | Jul. 24, 1935           | 備考              |                   |
| 採集者<br>(ラベル)   | 菅原繁蔵                    | 採集者<br>(和)      | 菅原繁蔵              |
|                |                         | 採集者<br>(英)      | Sugawara, S.      |
| Herb. No.      |                         | Collector's No. |                   |
| ラベルタイトル        | 北海道帝国大学理学部腊葉室           |                 |                   |
| 図版番号<br>書き込み   | -                       | 書き込み<br>筆記具     | -                 |
|                |                         | 書き込み<br>備考      |                   |

|                |                         |                 |                          |
|----------------|-------------------------|-----------------|--------------------------|
| Pl.            | 1-2C カンチスゲ              | 部分              | C: 成熟した雌花の花茎             |
| 学名             | <i>Carex gynocrates</i> |                 |                          |
| 地域             | Kurils                  | 県 / 支庁 / 島      | -                        |
| 採集地<br>(ラベル情報) | 千島                      | 採集地<br>(英)      | Kurils:                  |
| 採集日            | 1934                    | 備考              |                          |
| 採集者<br>(ラベル)   | 小樽水産生採品                 | 採集者<br>(和)      | 小樽水産生                    |
|                |                         | 採集者<br>(英)      | Students of Otaru Suisan |
| Herb. No.      |                         | Collector's No. |                          |
| ラベルタイトル        | 北海道帝国大学理学部腊葉室           |                 |                          |
| 図版番号<br>書き込み   | -                       | 書き込み<br>筆記具     | -                        |
|                |                         | 書き込み<br>備考      |                          |

|                |                                |                 |               |                            |             |
|----------------|--------------------------------|-----------------|---------------|----------------------------|-------------|
| Pl.            | 2-1A キンスゲ                      |                 | 部分            |                            |             |
| 学名             | Carex pyrenaica var. pyrenaica |                 |               |                            |             |
| 地域             | Hokkaido                       | 県 / 支庁 / 島      | Mts. Taisetsu | 確信度 <input type="radio"/>  |             |
| 採集地<br>(ラベル情報) | 石狩 大雪山 裾合平                     |                 | 採集地<br>(英)    | Mts. Taisetsu: Susoaidaira |             |
| 採集日            | Aug. 16, 1934                  | 備考              |               |                            |             |
| 採集者<br>(ラベル)   | S. Akiyama                     | 採集者<br>(和)      | 秋山茂雄          | 採集者<br>(英)                 | Akiyama, S. |
| Herb. No.      |                                | Collector's No. |               |                            |             |
| ラベルタイトル        | HERB. S. AKIYAMA 秋山茂雄所蔵標本      |                 |               |                            |             |
| 図版番号<br>書き込み   | pl.2 Fig.1 A-D                 | 書き込み<br>筆記具     | インク           | 書き込み<br>備考                 |             |

|                |                 |                 |            |                              |              |
|----------------|-----------------|-----------------|------------|------------------------------|--------------|
| Pl.            | 2-2 コキンスゲ       |                 | 部分         |                              |              |
| 学名             | Carex micropoda |                 |            |                              |              |
| 地域             | Sakhalin        | 県 / 支庁 / 島      |            | 確信度 <input type="radio"/>    |              |
| 採集地<br>(ラベル情報) | 樺太 伊皿岳          |                 | 採集地<br>(英) | Sakhalin: Mt. Isara (Ichara) |              |
| 採集日            | Aug. 17, 1933   | 備考              |            |                              |              |
| 採集者<br>(ラベル)   | 菅原繁蔵            | 採集者<br>(和)      | 菅原繁蔵       | 採集者<br>(英)                   | Sugawara, S. |
| Herb. No.      |                 | Collector's No. | 3          |                              |              |
| ラベルタイトル        | 北海道帝国大学理学部腊葉室   |                 |            |                              |              |
| 図版番号<br>書き込み   | -               | 書き込み<br>筆記具     | -          | 書き込み<br>備考                   |              |

|                |                 |                 |            |                           |             |
|----------------|-----------------|-----------------|------------|---------------------------|-------------|
| Pl.            | 2-3 カラフトイワスゲ    |                 | 部分         |                           |             |
| 学名             | Carex rupestris |                 |            |                           |             |
| 地域             | Sakhalin        | 県 / 支庁 / 島      |            | 確信度 <input type="radio"/> |             |
| 採集地<br>(ラベル情報) | 樺太 突阻山          |                 | 採集地<br>(英) | Sakhalin: Mt. Tossozan    |             |
| 採集日            | Aug. 16, 1933   | 備考              |            |                           |             |
| 採集者<br>(ラベル)   | 秋山茂雄            | 採集者<br>(和)      | 秋山茂雄       | 採集者<br>(英)                | Akiyama, S. |
| Herb. No.      |                 | Collector's No. |            |                           |             |
| ラベルタイトル        | 北海道帝国大学理学部腊葉室   |                 |            |                           |             |
| 図版番号<br>書き込み   | pl.2-3          | 書き込み<br>筆記具     | インク        | 書き込み<br>備考                |             |

|                |                                    |                 |            |   |                       |
|----------------|------------------------------------|-----------------|------------|---|-----------------------|
| Pl.            | 3-1A ヒナスゲ                          |                 | 部分         | A: 雄株全草                                     |                       |
| 学名             | Carex grallatoria var. grallatoria |                 |            |   |                       |
| 地域             | Honshu                             | 県 / 支庁 / 島      | Saitama    | 確信度 <input type="radio"/>                   |                       |
| 採集地<br>(ラベル情報) | 秩父 甲武信山頂上                          |                 | 採集地<br>(英) | Musashi: Chichibu, top of Mt. Kobushigatake |                       |
| 採集日            | Jul., 1930                         | 備考              |            |   |                       |
| 採集者<br>(ラベル)   | Iwai [Imai?] & Sugita              | 採集者<br>(和)      |            | 採集者<br>(英)                                  | Iwai [Imai?] & Sugita |
| Herb. No.      | 12760                              | Collector's No. | 秩 13176    |   |                       |
| ラベルタイトル        | 北海道帝国大学理学部腊葉室                      |                 |            |   |                       |
| 図版番号<br>書き込み   | -                                  | 書き込み<br>筆記具     | -          | 書き込み<br>備考                                  |                       |

|   |                        |
|---|------------------------|
| Pl. <b>3-1B ヒナスゲ</b>                                | 部分 B: 雌株全草             |
| 学名 <i>Carex grallatoria</i> var. <i>grallatoria</i> |                        |
| 地域 Kyushu   | 県 / 支庁 / 島 Kumamoto    |
| 確信度 <input type="radio"/>                           |                        |
| 採集地 (ラベル情報) 肥後 黒川                                   | 採集地 (英) Higo: Kurokawa |
| 採集日 Apr. 9, 1925 [?]                                | 備考 採集日は「9.4.25」と書かれている |
| 採集者 (ラベル) K. Mayebara                               | 採集者 (和) 前原勲次郎          |
|   | 採集者 (英) Mayebara, K.   |
| Herb. No. 11117                                     | Collector's No. O. 80  |
| ラベルタイトル 北海道帝国大学理学部腊葉室                               |                        |
| 図版番号 ー  | 書き込み ー                 |
| 書き込み  | 筆記具                    |
|   | 書き込み 備考                |

|  |   |
|--|---|
| Pl. <b>3-1G サナギスゲ</b>  | 部分 G: 花茎頂部                              |
| 学名 <i>Carex grallatoria</i> var. <i>heteroclita</i>  |   |
| 地域 Honshu  | 県 / 支庁 / 島 Wakayama                     |
| 確信度 <input type="radio"/>  |   |
| 採集地 (ラベル情報) Wakayama Exp. Forest: 10 林班  | 採集地 (英) Kii: Hokkaido Univ. Exp. Forest |
| 採集日 Apr. 5, 1937   | 備考                                      |
| 採集者 (ラベル) M. Tatewaki  | 採集者 (和) 館脇操                             |
|  | 採集者 (英) Tatewaki, M.                    |
| Herb. No.  | Collector's No. 26633                   |
| ラベルタイトル ex Herbarium of the Faculty of Agriculture, Hokkaido Imperial University, Sapporo. |   |
| 図版番号 ー   | 書き込み ー                                  |
| 書き込み   | 筆記具                                     |
|  | 書き込み 備考                                 |

|                                   |                                     |
|-----------------------------------|-------------------------------------|
| Pl. <b>3-2 イトキンスゲ</b>             | 部分                                  |
| 学名 <i>Carex hakkodensis</i>       |                                     |
| 地域 Hokkaido                       | 県 / 支庁 / 島 Mts. Taisetsu            |
| 確信度 <input type="radio"/>         |                                     |
| 採集地 (ラベル情報) 石狩 大雪山 黒岳             | 採集地 (英) Mts. Taisetsu: Mt. Kurodake |
| 採集日 Aug. 15, 1934                 | 備考                                  |
| 採集者 (ラベル) S. Akiyama              | 採集者 (和) 秋山茂雄                        |
|                                   | 採集者 (英) Akiyama, S.                 |
| Herb. No.                         | Collector's No.                     |
| ラベルタイトル HERB. S. AKIYAMA 秋山茂雄所蔵標本 |                                     |
| 図版番号 チェックマーク                      | 書き込み 鉛筆                             |
| 書き込み                              | 筆記具                                 |
|                                   | 書き込み 備考                             |

|  |                              |
|--|------------------------------|
| Pl. <b>4 シラコスゲ</b>                         | 部分                           |
| 学名 <i>Carex rhizopoda</i>                  |                              |
| 地域 Kyushu                                  | 県 / 支庁 / 島 Kumamoto          |
| 確信度 <input type="radio"/>                  |                              |
| 採集地 (ラベル情報) Nishinomura Higo               | 採集地 (英) Higo: Nishinomura    |
| 採集日 Mar. 29, 1939                          | 備考 基部のみ。花は時期が違う (標本は花期、図は果期) |
| 採集者 (ラベル) K. Mayebara                      | 採集者 (和) 前原勲次郎                |
|  | 採集者 (英) Mayebara, K.         |
| Herb. No.                                  | Collector's No. 3846         |
| ラベルタイトル 北海道帝国大学理学部腊葉室 [無記入]・ー [メモの裏紙/採集情報] |                              |
| 図版番号 pl.4                                  | 書き込み インク                     |
| 書き込み                                       | 筆記具                          |
|  | 書き込み 備考                      |



|                 |                           |                 |   |
|-----------------|---------------------------|-----------------|---|
| Pl. <b>5-1A</b> | <b>タカネハリスゲ</b>            | 部分              | A: 全草                                   |
| 学名              | <i>Carex pauciflora</i>   |                 |   |
| 地域              | Hokkaido                  | 県 / 支庁 / 島      | Mts. Taisetsu                           |
|                 |                           | 確信度             | <input type="radio"/>                   |
| 採集地<br>(ラベル情報)  | 石狩 大雪山 沼ノ原 (現: 沼の平)       | 採集地<br>(英)      | Mts. Taisetsu: Numanohara (Numanotaira) |
| 採集日             | Aug. 16, 1934             | 備考              |   |
| 採集者<br>(ラベル)    | S. Akiyama                | 採集者<br>(和)      | 秋山茂雄                                    |
|                 |                           | 採集者<br>(英)      | Akiyama, S.                             |
| Herb. No.       |                           | Collector's No. |   |
| ラベルタイトル         | HERB. S. AKIYAMA 秋山茂雄所蔵標本 |                 |   |
| 図版番号<br>書き込み    | Pl.5-1                    | 書き込み<br>筆記具     | インク                                     |
|                 |                           | 書き込み<br>備考      |   |

|                 |                         |                 |                          |
|-----------------|-------------------------|-----------------|--------------------------|
| Pl. <b>5-1B</b> | <b>タカネハリスゲ</b>          | 部分              | B: 成熟より未熟品にいたる花部         |
| 学名              | <i>Carex pauciflora</i> |                 |                          |
| 地域              | Sakhalin                | 県 / 支庁 / 島      |                          |
|                 |                         | 確信度             | <input type="triangle"/> |
| 採集地<br>(ラベル情報)  | 樺太 敷香                   | 採集地<br>(英)      | Sakhalin: Shisuka        |
| 採集日             | Jul. 29, 1932           | 備考              |                          |
| 採集者<br>(ラベル)    | 小田切辰太郎                  | 採集者<br>(和)      | 小田切辰太郎                   |
|                 |                         | 採集者<br>(英)      | Odagiri, T.              |
| Herb. No.       |                         | Collector's No. |                          |
| ラベルタイトル         | -                       |                 |                          |
| 図版番号<br>書き込み    | -                       | 書き込み<br>筆記具     | -                        |
|                 |                         | 書き込み<br>備考      |                          |

|                   |                         |                 |                          |
|-------------------|-------------------------|-----------------|--------------------------|
| Pl. <b>5-1C-F</b> | <b>タカネハリスゲ</b>          | 部分              | C-F: 成熟より未熟品にいたる花部       |
| 学名                | <i>Carex pauciflora</i> |                 |                          |
| 地域                | Hokkaido                | 県 / 支庁 / 島      | Nemuro                   |
|                   |                         | 確信度             | <input type="triangle"/> |
| 採集地<br>(ラベル情報)    | Ochiishi, Nemuro        | 採集地<br>(英)      | Nemuro: Ochiishi         |
| 採集日               | Jun. 14, 1934           | 備考              | 採集情報は台紙に書き込み             |
| 採集者<br>(ラベル)      | no data                 | 採集者<br>(和)      | -                        |
|                   |                         | 採集者<br>(英)      | -                        |
| Herb. No.         |                         | Collector's No. |                          |
| ラベルタイトル           | ラベルなし [台紙に書き込み]         |                 |                          |
| 図版番号<br>書き込み      | -                       | 書き込み<br>筆記具     | -                        |
|                   |                         | 書き込み<br>備考      |                          |

|                |                  |                 |                          |
|----------------|------------------|-----------------|--------------------------|
| Pl. <b>5-2</b> | <b>オオハリスゲ</b>    | 部分              |                          |
| 学名             | <i>Carex uda</i> |                 |                          |
| 地域             | Hokkaido         | 県 / 支庁 / 島      | Kushiro                  |
|                |                  | 確信度             | <input type="triangle"/> |
| 採集地<br>(ラベル情報) | 釧路 厚岸            | 採集地<br>(英)      | Kushiro: Akkeshi         |
| 採集日            | Jun. 29, 1932    | 備考              |                          |
| 採集者<br>(ラベル)   | 秋山茂雄             | 採集者<br>(和)      | 秋山茂雄                     |
|                |                  | 採集者<br>(英)      | Akiyama, S.              |
| Herb. No.      |                  | Collector's No. |                          |
| ラベルタイトル        | 北海道帝国大学理学部腊葉室    |                 |                          |
| 図版番号<br>書き込み   | ?pl.5-2          | 書き込み<br>筆記具     | インク                      |
|                |                  | 書き込み<br>備考      |                          |

|                |               |                 |              |  |                       |
|----------------|---------------|-----------------|--------------|--|-----------------------|
| Pl.            | 5-3A ニッコウハリスゲ |                 | 部分           | A: 全草                                  |                       |
| 学名             | Carex fulva   |                 |              |  |                       |
| 地域             | Honshu        | 県 / 支庁 / 島      | Miyagi       | 確信度                                    | <input type="radio"/> |
| 採集地<br>(ラベル情報) | 陸前 栗駒山        |                 | 採集地<br>(英)   | Rikuzen: Mt. Kurikoma (Mt. Sukawadake) |                       |
| 採集日            | Jul. 4, 1932  | 備考              |              |  |                       |
| 採集者<br>(ラベル)   | 村井三郎          | 採集者<br>(和)      | 村井三郎         | 採集者<br>(英)                             | Murai, S.             |
| Herb. No.      | 13799         | Collector's No. | No.138 Murai |  |                       |
| ラベルタイトル        | 北海道帝国大学理学部腊葉室 |                 |              |  |                       |
| 図版番号<br>書き込み   | pl.5-3        | 書き込み<br>筆記具     | インク          | 書き込み<br>備考                             |                       |

|                |                                  |                 |                   |                |                       |
|----------------|----------------------------------|-----------------|-------------------|----------------|-----------------------|
| Pl.            | 6-1A ハリガネスゲ                      |                 | 部分                | A: 全草の1部       |                       |
| 学名             | Carex capillacea var. capillacea |                 |                   |                |                       |
| 地域             | Hokkaido                         | 県 / 支庁 / 島      | Oshima            | 確信度            | <input type="radio"/> |
| 採集地<br>(ラベル情報) | 八雲                               |                 | 採集地<br>(英)        | Oshima: Yakumo |                       |
| 採集日            | May 28, 1940                     | 備考              |                   |                |                       |
| 採集者<br>(ラベル)   | 菅原繁蔵                             | 採集者<br>(和)      | 菅原繁蔵              | 採集者<br>(英)     | Sugawara, S.          |
| Herb. No.      |                                  | Collector's No. | Car.39 の 2, 33653 |                |                       |
| ラベルタイトル        | 北海道帝国大学理学部腊葉室                    |                 |                   |                |                       |
| 図版番号<br>書き込み   | pl.6-1 A-D                       | 書き込み<br>筆記具     | インク               | 書き込み<br>備考     |                       |

|                |                                     |                 |                          |                 |             |
|----------------|-------------------------------------|-----------------|--------------------------|-----------------|-------------|
| Pl.            | 6-1E ミチノクハリスゲ                       |                 | 部分                       | A: 全草の1部        |             |
| 学名             | Carex capillacea var. sachalinensis |                 |                          |                 |             |
| 地域             | Hokkaido                            | 県 / 支庁 / 島      | Nemuro                   | 確信度             | ?           |
| 採集地<br>(ラベル情報) | 根室 齒舞 (ハボマイ)                        |                 | 採集地<br>(英)               | Nemuro: Habomai |             |
| 採集日            | Jun. 26, 1935                       | 備考              | 他採集標本より採集月は7月ではないかと考えられる |                 |             |
| 採集者<br>(ラベル)   | S. Akiyama                          | 採集者<br>(和)      | 秋山茂雄                     | 採集者<br>(英)      | Akiyama, S. |
| Herb. No.      |                                     | Collector's No. | -                        |                 |             |
| ラベルタイトル        | HERB. S. AKIYAMA 秋山茂雄所蔵標本           |                 |                          |                 |             |
| 図版番号<br>書き込み   | ? pl.6-1 E-H                        | 書き込み<br>筆記具     | インク                      | 書き込み<br>備考      |             |

|                |   |                 |            |                  |                       |
|----------------|---|-----------------|------------|------------------|-----------------------|
| Pl.            | 6-2 ヒメハリガネスゲ                              |                 | 部分         |                  |                       |
| 学名             | Carex jankowskii                          |                 |            |                  |                       |
| 地域             | Korea                                     | 県 / 支庁 / 島      |            | 確信度              | <input type="radio"/> |
| 採集地<br>(ラベル情報) | 狼林山                                       |                 | 採集地<br>(英) | Korea: Mt. Rorin |                       |
| 採集日            | Jul., 1916                                | 備考              | 【TI】       |                  |                       |
| 採集者<br>(ラベル)   | T. Mori                                   | 採集者<br>(和)      | 森          | 採集者<br>(英)       | Mori, T.              |
| Herb. No.      | TI  | Collector's No. | 11         |                  |                       |
| ラベルタイトル        | Herb. Universitatis Imperialis Tokiensis. |                 |            |                  |                       |
| 図版番号<br>書き込み   | -   | 書き込み<br>筆記具     | -          | 書き込み<br>備考       |                       |

|                              |                                    |                              |
|------------------------------|------------------------------------|------------------------------|
| Pl. <b>7-1 マツバスケ</b>         | 部分                                 |                              |
| 学名 <b>Carex biwensis</b>     |                                    |                              |
| 地域 <b>Honshu</b>             | 県 / 支庁 / 島 <b>Mie</b>              | 確信度 <input type="checkbox"/> |
| 採集地 (ラベル情報) <b>伊勢 柏原村</b>    | 採集地 (英) <b>Ise: Kashiwara-mura</b> |                              |
| 採集日 <b>Apr. 9, 1938</b>      | 備考                                 |                              |
| 採集者 (ラベル) <b>秋山茂雄</b>        | 採集者 (和) <b>秋山茂雄</b>                | 採集者 (英) <b>Akiyama, S.</b>   |
| Herb. No.                    | Collector's No.                    |                              |
| ラベルタイトル <b>北海道帝国大学理学部腊葉室</b> |                                    |                              |
| 図版番号 <b>?pl.7-1</b>          | 書き込み <b>鉛筆</b>                     | 書き込み                         |
| 書き込み                         | 筆記具                                | 備考                           |

|                              |   |                              |
|------------------------------|---|------------------------------|
| Pl. <b>7-2 ハリスゲ</b>          | 部分  |                              |
| 学名 <b>Carex onoei</b>        |   |                              |
| 地域 <b>Honshu</b>             | 県 / 支庁 / 島 <b>Miyagi</b>                              | 確信度 <input type="checkbox"/> |
| 採集地 (ラベル情報) <b>陸中 須川岳</b>    | 採集地 (英) <b>Rikuchu: Mt. Sukawadake [Mt. Kurikoma]</b> |                              |
| 採集日 <b>Jun. 16, 1932</b>     | 備考  |                              |
| 採集者 (ラベル) <b>K. Iwaya</b>    | 採集者 (和) <b>岩谷喜代次</b>                                  | 採集者 (英) <b>Iwaya, K.</b>     |
| Herb. No. <b>13233</b>       | Collector's No. <b>No.14 Iwaya</b>                    |                              |
| ラベルタイトル <b>北海道帝国大学理学部腊葉室</b> |   |                              |
| 図版番号 <b>pl.7</b>             | 書き込み <b>インク</b>                                       | 書き込み                         |
| 書き込み                         | 筆記具   | 備考                           |

|  |   |
|--|---|
| Pl. <b>8-1A コハリスゲ</b>                      | 部分 <b>A: 壮大形をなす全草の1部 (花部成熟)</b>           |
| 学名 <b>Carex hakonensis var. hakonensis</b> |   |
| 地域 <b>Hokkaido</b>                         | 県 / 支庁 / 島 <b>Abashiri</b>                |
| 採集地 (ラベル情報) <b>斜里岳</b>                     | 採集地 (英) <b>Abashiri: Mt. Shari</b>        |
| 採集日 <b>Jul. 13, 1940</b>                   | 備考  |
| 採集者 (ラベル) <b>菅原繁蔵</b>                      | 採集者 (和) <b>菅原繁蔵</b>                       |
|  | 採集者 (英) <b>Sugawara, S.</b>               |
| Herb. No.                                  | Collector's No. <b>35394, Car. no. 50</b> |
| ラベルタイトル <b>北海道帝国大学理学部腊葉室</b>               |   |
| 図版番号 <b>図?</b>                             | 書き込み <b>鉛筆</b>                            |
| 書き込み                                       | 筆記具                                       |
|  | 備考  |

|  |  |
|--|--|
| Pl. <b>8-1B コハリスゲ</b>                      | 部分 <b>B: 弱小形の全草の1部 (開花期)</b>                         |
| 学名 <b>Carex hakonensis var. hakonensis</b> |  |
| 地域 <b>Hokkaido</b>                         | 県 / 支庁 / 島 <b>Mts. Taisetsu</b>                      |
| 採集地 (ラベル情報) <b>石狩 大雪山 黒岳中腹</b>             | 採集地 (英) <b>Mts. Taisetsu: middle of Mt. Kurodake</b> |
| 採集日 <b>Jul. 26, 1931</b>                   | 備考   |
| 採集者 (ラベル) <b>秋山茂雄</b>                      | 採集者 (和) <b>秋山茂雄</b>                                  |
|  | 採集者 (英) <b>Akiyama, S.</b>                           |
| Herb. No. <b>11944</b>                     | Collector's No.                                      |
| ラベルタイトル <b>北海道帝国大学理学部腊葉室</b>               |  |
| 図版番号 <b>-</b>                              | 書き込み <b>-</b>  |
| 書き込み                                       | 筆記具  |
|  | 備考   |

|                |                       |                 |                                     |
|----------------|-----------------------|-----------------|-------------------------------------|
| Pl. <b>9-1</b> | <b>ホソスゲ</b>           | 部分              | [花茎]                                |
| 学名             | <i>Carex disperma</i> |                 |                                     |
| 地域             | Sakhalin              | 県 / 支庁 / 島      |                                     |
| 採集地            | 樺太 内路北部               | 採集地             | Sakhalin: N part of Nairo           |
| 採集日            | Aug. 5, 1933          | 備考              | 2枚のうちどちらか?、花茎が似る。ラベルの学名は C. tenella |
| 採集者            | 秋山茂雄                  | 採集者             | 秋山茂雄                                |
|                | (ラベル)                 |                 | (和)                                 |
|                |                       | 採集者             | Akiyama, S.                         |
|                |                       |                 | (英)                                 |
| Herb. No.      |                       | Collector's No. |                                     |
| ラベルタイトル        | 北海道帝国大学理学部腊葉室         |                 |                                     |
| 図版番号           | -                     | 書き込み            | -                                   |
| 書き込み           |                       | 筆記具             |                                     |
|                |                       | 書き込み            |                                     |
|                |                       | 備考              |                                     |

|                |                       |                 |   |
|----------------|-----------------------|-----------------|---|
| Pl. <b>9-1</b> | <b>ホソスゲ</b>           | 部分              | [基部]  |
| 学名             | <i>Carex disperma</i> |                 |   |
| 地域             | Sakhalin              | 県 / 支庁 / 島      |   |
| 採集地            | 樺太 鈴谷川沿岸 貝塚-新場        | 採集地             | Sakhalin: along Susuya river, Kaidzuka~Shinba |
| 採集日            | Aug. 2, 1933          | 備考              | 2枚のうちどちらか?、根元基部が似る。ラベルは種名なし                   |
| 採集者            | 秋山茂雄                  | 採集者             | 秋山茂雄  |
|                | (ラベル)                 |                 | (和)   |
|                |                       | 採集者             | Akiyama, S.                                   |
|                |                       |                 | (英)   |
| Herb. No.      |                       | Collector's No. |   |
| ラベルタイトル        | 北海道帝国大学理学部腊葉室         |                 |   |
| 図版番号           | -                     | 書き込み            | -   |
| 書き込み           |                       | 筆記具             |   |
|                |                       | 書き込み            |   |
|                |                       | 備考              |   |

|                |                        |                 |                     |
|----------------|------------------------|-----------------|---------------------|
| Pl. <b>9-2</b> | <b>クロカワズスゲ</b>         | 部分              |                     |
| 学名             | <i>Carex arenicola</i> |                 |                     |
| 地域             | Sakhalin               | 県 / 支庁 / 島      |                     |
| 採集地            | 樺太 栄浜                  | 採集地             | Sakhalin: Sakaehama |
| 採集日            | Aug. 3, 1933           | 備考              |                     |
| 採集者            | 秋山茂雄                   | 採集者             | 秋山茂雄                |
|                | (ラベル)                  |                 | (和)                 |
|                |                        | 採集者             | Akiyama, S.         |
|                |                        |                 | (英)                 |
| Herb. No.      |                        | Collector's No. |                     |
| ラベルタイトル        | 北海道帝国大学理学部腊葉室          |                 |                     |
| 図版番号           | 図                      | 書き込み            | 鉛筆                  |
| 書き込み           |                        | 筆記具             |                     |
|                |                        | 書き込み            |                     |
|                |                        | 備考              |                     |

|                 |                         |                 |               |
|-----------------|-------------------------|-----------------|---------------|
| Pl. <b>10-1</b> | <b>ノヤマスゲ</b>            | 部分              |               |
| 学名              | <i>Carex duriuscula</i> |                 |               |
| 地域              | Korea                   | 県 / 支庁 / 島      |               |
| 採集地             | 朝鮮 咸南 遮日峯               | 採集地             | Korea: Kannan |
| 採集日             | Aug. 20, 1939           | 備考              |               |
| 採集者             | 秋山茂雄                    | 採集者             | 秋山茂雄          |
|                 | (ラベル)                   |                 | (和)           |
|                 |                         | 採集者             | Akiyama, S.   |
|                 |                         |                 | (英)           |
| Herb. No.       |                         | Collector's No. |               |
| ラベルタイトル         | 北海道帝国大学理学部腊葉室           |                 |               |
| 図版番号            | pl.19-1 多分コノ中カラ         | 書き込み            | 鉛筆            |
| 書き込み            |                         | 筆記具             |               |
|                 |                         | 書き込み            |               |
|                 |                         | 備考              | 図版番号間違い       |

|  |   |                           |
|--|---|---------------------------|
| Pl. <b>10-2AB ヒメツルスゲ</b>                             | 部分  |                           |
| 学名 <b>Carex chordorrhiza</b>                         |   |                           |
| 地域 <b>Korea</b>                                      | 県 / 支庁 / 島  | 確信度 <input type="radio"/> |
| 採集地 (ラベル情報) <b>Teitek in Kisshiu, Korea 北鮮、吉州郡大澤</b> | 採集地 (英) <b>Korea: Kisshu-gun, Teitek, Osawa</b>     |                           |
| 採集日 <b>Jul. 24, 1930</b>                             | 備考 <b>【TI】<br/>New to the Flora of Korea [文献より]</b> |                           |
| 採集者 (ラベル) <b>J. Ohwi</b>                             | 採集者 (和) <b>大井次三郎</b>                                | 採集者 (英) <b>Ohwi, J.</b>   |
| Herb. No. <b>TI</b>                                  | Collector's No.                                     |                           |
| ラベルタイトル <b>FLORA JAPONICA ex HERB. JISABURO OHWI</b> |   |                           |
| 図版番号 <b>-</b>  | 書き込み <b>-</b>                                       | 書き込み <b>-</b>             |
| 書き込み   | 筆記具   | 備考                        |

|  |                                |                            |
|--|--------------------------------|----------------------------|
| Pl. <b>11A ツルスゲ</b>                      | 部分 <b>A: 全草</b>                |                            |
| 学名 <b>Carex pseudo-curaica</b>           |                                |                            |
| 地域 <b>Hokkaido</b>                       | 県 / 支庁 / 島 <b>Iburi</b>        |                            |
| 採集地 (ラベル情報) <b>膽振 ニナルカ</b>               | 採集地 (英) <b>Iburi: Ninaruka</b> |                            |
| 採集日 <b>Jun. 20, 1934</b>                 | 備考                             |                            |
| 採集者 (ラベル) <b>S. Akiyama</b>              | 採集者 (和) <b>秋山茂雄</b>            | 採集者 (英) <b>Akiyama, S.</b> |
| Herb. No.                                | Collector's No.                |                            |
| ラベルタイトル <b>HERB. S. AKIYAMA 秋山茂雄所蔵標本</b> |                                |                            |
| 図版番号 <b>pl.11</b>                        | 書き込み <b>インク</b>                | 書き込み                       |
| 書き込み                                     | 筆記具                            | 備考                         |

|                                |  |                            |
|--------------------------------|--|----------------------------|
| Pl. <b>11B ツルスゲ</b>            | 部分 <b>B: 花茎頂部</b>                      |                            |
| 学名 <b>Carex pseudo-curaica</b> |  |                            |
| 地域 <b>Hokkaido</b>             | 県 / 支庁 / 島 <b>Iburi</b>                |                            |
| 採集地 (ラベル情報) <b>膽振 植苗一沼ノ端</b>   | 採集地 (英) <b>Iburi: Uenae~Numanohata</b> |                            |
| 採集日 <b>Jun. 27, 1939</b>       | 備考                                     |                            |
| 採集者 (ラベル) <b>秋山茂雄</b>          | 採集者 (和) <b>秋山茂雄</b>                    | 採集者 (英) <b>Akiyama, S.</b> |
| Herb. No.                      | Collector's No.                        |                            |
| ラベルタイトル <b>北海道帝国大学理学部腊葉室</b>   |  |                            |
| 図版番号 <b>-</b>                  | 書き込み <b>-</b>                          | 書き込み <b>-</b>              |
| 書き込み                           | 筆記具                                    | 備考                         |

|                              |                                      |                            |
|------------------------------|--------------------------------------|----------------------------|
| Pl. <b>12 ウスイロスゲ</b>         | 部分                                   |                            |
| 学名 <b>Carex pallida</b>      |                                      |                            |
| 地域 <b>Hokkaido</b>           | 県 / 支庁 / 島 <b>Kushiro</b>            |                            |
| 採集地 (ラベル情報) <b>釧路 大黒島</b>    | 採集地 (英) <b>Kushiro: Isl. Daikoku</b> |                            |
| 採集日 <b>Jul. 2, 1932</b>      | 備考                                   |                            |
| 採集者 (ラベル) <b>秋山茂雄</b>        | 採集者 (和) <b>秋山茂雄</b>                  | 採集者 (英) <b>Akiyama, S.</b> |
| Herb. No.                    | Collector's No. <b>8</b>             |                            |
| ラベルタイトル <b>北海道帝国大学理学部腊葉室</b> |                                      |                            |
| 図版番号 <b>-</b>                | 書き込み <b>-</b>                        | 書き込み <b>-</b>              |
| 書き込み                         | 筆記具                                  | 備考                         |

|                                |                                 |                           |
|--------------------------------|---------------------------------|---------------------------|
| Pl. <b>13-1ABC アサマスゲ</b>       | 部分                              | A: 花茎, B: 葉叢, C: 穂の頂部     |
| 学名 <b>Carex distichoidea</b>   |                                 |                           |
| 地域 <input type="text"/>        | 県 / 支庁 / 島 <input type="text"/> | 確信度 <input type="radio"/> |
| 採集地 (ラベル情報) <b>植栽</b>          | 採集地 (英) <b>Cultivated</b>       |                           |
| 採集日 <b>no data</b>             | 備考                              |                           |
| 採集者 (ラベル) <b>田中信徳</b>          | 採集者 (和) <b>田中信徳</b>             | 採集者 (英) <b>Tanaka, N.</b> |
| Herb. No. <input type="text"/> | Collector's No. <b>比 8</b>      |                           |
| ラベルタイトル <b>北海道帝国大学理学部腊葉室</b>   |                                 |                           |
| 図版番号 <b>pl.13-1</b>            | 書き込み <b>インク</b>                 | 書き込み <input type="text"/> |
| 書き込み <input type="text"/>      | 筆記具 <input type="text"/>        | 備考 <input type="text"/>   |

|                                |                                   |                           |
|--------------------------------|-----------------------------------|---------------------------|
| Pl. <b>14A ミコシガヤ</b>           | 部分                                | A: 全草                     |
| 学名 <b>Carex neurocarpa</b>     |                                   |                           |
| 地域 <b>Honshu</b>               | 県 / 支庁 / 島 <b>Osaka</b>           | 確信度 <input type="radio"/> |
| 採集地 (ラベル情報) <b>大阪市 三國町</b>     | 採集地 (英) <b>Settsu: Mikuni-cho</b> |                           |
| 採集日 <b>Jun. 23, 1933</b>       | 備考                                |                           |
| 採集者 (ラベル) <b>N. Ui</b>         | 採集者 (和) <b>宇井縫蔵</b>               | 採集者 (英) <b>Ui, N.</b>     |
| Herb. No. <input type="text"/> | Collector's No. <b>9</b>          |                           |
| ラベルタイトル <b>北海道帝国大学理学部腊葉室</b>   |                                   |                           |
| 図版番号 <b>Pl.14 全草</b>           | 書き込み <b>インク</b>                   | 書き込み <input type="text"/> |
| 書き込み <input type="text"/>      | 筆記具 <input type="text"/>          | 備考 <input type="text"/>   |

|  |  |   |
|--|--|---|
| Pl. <b>14B ミコシガヤ</b>                     | 部分   | B: 長苞葉を有する花茎頂部                              |
| 学名 <b>Carex neurocarpa</b>               |  |   |
| 地域 <b>Honshu</b>                         | 県 / 支庁 / 島 <b>Miyagi</b>                           | 確信度 <input type="radio"/>                   |
| 採集地 (ラベル情報) <b>陸前 品井沼南畔</b>              | 採集地 (英) <b>Rikuzen: S coast of Shinainuma pond</b> |   |
| 採集日 <b>Jun. 27, 1935</b>                 | 備考   |   |
| 採集者 (ラベル) <b>木村有香・秋山茂雄</b>               | 採集者 (和) <b>木村有香・秋山茂雄</b>                           | 採集者 (英) <b>Kimura, A. &amp; Akiyama, S.</b> |
| Herb. No. <input type="text"/>           | Collector's No. <input type="text"/>               |   |
| ラベルタイトル <b>HERB. S. AKIYAMA 秋山茂雄所蔵標本</b> |  |   |
| 図版番号 <input type="text"/>                | 書き込み <input type="text"/>                          | 書き込み <input type="text"/>                   |
| 書き込み <input type="text"/>                | 筆記具 <input type="text"/>                           | 備考 <input type="text"/>                     |

|                                |   |                            |
|--------------------------------|---|----------------------------|
| Pl. <b>15A キビノミノボロスゲ</b>       | 部分  | A: 全草                      |
| 学名 <b>Carex paxii</b>          |   |                            |
| 地域 <b>Korea</b>                | 県 / 支庁 / 島 <input type="text"/>                           | 確信度 <input type="radio"/>  |
| 採集地 (ラベル情報) <b>咸南 南胞胎山麓</b>    | 採集地 (英) <b>Korea: Kannan, foot of Mt. Minami-hotaizan</b> |                            |
| 採集日 <b>Aug. 27, 1939</b>       | 備考  |                            |
| 採集者 (ラベル) <b>秋山茂雄</b>          | 採集者 (和) <b>秋山茂雄</b>                                       | 採集者 (英) <b>Akiyama, S.</b> |
| Herb. No. <input type="text"/> | Collector's No. <input type="text"/>                      |                            |
| ラベルタイトル <b>北海道帝国大学理学部腊葉室</b>   |   |                            |
| 図版番号 <b>Pl.15</b>              | 書き込み <b>インク</b>   | 書き込み <input type="text"/>  |
| 書き込み <input type="text"/>      | 筆記具 <input type="text"/>                                  | 備考 <input type="text"/>    |

|   |                                   |                           |
|---|-----------------------------------|---------------------------|
| Pl. <b>16AB ヤマミコシガヤ</b>                                 | 部分                                | A: 全草, B: 小穂の頂部           |
| 学名 <i>Carex leiorhyncha</i>                             |                                   |                           |
| 地域 <b>Korea</b>   | 県 / 支庁 / 島                        | 確信度 <input type="radio"/> |
| 採集地 (ラベル情報) <b>Korea in m. Kamboho</b>                  | 採集地 (英) <b>Korea: Mt. Kamboho</b> |                           |
| 採集日 <b>Jul., 1932</b>                                   | 備考                                |                           |
| 採集者 (ラベル) <b>Jisaburo Ohwi</b>                          | 採集者 (和) <b>大井次三郎</b>              | 採集者 (英) <b>Ohwi, J.</b>   |
| Herb. No.   | Collector's No.                   |                           |
| ラベルタイトル <b>PLANTAE JAPONICAE ex Herb. Jisaburo Ohwi</b> |                                   |                           |
| 図版番号 <b>pl.16</b>                                       | 書き込み 筆記具 <b>インク</b>               | 書き込み 備考                   |

|                                |   |                             |
|--------------------------------|---|-----------------------------|
| Pl. <b>17 ヒメミコシガヤ</b>          | 部分  |                             |
| 学名 <i>Carex laevissima</i>     |   |                             |
| 地域 <b>Korea</b>                | 県 / 支庁 / 島                                    | 確信度 <input type="radio"/>   |
| 採集地 (ラベル情報) <b>朝鮮 慶尚南道 晋州府</b> | 採集地 (英) <b>Korea: Keishonando, Shinshu-hu</b> |                             |
| 採集日 <b>May 7, 1939</b>         | 備考  |                             |
| 採集者 (ラベル) <b>横山春男</b>          | 採集者 (和) <b>横山春男</b>                           | 採集者 (英) <b>Yokoyama, H.</b> |
| Herb. No.                      | Collector's No. <b>162</b>                    |                             |
| ラベルタイトル <b>北海道帝国大学理学部腊葉室</b>   |   |                             |
| 図版番号 <b>pl.17</b>              | 書き込み 筆記具 <b>インク</b>                           | 書き込み 備考                     |

|                              |                                  |                              |
|------------------------------|----------------------------------|------------------------------|
| Pl. <b>18 ミノボロスゲ</b>         | 部分                               |                              |
| 学名 <i>Carex albata</i>       |                                  |                              |
| 地域 <b>Honshu</b>             | 県 / 支庁 / 島 <b>Nara</b>           | 確信度 <input type="radio"/>    |
| 採集地 (ラベル情報) <b>大和 多武峯</b>    | 採集地 (英) <b>Yamato: Tounomine</b> |                              |
| 採集日 <b>May 27, 1937</b>      | 備考                               |                              |
| 採集者 (ラベル) <b>村田保太郎</b>       | 採集者 (和) <b>村田保太郎</b>             | 採集者 (英) <b>Murata, Y.</b>    |
| Herb. No.                    | Collector's No. <b>18</b>        |                              |
| ラベルタイトル <b>北海道帝国大学理学部腊葉室</b> |                                  |                              |
| 図版番号 <b>pl.18</b>            | 書き込み 筆記具 <b>インク</b>              | 書き込み 備考 <b>鉛筆でも〈図〉と書いてある</b> |

|   |                                |  |
|---|--------------------------------|--|
| Pl. <b>19-1A ツクシミノボロスゲ</b>                              | 部分                             | A: 全草                                    |
| 学名 <i>Carex nubigena var. franchetiana</i>              |                                |  |
| 地域 <b>Kyushu</b>  | 県 / 支庁 / 島 <b>Oita</b>         | 確信度 <input type="radio"/>                |
| 採集地 (ラベル情報) <b>Kiushiu; in m. Kuju</b>                  | 採集地 (英) <b>Bungo: Mt. Kuju</b> |  |
| 採集日 <b>Jun. 1, 1932</b>                                 | 備考                             |  |
| 採集者 (ラベル) <b>Jisaburo Ohwi</b>                          | 採集者 (和) <b>大井次三郎</b>           | 採集者 (英) <b>Ohwi, J.</b>                  |
| Herb. No.   | Collector's No.                |  |
| ラベルタイトル <b>PLANTAE JAPONICAE ex Herb. Jisaburo Ohwi</b> |                                |  |
| 図版番号 <b>-</b>   | 書き込み 筆記具 <b>-</b>              | 書き込み 備考 <b>別の標本に〈pl.19-Fig.1〉の書き込みあり</b> |

|                |                        |                 |   |                           |                 |
|----------------|------------------------|-----------------|---|---------------------------|-----------------|
| Pl.            | 19-2A ニイタカカワズスゲ        |                 | 部分  | A: 全草                     |                 |
| 学名             | Carex pseudo-arenicola |                 |   |                           |                 |
| 地域             | Taiwan                 | 県 / 支庁 / 島      |   | 確信度 <input type="radio"/> |                 |
| 採集地<br>(ラベル情報) | 台湾 台中州 菁萊主山南峯一能高駐在所    | 採集地<br>(英)      | Taiwan: Taichu-shu, S peak of Mt. Kiraishu~Noko Chuzaisho |                           |                 |
| 採集日            | Jul. 29, 1938          | 備考              |   |                           |                 |
| 採集者<br>(ラベル)   | 秋山茂雄                   | 採集者<br>(和)      | 秋山茂雄  | 採集者<br>(英)                | Akiyama, S.     |
| Herb. No.      |                        | Collector's No. |   |                           |                 |
| ラベルタイトル        | 北海道帝国大学理学部腊葉室          |                 |   |                           |                 |
| 図版番号<br>書き込み   | Pl.19-2                | 書き込み<br>筆記具     | インク   | 書き込み<br>備考                | <Pl.33> とも書いてある |

|                |                        |                 |                               |                           |             |
|----------------|------------------------|-----------------|-------------------------------|---------------------------|-------------|
| Pl.            | 19-2BC ニイタカカワズスゲ       |                 | 部分                            | B, C: 花茎頂部                |             |
| 学名             | Carex pseudo-arenicola |                 |                               |                           |             |
| 地域             | Taiwan                 | 県 / 支庁 / 島      |                               | 確信度 <input type="radio"/> |             |
| 採集地<br>(ラベル情報) | 台湾 台中州 東勢郡 荇松嶺         | 採集地<br>(英)      | Taiwan: Taichu-shu, Tosei-gun |                           |             |
| 採集日            | Jul. 25, 1938          | 備考              |                               |                           |             |
| 採集者<br>(ラベル)   | 秋山茂雄                   | 採集者<br>(和)      | 秋山茂雄                          | 採集者<br>(英)                | Akiyama, S. |
| Herb. No.      |                        | Collector's No. |                               |                           |             |
| ラベルタイトル        | 北海道帝国大学理学部腊葉室          |                 |                               |                           |             |
| 図版番号<br>書き込み   | pl.19-2B,C 花部          | 書き込み<br>筆記具     | インク                           | 書き込み<br>備考                |             |

|                |               |                 |                            |                              |                 |
|----------------|---------------|-----------------|----------------------------|------------------------------|-----------------|
| Pl.            | 20A オオカワズスゲ   |                 | 部分                         | A: 全草                        |                 |
| 学名             | Carex stipata |                 |                            |                              |                 |
| 地域             | Hokkaido      | 県 / 支庁 / 島      | Shiribeshi                 | 確信度 <input type="triangle"/> |                 |
| 採集地<br>(ラベル情報) | 上喜茂別          | 採集地<br>(英)      | Shiribeshi: Kami-kimobetsu |                              |                 |
| 採集日            | Jul. 14, 1931 | 備考              | 2枚のうちどちらか？                 |                              |                 |
| 採集者<br>(ラベル)   | no data       | 採集者<br>(和)      | 秋山茂雄 [?]                   | 採集者<br>(英)                   | Akiyama, S. [?] |
| Herb. No.      |               | Collector's No. |                            |                              |                 |
| ラベルタイトル        | -             |                 |                            |                              |                 |
| 図版番号<br>書き込み   |               | 書き込み<br>筆記具     |                            | 書き込み<br>備考                   |                 |

|                |               |                 |                       |                              |                 |
|----------------|---------------|-----------------|-----------------------|------------------------------|-----------------|
| Pl.            | 20A オオカワズスゲ   |                 | 部分                    | A: 全草                        |                 |
| 学名             | Carex stipata |                 |                       |                              |                 |
| 地域             | Hokkaido      | 県 / 支庁 / 島      | Shiribeshi            | 確信度 <input type="triangle"/> |                 |
| 採集地<br>(ラベル情報) | 喜茂別           | 採集地<br>(英)      | Shiribeshi: Kimobetsu |                              |                 |
| 採集日            | Jul. 13, 1931 | 備考              | 2枚のうちどちらか？            |                              |                 |
| 採集者<br>(ラベル)   | no data       | 採集者<br>(和)      | 秋山茂雄 [?]              | 採集者<br>(英)                   | Akiyama, S. [?] |
| Herb. No.      |               | Collector's No. |                       |                              |                 |
| ラベルタイトル        | -             |                 |                       |                              |                 |
| 図版番号<br>書き込み   |               | 書き込み<br>筆記具     |                       | 書き込み<br>備考                   |                 |



|                           |                                   |                     |
|---------------------------|-----------------------------------|---------------------|
| Pl. <b>20B オオカワズスゲ</b>    | 部分 B: 花茎                          |                     |
| 学名 <i>Carex stipata</i>   |                                   |                     |
| 地域 Hokkaido               | 県 / 支庁 / 島 Ishikari               |                     |
| 確信度 <input type="radio"/> |                                   |                     |
| 採集地 (ラベル情報) 石狩 東札幌        | 採集地 (英) Ishikari: Higashi-sapporo |                     |
| 採集日 -                     | 備考                                |                     |
| 採集者 (ラベル) 稲垣貫一            | 採集者 (和) 稲垣貫一                      | 採集者 (英) Inagaki, K. |
| Herb. No. 5540            | Collector's No.                   |                     |
| ラベルタイトル 北海道帝国大学理学部腊葉室     |                                   |                     |
| 図版番号 書き込み -               | 書き込み 筆記具 -                        | 書き込み 備考             |

|                                      |                           |                       |
|--------------------------------------|---------------------------|-----------------------|
| Pl. <b>21B コウボウムギ</b>                | 部分 B: 雄穂                  |                       |
| 学名 <i>Carex kobomugi f. kobomugi</i> |                           |                       |
| 地域 Hokkaido                          | 県 / 支庁 / 島 Oshima         |                       |
| 確信度 <input type="triangle"/>         |                           |                       |
| 採集地 (ラベル情報) KASHIWANO, PROV. OSHIMA  | 採集地 (英) Oshima: Kashiwano |                       |
| 採集日 Jun. 10, 1931                    | 備考                        |                       |
| 採集者 (ラベル) Kakujiro Tsukamoto         | 採集者 (和) 塚本角次郎             | 採集者 (英) Tsukamoto, K. |
| Herb. No. 12223                      | Collector's No. 1662      |                       |
| ラベルタイトル 北海道帝国大学理学部腊葉室〔和名〕 - 〔採集情報〕   |                           |                       |
| 図版番号 書き込み -                          | 書き込み 筆記具 -                | 書き込み 備考               |

|                                      |  |                     |
|--------------------------------------|--|---------------------|
| Pl. <b>21C コウボウムギ</b>                | 部分 C: 雌穂                                   |                     |
| 学名 <i>Carex kobomugi f. kobomugi</i> |  |                     |
| 地域 Hokkaido                          | 県 / 支庁 / 島 Nemuro                          |                     |
| 確信度 <input type="triangle"/>         |  |                     |
| 採集地 (ラベル情報) 根室 南部沼附近海岸               | 採集地 (英) Nemuro: near Nanbuto pond, seaside |                     |
| 採集日 Jul. 25, 1935                    | 備考   |                     |
| 採集者 (ラベル) S. Akiyama                 | 採集者 (和) 秋山茂雄                               | 採集者 (英) Akiyama, S. |
| Herb. No.                            | Collector's No.                            |                     |
| ラベルタイトル HERB. S. AKIYAMA 秋山茂雄所蔵標本    |  |                     |
| 図版番号 書き込み -                          | 書き込み 筆記具 -                                 | 書き込み 備考             |

|                                      |                     |                     |
|--------------------------------------|---------------------|---------------------|
| Pl. <b>21D コウボウムギ</b>                | 部分 D: 雌雄花を生ずる穂      |                     |
| 学名 <i>Carex kobomugi f. kobomugi</i> |                     |                     |
| 地域 Shikoku                           | 県 / 支庁 / 島 Kochi    |                     |
| 確信度 <input type="triangle"/>         |                     |                     |
| 採集地 (ラベル情報) 土佐 浦戸                    | 採集地 (英) Tosa: Urato |                     |
| 採集日 Apr. 8, 1934                     | 備考                  |                     |
| 採集者 (ラベル) 秋山茂雄                       | 採集者 (和) 秋山茂雄        | 採集者 (英) Akiyama, S. |
| Herb. No.                            | Collector's No.     |                     |
| ラベルタイトル - 〔「北海道帝国大学理学部腊葉室」印刷部分を切り取り〕 |                     |                     |
| 図版番号 書き込み -                          | 書き込み 筆記具 -          | 書き込み 備考             |

|                |                                  |                 |                         |                         |                       |
|----------------|----------------------------------|-----------------|-------------------------|-------------------------|-----------------------|
| Pl.            | 21H ホウキコウボウムギ                    |                 | 部分                      | H: 雌穂 (開花期)             |                       |
| 学名             | Carex kobomugi f. longibracteata |                 |                         |                         |                       |
| 地域             | Honshu                           | 県 / 支庁 / 島      | Mie [?]                 | 確信度                     | <input type="radio"/> |
| 採集地<br>(ラベル情報) | 紀伊 [紀伊半島: 伊勢?] 安藝-安田             |                 | 採集地<br>(英)              | Kii [Ise?] : Age~Yasuda |                       |
| 採集日            | Apr., 193- [1938?]               | 備考              | 他標本から採集年は 1938 年と考えられる。 |                         |                       |
| 採集者<br>(ラベル)   | S. Akiyama                       | 採集者<br>(和)      | 秋山茂雄                    | 採集者<br>(英)              | Akiyama, S.           |
| Herb. No.      |                                  | Collector's No. |                         |                         |                       |
| ラベルタイトル        | 北海道帝国大学理学部腊葉室                    |                 |                         |                         |                       |
| 図版番号<br>書き込み   | f. longibracteata Ohwi 図         | 書き込み<br>筆記具     | 鉛筆                      | 書き込み<br>備考              |                       |

|                |                    |                 |            |                               |                       |
|----------------|--------------------|-----------------|------------|-------------------------------|-----------------------|
| Pl.            | 22AB エゾノコウボウムギ     |                 | 部分         | A: 多数雄花の穂を有する全草, B: 多数雌花を有する穂 |                       |
| 学名             | Carex macrocephala |                 |            |                               |                       |
| 地域             | Sakhalin           | 県 / 支庁 / 島      |            | 確信度                           | <input type="radio"/> |
| 採集地<br>(ラベル情報) | 樺太 栄浜              |                 | 採集地<br>(英) | Sakhalin: Sakaehama           |                       |
| 採集日            | Aug. 3, 1933       | 備考              |            |                               |                       |
| 採集者<br>(ラベル)   | 秋山茂雄               | 採集者<br>(和)      | 秋山茂雄       | 採集者<br>(英)                    | Akiyama, S.           |
| Herb. No.      |                    | Collector's No. |            |                               |                       |
| ラベルタイトル        | 北海道帝国大学理学部腊葉室      |                 |            |                               |                       |
| 図版番号<br>書き込み   | PL.                | 書き込み<br>筆記具     | インク        | 書き込み<br>備考                    | 下に鉛筆で〈図〉と書いてある        |

|                |                  |                 |            |                        |                       |
|----------------|------------------|-----------------|------------|------------------------|-----------------------|
| Pl.            | 23AB クレイロスゲ      |                 | 部分         | A: 全草, B: 多数雄花を有する花茎頂部 |                       |
| 学名             | Carex diandra    |                 |            |                        |                       |
| 地域             | Sakhalin         | 県 / 支庁 / 島      |            | 確信度                    | <input type="radio"/> |
| 採集地<br>(ラベル情報) | Nairo, Saghalien |                 | 採集地<br>(英) | Sakhalin: Nairo        |                       |
| 採集日            | Aug. 5, 1933     | 備考              |            |                        |                       |
| 採集者<br>(ラベル)   | 秋山茂雄             | 採集者<br>(和)      | 秋山茂雄       | 採集者<br>(英)             | Akiyama, S.           |
| Herb. No.      |                  | Collector's No. |            |                        |                       |
| ラベルタイトル        | 北海道帝国大学理学部腊葉室    |                 |            |                        |                       |
| 図版番号<br>書き込み   | 図                | 書き込み<br>筆記具     | 鉛筆         | 書き込み<br>備考             | 逆さまに書いてある             |

|                |                             |                 |               |                                 |                       |
|----------------|-----------------------------|-----------------|---------------|---------------------------------|-----------------------|
| Pl.            | 24 タカネヤガミスゲ                 |                 | 部分            |                                 |                       |
| 学名             | Carex bipartita var. scaber |                 |               |                                 |                       |
| 地域             | Hokkaido                    | 県 / 支庁 / 島      | Mts. Taisetsu | 確信度                             | <input type="radio"/> |
| 採集地<br>(ラベル情報) | 石狩 大雪山 白雲岳南麓                |                 | 採集地<br>(英)    | Mts. Taisetsu: S of Mt. Hakuunn |                       |
| 採集日            | Aug. 19, 1934               | 備考              |               |                                 |                       |
| 採集者<br>(ラベル)   | S. Akiyama                  | 採集者<br>(和)      | 秋山茂雄          | 採集者<br>(英)                      | Akiyama, S.           |
| Herb. No.      |                             | Collector's No. |               |                                 |                       |
| ラベルタイトル        | HERB. S. AKIYAMA 秋山茂雄所蔵標本   |                 |               |                                 |                       |
| 図版番号<br>書き込み   | pl.24                       | 書き込み<br>筆記具     | 鉛筆            | 書き込み<br>備考                      |                       |

|  |                          |                       |
|--|--------------------------|-----------------------|
| Pl. <b>25-1AB ススヤスゲ</b>                          | 部分                       | A: 全草, B: 頂小穂頂部雌花をなす穂 |
| 学名 <i>Carex soriofkensis</i>                     |                          |                       |
| 地域 Sakhalin                                      | 県 / 支庁 / 島               | 確信度 A: ○, B: △        |
| 採集地 (ラベル情報) Chirie in Saghalien                  | 採集地 (英) Sakhalin: Chirie |                       |
| 採集日 Aug. 2, 1932                                 | 備考                       | A は確実、B は微妙           |
| 採集者 (ラベル) Jisaburo Ohwi                          | 採集者 (和) 大井次三郎            | 採集者 (英) Ohwi, J.      |
| Herb. No.  | Collector's No.          |                       |
| ラベルタイトル PLANTAE JAPONICAE ex Herb. Jisaburo Ohwi |                          |                       |
| 図版番号 書き込み  | 書き込み 筆記具                 | 書き込み 備考               |

|  |                          |                  |
|--|--------------------------|------------------|
| Pl. <b>25-1C ススヤスゲ</b>                           | 部分                       | C: 頂小穂雄花をなす穂     |
| 学名 <i>Carex soriofkensis</i>                     |                          |                  |
| 地域 Sakhalin                                      | 県 / 支庁 / 島               | 確信度 ○            |
| 採集地 (ラベル情報) Saghalien, in Shimba                 | 採集地 (英) Sakhalin: Shinba |                  |
| 採集日 Aug. 19, 1932                                | 備考                       |                  |
| 採集者 (ラベル) Jisaburo Ohwi                          | 採集者 (和) 大井次三郎            | 採集者 (英) Ohwi, J. |
| Herb. No.  | Collector's No.          |                  |
| ラベルタイトル PLANTAE JAPONICAE ex Herb. Jisaburo Ohwi |                          |                  |
| 図版番号 書き込み  | 書き込み 筆記具                 | 書き込み 備考          |

|  |                          |                   |
|--|--------------------------|-------------------|
| Pl. <b>25-2AB ホソバオゼヌマスゲ</b>                      | 部分                       | A: 全草の1部, B: 花茎頂部 |
| 学名 <i>Carex nemurensis</i>                       |                          |                   |
| 地域 Sakhalin                                      | 県 / 支庁 / 島               | 確信度 ?             |
| 採集地 (ラベル情報) 樺太 新場                                | 採集地 (英) Sakhalin: Shinba |                   |
| 採集日 Jul. 19, 1932                                | 備考                       | 2枚のうちどちらか?        |
| 採集者 (ラベル) Jisaburo Ohwi                          | 採集者 (和) 大井次三郎            | 採集者 (英) Ohwi, J.  |
| Herb. No.  | Collector's No.          |                   |
| ラベルタイトル PLANTAE JAPONICAE ex Herb. Jisaburo Ohwi |                          |                   |
| 図版番号 書き込み  | 書き込み 筆記具                 | 書き込み 備考           |

|                                   |                         |                     |
|-----------------------------------|-------------------------|---------------------|
| Pl. <b>25-2AB ホソバオゼヌマスゲ</b>       | 部分                      | A: 全草の1部, B: 花茎頂部   |
| 学名 <i>Carex nemurensis</i>        |                         |                     |
| 地域 Hokkaido                       | 県 / 支庁 / 島 Iburi        | 確信度 ?               |
| 採集地 (ラベル情報) 膽振 ニナルカ               | 採集地 (英) Iburi: Ninaruka |                     |
| 採集日 Jun. 20, 1934                 | 備考                      | 2枚のうちどちらか?          |
| 採集者 (ラベル) S. Akiyama              | 採集者 (和) 秋山茂雄            | 採集者 (英) Akiyama, S. |
| Herb. No.                         | Collector's No.         |                     |
| ラベルタイトル HERB. S. AKIYAMA 秋山茂雄所蔵標本 |                         |                     |
| 図版番号 書き込み                         | 書き込み 筆記具                | 書き込み 備考             |

|                |                           |                 |                            |
|----------------|---------------------------|-----------------|----------------------------|
| Pl. <b>26</b>  | <b>ハクサンスゲ</b>             | 部分              |                            |
| 学名             | <i>Carex canescens</i>    |                 |                            |
| 地域             | Hokkaido                  | 県 / 支庁 / 島      | Mts. Taisetsu              |
|                |                           | 確信度             | <input type="radio"/>      |
| 採集地<br>(ラベル情報) | 石狩 大雪山 裾合平                | 採集地<br>(英)      | Mts. Taisetsu: Susoaidaira |
| 採集日            | Aug. 16, 1934             | 備考              |                            |
| 採集者<br>(ラベル)   | S. Akiyama                | 採集者<br>(和)      | 秋山茂雄                       |
|                |                           | 採集者<br>(英)      | Akiyama, S.                |
| Herb. No.      |                           | Collector's No. |                            |
| ラベルタイトル        | HERB. S. AKIYAMA 秋山茂雄所蔵標本 |                 |                            |
| 図版番号<br>書き込み   | Pl.26                     | 書き込み<br>筆記具     | インク                        |
|                |                           | 書き込み<br>備考      |                            |

|                |  |                 |                             |
|----------------|--|-----------------|-----------------------------|
| Pl. <b>27</b>  | <b>ヒメカワズスゲ</b>                             | 部分              |                             |
| 学名             | <i>Carex brunnescens f. sphaerostachya</i> |                 |                             |
| 地域             | Hokkaido                                   | 県 / 支庁 / 島      | Mts. Taisetsu               |
|                |  | 確信度             | <input type="radio"/>       |
| 採集地<br>(ラベル情報) | 石狩 大雪山 黒岳                                  | 採集地<br>(英)      | Mts. Taisetsu: Mt. Kurodake |
| 採集日            | Aug. 21, 1934                              | 備考              |                             |
| 採集者<br>(ラベル)   | S. Akiyama                                 | 採集者<br>(和)      | 秋山茂雄                        |
|                |  | 採集者<br>(英)      | Akiyama, S.                 |
| Herb. No.      |  | Collector's No. |                             |
| ラベルタイトル        | HERB. S. AKIYAMA 秋山茂雄所蔵標本                  |                 |                             |
| 図版番号<br>書き込み   | pl.27                                      | 書き込み<br>筆記具     | 鉛筆                          |
|                |  | 書き込み<br>備考      |                             |

|                |                              |                 |                                 |
|----------------|------------------------------|-----------------|---------------------------------|
| Pl. <b>28</b>  | <b>ヒロハイッポンスゲ</b>             | 部分              |                                 |
| 学名             | <i>Carex pseudo-loliacea</i> |                 |                                 |
| 地域             | Hokkaido                     | 県 / 支庁 / 島      | Nemuro                          |
|                |                              | 確信度             | <input type="radio"/>           |
| 採集地<br>(ラベル情報) | 根室 風蓮湖 シンコタイ                 | 採集地<br>(英)      | Nemuro: Furenko lake, Shinkotai |
| 採集日            | Jul. 23, 1935                | 備考              |                                 |
| 採集者<br>(ラベル)   | S. Akiyama                   | 採集者<br>(和)      | 秋山茂雄                            |
|                |                              | 採集者<br>(英)      | Akiyama, S.                     |
| Herb. No.      |                              | Collector's No. |                                 |
| ラベルタイトル        | HERB. S. AKIYAMA 秋山茂雄所蔵標本    |                 |                                 |
| 図版番号<br>書き込み   | pl.5-3, pl.5-3 花部            | 書き込み<br>筆記具     | インク                             |
|                |                              | 書き込み<br>備考      | 図版番号違う (pl.5-3 は別の標本)           |

|                |                       |                 |                       |
|----------------|-----------------------|-----------------|-----------------------|
| Pl. <b>29</b>  | <b>アカンスゲ</b>          | 部分              |                       |
| 学名             | <i>Carex loliacea</i> |                 |                       |
| 地域             | Honshu                | 県 / 支庁 / 島      | Tochigi               |
|                |                       | 確信度             | <input type="radio"/> |
| 採集地<br>(ラベル情報) | 下野 日光                 | 採集地<br>(英)      | Shimotsuke: Nikko     |
| 採集日            | Jul. 12, 1940         | 備考              |                       |
| 採集者<br>(ラベル)   | 小野記彦採 (田中信徳より受ク)      | 採集者<br>(和)      | 小野記彦 (田中信徳)           |
|                |                       | 採集者<br>(英)      | Ono, F. (Tanaka, N.)  |
| Herb. No.      |                       | Collector's No. |                       |
| ラベルタイトル        | 北海道帝国大学理学部腊葉室         |                 |                       |
| 図版番号<br>書き込み   | pl.29                 | 書き込み<br>筆記具     | インク                   |
|                |                       | 書き込み<br>備考      |                       |

|                  |  |                 |   |
|------------------|--|-----------------|---|
| Pl. <b>30-1A</b> | <b>イッポンスゲ</b>                                  | 部分              | A: 花茎                                   |
| 学名               | <i>Carex tenuiflora</i> var. <i>tenuiflora</i> |                 |   |
| 地域               | Sakhalin                                       | 県 / 支庁 / 島      |   |
|                  |  | 確信度             | <input type="radio"/>                   |
| 採集地<br>(ラベル情報)   | 樺太 鈴谷川沿岸 貝塚-新場                                 | 採集地<br>(英)      | Sakhalin: Susuya river, Kaidzuka~Shinba |
| 採集日              | Aug. 2, 1933                                   | 備考              |   |
| 採集者<br>(ラベル)     | 秋山茂雄   | 採集者<br>(和)      | 秋山茂雄                                    |
|                  |  | 採集者<br>(英)      | Akiyama, S.                             |
| Herb. No.        |  | Collector's No. |   |
| ラベルタイトル          | 北海道帝国大学理学部腊葉室                                  |                 |   |
| 図版番号<br>書き込み     | -  | 書き込み<br>筆記具     | -                                       |
|                  |  | 書き込み<br>備考      |   |

|                  |  |                 |                                |
|------------------|--|-----------------|--------------------------------|
| Pl. <b>30-1B</b> | <b>イッポンスゲ</b>  | 部分              | B: 花部                          |
| 学名               | <i>Carex tenuiflora</i> var. <i>tenuiflora</i>         |                 |                                |
| 地域               | Honshu   | 県 / 支庁 / 島      | Nagano                         |
|                  |  | 確信度             | <input type="triangle"/>       |
| 採集地<br>(ラベル情報)   | 霧ヶ峯附近  | 採集地<br>(英)      | Shinano: near Kirigamine       |
| 採集日              | Jun. 10, 1937  | 備考              | 採集日の記載は「12.6.10」、昭和 12 年と考えられる |
| 採集者<br>(ラベル)     | 小坂忠二郎  | 採集者<br>(和)      | 小坂忠二郎                          |
|                  |  | 採集者<br>(英)      | Kosaka, C.                     |
| Herb. No.        |  | Collector's No. | 13                             |
| ラベルタイトル          | 北海道帝国大学理学部腊葉室 [学名・採集者名]・一 [四賀尋常高等小学校歯科検診用紙の裏紙 / 採集地・日] |                 |                                |
| 図版番号<br>書き込み     | -  | 書き込み<br>筆記具     | -                              |
|                  |  | 書き込み<br>備考      |                                |

|                 |   |                 |                                 |
|-----------------|---|-----------------|---------------------------------|
| Pl. <b>30-2</b> | <b>ハリタマスゲ</b>                                 | 部分              |                                 |
| 学名              | <i>Carex tenuiflora</i> var. <i>arrhyncha</i> |                 |                                 |
| 地域              | Hokkaido                                      | 県 / 支庁 / 島      | Nemuro                          |
|                 |   | 確信度             | <input type="radio"/>           |
| 採集地<br>(ラベル情報)  | 根室 風蓮湖 シンコタイ                                  | 採集地<br>(英)      | Nemuro: Furenko lake, Shinkotai |
| 採集日             | Jul. 23, 1935                                 | 備考              |                                 |
| 採集者<br>(ラベル)    | 秋山茂雄  | 採集者<br>(和)      | 秋山茂雄                            |
|                 |   | 採集者<br>(英)      | Akiyama, S.                     |
| Herb. No.       |   | Collector's No. |                                 |
| ラベルタイトル         | 北海道帝国大学理学部腊葉室                                 |                 |                                 |
| 図版番号<br>書き込み    | -   | 書き込み<br>筆記具     | -                               |
|                 |   | 書き込み<br>備考      |                                 |

|                |                           |                 |                          |
|----------------|---------------------------|-----------------|--------------------------|
| Pl. <b>31</b>  | <b>キタノカワズスゲ</b>           | 部分              |                          |
| 学名             | <i>Carex muricata</i>     |                 |                          |
| 地域             | Hokkaido                  | 県 / 支庁 / 島      | Iburi                    |
|                |                           | 確信度             | <input type="triangle"/> |
| 採集地<br>(ラベル情報) | 膽振 ニナルカ                   | 採集地<br>(英)      | Iburi: Ninaruka          |
| 採集日            | Jun. 20, 1934             | 備考              | 2 枚のうちどちらか？              |
| 採集者<br>(ラベル)   | S. Akiyama                | 採集者<br>(和)      | 秋山茂雄                     |
|                |                           | 採集者<br>(英)      | Akiyama, S.              |
| Herb. No.      |                           | Collector's No. | 9                        |
| ラベルタイトル        | HERB. S. AKIYAMA 秋山茂雄所蔵標本 |                 |                          |
| 図版番号<br>書き込み   | ?pl.31                    | 書き込み<br>筆記具     | インク                      |
|                |                           | 書き込み<br>備考      |                          |

|                |                       |                 |                  |
|----------------|-----------------------|-----------------|------------------|
| Pl. <b>31</b>  | <b>キタノカワズスゲ</b>       | 部分              |                  |
| 学名             | <i>Carex muricata</i> |                 |                  |
| 地域             | Hokkaido              | 県 / 支庁 / 島      | Nemuro           |
|                |                       | 確信度             | △                |
| 採集地<br>(ラベル情報) | 落石                    | 採集地<br>(英)      | Nemuro: Ochiishi |
| 採集日            | Jul. 10, 1940         | 備考              | 2枚のうちどちらか？       |
| 採集者<br>(ラベル)   | 菅原繁蔵                  | 採集者<br>(和)      | 菅原繁蔵             |
|                |                       | 採集者<br>(英)      | Sugawara, S.     |
| Herb. No.      |                       | Collector's No. |                  |
| ラベルタイトル        | 北海道帝国大学理学部腊葉室         |                 |                  |
| 図版番号<br>書き込み   | -                     | 書き込み<br>筆記具     | -                |
|                |                       | 書き込み<br>備考      |                  |

|                |                                 |                 |                |
|----------------|---------------------------------|-----------------|----------------|
| Pl. <b>32</b>  | <b>ヤチカワズスゲ</b>                  | 部分              |                |
| 学名             | <i>Carex omiana var. omiana</i> |                 |                |
| 地域             | Hokkaido                        | 県 / 支庁 / 島      | Iburi          |
|                |                                 | 確信度             | △              |
| 採集地<br>(ラベル情報) | 膽振 白老                           | 採集地<br>(英)      | Iburi: Shiraoi |
| 採集日            | Jul. 28, 1939                   | 備考              | 2枚のうちどちらか？     |
| 採集者<br>(ラベル)   | 秋山茂雄                            | 採集者<br>(和)      | 秋山茂雄           |
|                |                                 | 採集者<br>(英)      | Akiyama, S.    |
| Herb. No.      |                                 | Collector's No. |                |
| ラベルタイトル        | 北海道帝国大学理学部腊葉室                   |                 |                |
| 図版番号<br>書き込み   | -                               | 書き込み<br>筆記具     | -              |
|                |                                 | 書き込み<br>備考      |                |

|                |                                 |                 |                |
|----------------|---------------------------------|-----------------|----------------|
| Pl. <b>32</b>  | <b>ヤチカワズスゲ</b>                  | 部分              |                |
| 学名             | <i>Carex omiana var. omiana</i> |                 |                |
| 地域             | Hokkaido                        | 県 / 支庁 / 島      | Iburi          |
|                |                                 | 確信度             | ?              |
| 採集地<br>(ラベル情報) | 膽振 白老                           | 採集地<br>(英)      | Iburi: Shiraoi |
| 採集日            | Jun. 28, 1939                   | 備考              | 2枚のうちどちらか？     |
| 採集者<br>(ラベル)   | 秋山茂雄                            | 採集者<br>(和)      | 秋山茂雄           |
|                |                                 | 採集者<br>(英)      | Akiyama, S.    |
| Herb. No.      |                                 | Collector's No. |                |
| ラベルタイトル        | 北海道帝国大学理学部腊葉室                   |                 |                |
| 図版番号<br>書き込み   | 凡ラク pl.32 ハコノ1部                 | 書き込み<br>筆記具     | インク            |
|                |                                 | 書き込み<br>備考      |                |

|                 |   |                 |                          |
|-----------------|---|-----------------|--------------------------|
| Pl. <b>33-1</b> | <b>カワズスゲ</b>  | 部分              |                          |
| 学名              | <i>Carex omiana var. monticola</i>                  |                 |                          |
| 地域              | Hokkaido  | 県 / 支庁 / 島      | Kamikawa                 |
|                 |   | 確信度             | ○                        |
| 採集地<br>(ラベル情報)  | 富良野岳  | 採集地<br>(英)      | Kamikawa: Mt. Furanodake |
| 採集日             | Jul. 6, 1940  | 備考              | 【KANJI】                  |
| 採集者<br>(ラベル)    | 菅原繁蔵  | 採集者<br>(和)      | 菅原繁蔵                     |
|                 |   | 採集者<br>(英)      | Sugawara, S.             |
| Herb. No.       | KANA081887  | Collector's No. | 9-1                      |
| ラベルタイトル         | 北海道帝国大学理学部腊葉室【KANJI 標本番号以外】・金沢大学理学部植物標本【KANJI 標本番号】 |                 |                          |
| 図版番号<br>書き込み    | -   | 書き込み<br>筆記具     | -                        |
|                 |   | 書き込み<br>備考      |                          |

|                 |                    |                 |                                   |
|-----------------|--------------------|-----------------|-----------------------------------|
| Pl. <b>33-2</b> | <b>チャボカワズスゲ</b>    | 部分              |                                   |
| 学名              | <i>Carex ohwii</i> |                 |                                   |
| 地域              | Kyushu             | 県 / 支庁 / 島      | Yaku                              |
|                 |                    | 確信度             | <input type="radio"/>             |
| 採集地<br>(ラベル情報)  | 屋久島 花ノ江川           | 採集地<br>(英)      | Osumi: Isl. Yaku, Hananoego river |
| 採集日             | Jul. 11, 1933      | 備考              |                                   |
| 採集者<br>(ラベル)    | 鈴木貞次郎              | 採集者<br>(和)      | 鈴木貞次郎                             |
|                 |                    | 採集者<br>(英)      | Suzuki, T.                        |
| Herb. No.       |                    | Collector's No. | 13                                |
| ラベルタイトル         | 北海道帝国大学理学部腊葉室      |                 |                                   |
| 図版番号<br>書き込み    | pl.33 Fig.2        | 書き込み<br>筆記具     | インク                               |
|                 |                    | 書き込み<br>備考      |                                   |

|                |   |                 |                                  |
|----------------|---|-----------------|----------------------------------|
| Pl. <b>34</b>  | <b>ヤブスゲ</b>                             | 部分              |                                  |
| 学名             | <i>Carex rochebruni</i>                 |                 |                                  |
| 地域             | Honshu                                  | 県 / 支庁 / 島      | Gunma ?                          |
|                |   | 確信度             | <input type="radio"/>            |
| 採集地<br>(ラベル情報) | Akamanuma [Akanuma?], Prov. Shimotsuke. | 採集地<br>(英)      | Shimotsuke: Akamanuma [Akanuma?] |
| 採集日            | Jun. 28, 1932                           | 備考              |                                  |
| 採集者<br>(ラベル)   | no data                                 | 採集者<br>(和)      | 須藤千春                             |
|                |   | 採集者<br>(英)      | Suto, C.                         |
| Herb. No.      |   | Collector's No. | 35                               |
| ラベルタイトル        | HERBARIUM SUTOI                         |                 |                                  |
| 図版番号<br>書き込み   | -                                       | 書き込み<br>筆記具     | -                                |
|                |   | 書き込み<br>備考      |                                  |

|                 |                            |                 |                       |
|-----------------|----------------------------|-----------------|-----------------------|
| Pl. <b>35-1</b> | <b>マバラスゲ</b>               | 部分              |                       |
| 学名              | <i>Carex remotispicula</i> |                 |                       |
| 地域              | Taiwan                     | 県 / 支庁 / 島      |                       |
|                 |                            | 確信度             | <input type="radio"/> |
| 採集地<br>(ラベル情報)  | 台湾 阿里山                     | 採集地<br>(英)      | Taiwan: Mt. Arisan    |
| 採集日             | Jul. 4, 1941               | 備考              |                       |
| 採集者<br>(ラベル)    | 陳嶧焜                        | 採集者<br>(和)      | 陳嶧焜                   |
|                 |                            | 採集者<br>(英)      | Chin                  |
| Herb. No.       |                            | Collector's No. |                       |
| ラベルタイトル         | 北海道帝国大学理学部腊葉室              |                 |                       |
| 図版番号<br>書き込み    | -                          | 書き込み<br>筆記具     | -                     |
|                 |                            | 書き込み<br>備考      |                       |

|                 |                           |                 |                       |
|-----------------|---------------------------|-----------------|-----------------------|
| Pl. <b>35-2</b> | <b>イトヒキスゲ</b>             | 部分              |                       |
| 学名              | <i>Carex remotiuscula</i> |                 |                       |
| 地域              | Hokkaido                  | 県 / 支庁 / 島      | Abashiri              |
|                 |                           | 確信度             | <input type="radio"/> |
| 採集地<br>(ラベル情報)  | 斜里岳                       | 採集地<br>(英)      | Abashiri: Mt. Shari   |
| 採集日             | Jul. 13, 1940             | 備考              |                       |
| 採集者<br>(ラベル)    | 菅原繁蔵                      | 採集者<br>(和)      | 菅原繁蔵                  |
|                 |                           | 採集者<br>(英)      | Sugawara, S.          |
| Herb. No.       |                           | Collector's No. | 25                    |
| ラベルタイトル         | 北海道帝国大学理学部腊葉室             |                 |                       |
| 図版番号<br>書き込み    | -                         | 書き込み<br>筆記具     | -                     |
|                 |                           | 書き込み<br>備考      |                       |

|                  |  |                 |                        |
|------------------|--|-----------------|------------------------|
| Pl. <b>36-1A</b> | <b>タカネマスクサ</b>                           | 部分              |                        |
| 学名               | <i>Carex planata</i> var. <i>planata</i> |                 |                        |
| 地域               | Honshu                                   | 県 / 支庁 / 島      | Miyagi                 |
|                  |  | 確信度             | <input type="radio"/>  |
| 採集地<br>(ラベル情報)   | 陸前 宮床村                                   | 採集地<br>(英)      | Rikuzen: Miyatoko-mura |
| 採集日              | Jun. 28, 1935                            | 備考              |                        |
| 採集者<br>(ラベル)     | S. Akiyama                               | 採集者<br>(和)      | 秋山茂雄                   |
|                  |  | 採集者<br>(英)      | Akiyama, S.            |
| Herb. No.        |  | Collector's No. |                        |
| ラベルタイトル          | HERB. S. AKIYAMA 秋山茂雄所蔵標本                |                 |                        |
| 図版番号<br>書き込み     | pl.36-1                                  | 書き込み<br>筆記具     | インク                    |
|                  |  | 書き込み<br>備考      |                        |

|                  |   |                 |                       |
|------------------|---|-----------------|-----------------------|
| Pl. <b>36-1E</b> | <b>カンサイタカネマスクサ</b>                            | 部分              |                       |
| 学名               | <i>Carex planata</i> var. <i>remotiuscula</i> |                 |                       |
| 地域               | Honshu  | 県 / 支庁 / 島      | Osaka                 |
|                  |   | 確信度             | <input type="radio"/> |
| 採集地<br>(ラベル情報)   | 摂津 箕面奥  | 採集地<br>(英)      | Settsu: Minoo-oku     |
| 採集日              | Jun. 26, 1933                                 | 備考              | タイプ標本 (重複 3 枚のうち 1 枚) |
| 採集者<br>(ラベル)     | N. Ui   | 採集者<br>(和)      | 宇井縫藏                  |
|                  |   | 採集者<br>(英)      | Ui, N.                |
| Herb. No.        |   | Collector's No. | 7                     |
| ラベルタイトル          | 北海道帝国大学理学部腊葉室                                 |                 |                       |
| 図版番号<br>書き込み     | Pl.36-E                                       | 書き込み<br>筆記具     | インク                   |
|                  |   | 書き込み<br>備考      |                       |

|                 |   |                 |                                  |
|-----------------|---|-----------------|----------------------------------|
| Pl. <b>36-2</b> | <b>ホザキマスクサ</b>                                | 部分              |                                  |
| 学名              | <i>Carex planata</i> var. <i>angustealata</i> |                 |                                  |
| 地域              | Honshu  | 県 / 支庁 / 島      | Hyogo                            |
|                 |   | 確信度             | <input type="radio"/>            |
| 採集地<br>(ラベル情報)  | 摂津 川辺郡 神津村                                    | 採集地<br>(英)      | Settsu: Kawabe-gun, Kamitsu-mura |
| 採集日             | May 31, 1934                                  | 備考              | タイプ標本 (重複 2 枚のうち 1 枚)            |
| 採集者<br>(ラベル)    | 宇井縫藏  | 採集者<br>(和)      | 宇井縫藏                             |
|                 |   | 採集者<br>(英)      | Ui, N.                           |
| Herb. No.       |   | Collector's No. |                                  |
| ラベルタイトル         | 北海道帝国大学理学部腊葉室                                 |                 |                                  |
| 図版番号<br>書き込み    | pl.36   | 書き込み<br>筆記具     | インク                              |
|                 |   | 書き込み<br>備考      |                                  |

|                |                      |                 |                            |
|----------------|----------------------|-----------------|----------------------------|
| Pl. <b>37</b>  | <b>ヤガミスゲ</b>         | 部分              |                            |
| 学名             | <i>Carex maackii</i> |                 |                            |
| 地域             | Honshu               | 県 / 支庁 / 島      | Osaka                      |
|                |                      | 確信度             | ?                          |
| 採集地<br>(ラベル情報) | 摂津 南豊島 (テシマ) 村       | 採集地<br>(英)      | Settsu: Minamiteshima-mura |
| 採集日            | May 28, 1933         | 備考              | 2 枚の組み合わせ?                 |
| 採集者<br>(ラベル)   | N. Ui                | 採集者<br>(和)      | 宇井縫藏                       |
|                |                      | 採集者<br>(英)      | Ui, N.                     |
| Herb. No.      |                      | Collector's No. | 26                         |
| ラベルタイトル        | 北海道帝国大学理学部腊葉室        |                 |                            |
| 図版番号<br>書き込み   | -                    | 書き込み<br>筆記具     | -                          |
|                |                      | 書き込み<br>備考      |                            |



|   |                                    |                         |
|---|------------------------------------|-------------------------|
| Pl. <b>37 ヤガミスゲ</b>                           | 部分                                 |                         |
| 学名 <b>Carex maackii</b>                       |                                    |                         |
| 地域 <b>Honshu</b>                              | 県 / 支庁 / 島 <b>Gunma ?</b>          | 確信度 <b>?</b>            |
| 採集地 (ラベル情報) <b>Akanuma, Prov. Shimotsuke.</b> | 採集地 (英) <b>Shimotsuke: Akanuma</b> |                         |
| 採集日 <b>Jun. 28, 1932</b>                      | 備考 <b>2枚の組み合わせ?</b>                |                         |
| 採集者 (ラベル) <b>no data</b>                      | 採集者 (和) <b>須藤千春</b>                | 採集者 (英) <b>Suto, C.</b> |
| Herb. No. <b></b>                             | Collector's No. <b>Cyp.30</b>      |                         |
| ラベルタイトル <b>HERBARIUM SUTOI</b>                |                                    |                         |
| 図版番号 <b>-</b>                                 | 書き込み <b>-</b>                      | 書き込み <b></b>            |
| 書き込み <b></b>                                  | 筆記具 <b></b>                        | 備考 <b></b>              |

|   |                                      |                             |
|---|--------------------------------------|-----------------------------|
| Pl. <b>38 カヤツリスゲ</b>  | 部分                                   |                             |
| 学名 <b>Carex cyperoides</b>  |                                      |                             |
| 地域 <b>Honshu</b>  | 県 / 支庁 / 島 <b>Yamanashi</b>          | 確信度 <b>○</b>                |
| 採集地 (ラベル情報) <b>川口湖、甲州</b>   | 採集地 (英) <b>Kai: Kawaguchiko lake</b> |                             |
| 採集日 <b>Sep. 23, 1934</b>  | 備考 <b></b>                           |                             |
| 採集者 (ラベル) <b>K. Hisauchi</b>  | 採集者 (和) <b>久内清孝</b>                  | 採集者 (英) <b>Hisauchi, K.</b> |
| Herb. No. <b></b>   | Collector's No. <b>841</b>           |                             |
| ラベルタイトル <b>HERB. S. AKIYAMA 秋山茂雄所蔵標本 [学名・和名]・HERB. K. HISAUCHI [採集情報]</b> |                                      |                             |
| 図版番号 <b>Pl.38</b>   | 書き込み <b>インク</b>                      | 書き込み <b></b>                |
| 書き込み <b></b>  | 筆記具 <b></b>                          | 備考 <b></b>                  |

|                              |  |                            |
|------------------------------|--|----------------------------|
| Pl. <b>39 マスクサ</b>           | 部分                                     |                            |
| 学名 <b>Carex gibba</b>        |  |                            |
| 地域 <b>Honshu</b>             | 県 / 支庁 / 島 <b>Chiba</b>                | 確信度 <b>△</b>               |
| 採集地 (ラベル情報) <b>下總 手賀沼</b>    | 採集地 (英) <b>Shimousa: Teganuma pond</b> |                            |
| 採集日 <b>May, 1929</b>         | 備考 <b></b>                             |                            |
| 採集者 (ラベル) <b>秋山茂雄</b>        | 採集者 (和) <b>秋山茂雄</b>                    | 採集者 (英) <b>Akiyama, S.</b> |
| Herb. No. <b>000208</b>      | Collector's No. <b></b>                |                            |
| ラベルタイトル <b>北海道帝国大学理学部腊葉室</b> |  |                            |
| 図版番号 <b>-</b>                | 書き込み <b>-</b>                          | 書き込み <b></b>               |
| 書き込み <b></b>                 | 筆記具 <b></b>                            | 備考 <b></b>                 |

|  |  |
|--|--|
| Pl. <b>40AB コアゼスゲ</b>                    | 部分 <b>A: 全草, B: 花茎上部</b>                           |
| 学名 <b>Carex eleusinoides</b>             |  |
| 地域 <b>Hokkaido</b>                       | 県 / 支庁 / 島 <b>Mts. Taisetsu</b>                    |
| 採集地 (ラベル情報) <b>石狩 大雪山 忠別岳麓</b>           | 採集地 (英) <b>Mts. Taisetsu: foot of Mt. Chubetsu</b> |
| 採集日 <b>Aug. 19, 1934</b>                 | 備考 <b></b>   |
| 採集者 (ラベル) <b>S. Akiyama</b>              | 採集者 (和) <b>秋山茂雄</b>                                |
| 採集者 (英) <b>Akiyama, S.</b>               |  |
| Herb. No. <b></b>                        | Collector's No. <b></b>                            |
| ラベルタイトル <b>HERB. S. AKIYAMA 秋山茂雄所蔵標本</b> |  |
| 図版番号 <b>図</b>                            | 書き込み <b>鉛筆</b>                                     |
| 書き込み <b></b>                             | 筆記具 <b></b>  |
|  | 備考 <b>A,B に該当するそれぞれの個体横に書かれる</b>                   |

|               |  |                 |                                |
|---------------|--|-----------------|--------------------------------|
| Pl. <b>41</b> | <b>フイリミチノクアゼスゲ</b>   | 部分              |                                |
| 学名            | <i>Carex rikuchiensis</i>                                  |                 |                                |
| 地域            | Honshu   | 県 / 支庁 / 島      | Iwate                          |
| 採集地           | 陸中 二戸郡 赤坂田 (野生)  | 採集地             | Rikuchu: Ninohe-gun, Akasakata |
| 採集日           | Jun. 25, 1934  | 備考              |                                |
| 採集者           | no data  | 採集者             | 福田裕                            |
| 採集者           |  | 採集者             | Fukuda, Y.                     |
| Herb. No.     |  | Collector's No. | 562                            |
| ラベルタイトル       | HERB. S. AKIYAMA 秋山茂雄所蔵標本 [無記入]・HERB. YUTAKA FUKUDA [採集情報] |                 |                                |
| 図版番号          | -  | 書き込み            | -                              |
| 書き込み          |  | 筆記具             |                                |
|               |  | 書き込み            | 別の標本に書き込みあり                    |
|               |  | 備考              |                                |

|               |   |                 |  |
|---------------|---|-----------------|--|
| Pl. <b>42</b> | <b>クロアゼスゲ</b>   | 部分              |  |
| 学名            | <i>Carex hindsii</i>  |                 |  |
| 地域            | Kurils  | 県 / 支庁 / 島      | Shumushu                                   |
| 採集地           | Ins. Shumushu 天神山   | 採集地             | Kurils: Isl. Shumushu, Mt. Tenjinyama      |
| 採集日           | Jul. 28, 1934   | 備考              | 大井次三郎ラベルの学名は Carex aquatilis Willd. になっている |
| 採集者           | Jisaburo Ohwi et R. Yoshii  | 採集者             | 大井次三郎・吉井良三                                 |
| 採集者           |   | 採集者             | Ohwi, J. & Yoshii, R.                      |
| Herb. No.     |   | Collector's No. | 5577                                       |
| ラベルタイトル       | PLANTAE JAPONICAE ex Herb. Jisaburo Ohwi [学名・採集情報など]・北海道帝国大学理学部腊葉室 [クロアゼスゲの学名・和名] |                 |  |
| 図版番号          | Pl.42   | 書き込み            | インク  |
| 書き込み          |   | 筆記具             |  |
|               |   | 書き込み            |  |
|               |   | 備考              |  |

|               |  |                 |                   |
|---------------|--|-----------------|-------------------|
| Pl. <b>43</b> | <b>アワツブスゲ</b>  | 部分              |                   |
| 学名            | <i>Carex tegulata</i>                                  |                 |                   |
| 地域            | Korea  | 県 / 支庁 / 島      |                   |
| 採集地           | 晋州府  | 採集地             | Korea: Shinshu-hu |
| 採集日           | Jun. 23, 1940  | 備考              | 【KANJI】           |
| 採集者           | 横山春男   | 採集者             | 横山春男              |
| 採集者           |  | 採集者             | Yokoyama, H.      |
| Herb. No.     | KANA097397   | Collector's No. | 1181              |
| ラベルタイトル       | 北海道帝国大学理学部腊葉室 [学名・和名]・ - [採集情報]・金沢大学理学部標本 [KANJI 標本番号] |                 |                   |
| 図版番号          | -  | 書き込み            | -                 |
| 書き込み          |  | 筆記具             |                   |
|               |  | 書き込み            |                   |
|               |  | 備考              |                   |

|               |                                       |                 |                  |
|---------------|---------------------------------------|-----------------|------------------|
| Pl. <b>44</b> | <b>フトボアゼスゲ</b>                        | 部分              |                  |
| 学名            | <i>Carex humbertiana</i>              |                 |                  |
| 地域            | Korea                                 | 県 / 支庁 / 島      |                  |
| 採集地           | Korea: Seisuiria                      | 採集地             | Korea: Seisuiria |
| 採集日           | Jun. 7, 1930                          | 備考              | 【TI】 Isotype     |
| 採集者           | Jisaburo Ohwi                         | 採集者             | 大井次三郎            |
| 採集者           |                                       | 採集者             | Ohwi, J.         |
| Herb. No.     | TI                                    | Collector's No. | 468              |
| ラベルタイトル       | FLORA JAPONICA ex Herb. Jisaburo Ohwi |                 |                  |
| 図版番号          | -                                     | 書き込み            | -                |
| 書き込み          |                                       | 筆記具             |                  |
|               |                                       | 書き込み            |                  |
|               |                                       | 備考              |                  |

|   |  |                                   |
|---|--|-----------------------------------|
| Pl. <b>45ABC アゼスゲ</b>                             | 部分                                       | A: 全草, B: ほぼ根生する小穂を有する花茎, C: 花茎上部 |
| 学名 <i>Carex thunbergii</i> var. <i>thunbergii</i> |  |                                   |
| 地域 Honshu   | 県 / 支庁 / 島 Iwate                         | 確信度 <input type="radio"/>         |
| 採集地 (ラベル情報) 陸中 膽澤 (イサハ) 郡 南都田 (ナツタ) 村             | 採集地 (英) Rikuchu: Isawa-gun, Natsuta-mura |                                   |
| 採集日 May 25, 1933                                  | 備考                                       |                                   |
| 採集者 (ラベル) 岩淵初郎                                    | 採集者 (和) 岩淵初郎                             | 採集者 (英) Iwabuchi, H.              |
| Herb. No.   | Collector's No. 2099                     |                                   |
| ラベルタイトル HERB. HATSURO IWABUCHI                    |  |                                   |
| 図版番号 書き込み   | 書き込み 筆記具                                 | 書き込み 備考                           |

|  |   |                           |
|--|---|---------------------------|
| Pl. <b>46 オオアゼスゲ</b>   | 部分  |                           |
| 学名 <i>Carex thunbergii</i> var. <i>appendiculata</i>                     |   |                           |
| 地域 Hokkaido  | 県 / 支庁 / 島 Nemuro                               | 確信度 <input type="radio"/> |
| 採集地 (ラベル情報) 根室 友知 温根沼畔   | 採集地 (英) Nemuro: Tomoshiri, coast of Onneto pond |                           |
| 採集日 Jul. 26, 1935  | 備考 [KANJI]                                      |                           |
| 採集者 (ラベル) S. Akiyama   | 採集者 (和) 秋山茂雄                                    | 採集者 (英) Akiyama, S.       |
| Herb. No. KANA112854   | Collector's No.                                 |                           |
| ラベルタイトル HERB. S. AKIYAMA 秋山茂雄所蔵標本 [KANJI 標本番号以外]・金沢大学理学植物標本 [KANJI 標本番号] |   |                           |
| 図版番号 書き込み  | 書き込み 筆記具  | 書き込み 備考                   |

|                                   |                                   |   |
|-----------------------------------|-----------------------------------|---|
| Pl. <b>47-1 オクアゼスゲ</b>            | 部分                                |   |
| 学名 <i>Carex pseudo-thunbergii</i> |                                   |   |
| 地域 Honshu                         | 県 / 支庁 / 島 Iwate                  | 確信度 <input type="radio"/>                         |
| 採集地 (ラベル情報) 陸中 春子谷地               | 採集地 (英) Rikuchu: Harukoyachi mire |   |
| 採集日 Jul. 5, 1935                  | 備考 タイプ標本                          |   |
| 採集者 (ラベル) 雪ノ浦参之助、福田裕、S. Akiyama   | 採集者 (和) 雪ノ浦参之助、福田裕、秋山茂雄           | 採集者 (英) Yukinoura, S., Fukuda, Y. and Akiyama, S. |
| Herb. No.                         | Collector's No.                   |   |
| ラベルタイトル HERB. S. AKIYAMA 秋山茂雄所蔵標本 |                                   |   |
| 図版番号 書き込み PI.47-1                 | 書き込み 筆記具 インク                      | 書き込み 備考 別の標本にも書き込みあり；インク (pl.47-1)                |

|  |                                    |                           |
|--|------------------------------------|---------------------------|
| Pl. <b>48-1 ヌマアゼスゲ</b>                                   | 部分                                 |                           |
| 学名 <i>Carex cinerascens</i>                              |                                    |                           |
| 地域 Honshu  | 県 / 支庁 / 島 Iwate                   | 確信度 <input type="radio"/> |
| 採集地 (ラベル情報) 陸前 氣仙郡 高田                                    | 採集地 (英) Rikuzen: Kesen-gun, Takata |                           |
| 採集日 Jul. 10, 1933  | 備考                                 |                           |
| 採集者 (ラベル) Kikuchi M.                                     | 採集者 (和) 菊地政雄                       | 採集者 (英) Kikuchi M.        |
| Herb. No.  | Collector's No. 465                |                           |
| ラベルタイトル 北海道帝国大学理学部腊葉室 [学名・和名]・HERB. YUTAKA FUKUDA [採集情報] |                                    |                           |
| 図版番号 書き込み PI.48-1  | 書き込み 筆記具 インク                       | 書き込み 備考                   |

|                    |                        |                 |                         |
|--------------------|------------------------|-----------------|-------------------------|
| Pl. <b>48-2ABC</b> | <b>コゴメアゼスゲ</b>         | 部分              | A: 全草, B, C: 花茎上部       |
| 学名                 | <i>Carex micrantha</i> |                 |                         |
| 地域                 | Manshu                 | 県 / 支庁 / 島      |                         |
| 採集地                | 北陵                     | 採集地             | Manshu: Hokuryo         |
| 採集日                | May 27, 1929           | 備考              | ラベルの和名は「コバナアゼスゲ」と書かれている |
| 採集者                | 野田                     | 採集者             | 野田光蔵                    |
| 採集者                |                        | 採集者             | Noda, M.                |
| Herb. No.          |                        | Collector's No. | 42, 10                  |
| ラベルタイトル            | 四平街尋常高等小学校腊葉           |                 |                         |
| 図版番号               | -                      | 書き込み            | -                       |
| 書き込み               |                        | 筆記具             |                         |
|                    |                        | 書き込み            |                         |
|                    |                        | 備考              |                         |

|               |  |                 |   |
|---------------|--|-----------------|---|
| Pl. <b>49</b> | <b>タテヤマスゲ</b>  | 部分              |   |
| 学名            | <i>Carex aphyllopus var. aphyllopus</i>              |                 |   |
| 地域            | Honshu   | 県 / 支庁 / 島      | Tochigi   |
| 採集地           | 栃木縣 上都賀郡 日光町 前白根山                                    | 採集地             | Shimotsuke: Kamitsuga-gun, Nikko-cho, Mt. Maeshiranesan |
| 採集日           | Jul. 17, 1930  | 備考              | 採集年月日記載: 2590/7/17 (皇紀)<br>主ラベルは無名 (恐らく鈴木時夫のもの)         |
| 採集者           | 鈴木時夫   | 採集者             | 鈴木時夫  |
| 採集者           |  | 採集者             | Suzuki, T.  |
| Herb. No.     |  | Collector's No. | 3988  |
| ラベルタイトル       | タイトルなし [鈴木時夫ラベル/採集情報など]・HERBARIUM T. SUTOI [学名などのメモ] |                 |   |
| 図版番号          | pl.49  | 書き込み            | インク   |
| 書き込み          |  | 筆記具             |   |
|               |  | 書き込み            | 鉛筆で(図)とも書いてあり、皇紀を西暦に計算した式も鉛筆で書いてある                      |
|               |  | 備考              |   |

|                 |   |                 |                                   |
|-----------------|---|-----------------|-----------------------------------|
| Pl. <b>51-1</b> | <b>カブスゲ</b>                             | 部分              |                                   |
| 学名              | <i>Carex caespitosa var. caespitosa</i> |                 |                                   |
| 地域              | Hokkaido                                | 県 / 支庁 / 島      | Mts. Taisetsu                     |
| 採集地             | Takanega-hara, Mt. Taisetsu             | 採集地             | Mts. Taisetsu: Takanegahara       |
| 採集日             | Aug. 29-30, 1938                        | 備考              | ラベルなし、採集情報と図版番号メモが同じペンで台紙に直接書いてある |
| 採集者             | Shi. Akiyama                            | 採集者             | 秋山茂雄                              |
| 採集者             |   | 採集者             | Akiyama, S.                       |
| Herb. No.       |   | Collector's No. |                                   |
| ラベルタイトル         | ラベルなし [台紙に書き込み]                         |                 |                                   |
| 図版番号            | pl.51-Fig1                              | 書き込み            | インク                               |
| 書き込み            |   | 筆記具             |                                   |
|                 |   | 書き込み            |                                   |
|                 |   | 備考              |                                   |

|                  |   |                 |                  |
|------------------|---|-----------------|------------------|
| Pl. <b>51-2A</b> | <b>クロメスゲ</b>  | 部分              | A: 全草 (1株の1部)    |
| 学名               | <i>Carex minuta f. minuta</i>   |                 |                  |
| 地域               | Hokkaido  | 県 / 支庁 / 島      | Nemuro           |
| 採集地              | Ochiishi, Prov. Nemuro  | 採集地             | Nemuro: Ochiishi |
| 採集日              | Jun. 14, 1934   | 備考              |                  |
| 採集者              | M. Tatewaki   | 採集者             | 舘脇操              |
| 採集者              |   | 採集者             | Tatewaki, M.     |
| Herb. No.        |   | Collector's No. | 20948            |
| ラベルタイトル          | Herbarium of the Faculty of Agriculture, Hokkaido Imperial University, Sapporo. |                 |                  |
| 図版番号             | -   | 書き込み            | -                |
| 書き込み             |   | 筆記具             |                  |
|                  |   | 書き込み            |                  |
|                  |   | 備考              |                  |

|                                  |   |
|----------------------------------|---|
| Pl. <b>51-2B クロメスゲ</b>           | 部分 B: 花茎上部                              |
| 学名 <i>Carex minuta f. minuta</i> |   |
| 地域 Hokkaido                      | 県 / 支庁 / 島 Hidaka                       |
| 確信度 ?                            |   |
| 採集地 (ラベル情報) 日高 種馬牧場              | 採集地 (英) Hidaka: Shuba-bokujo horse farm |
| 採集日 Jun. 14, 1933                | 備考                                      |
| 採集者 (ラベル) K. Iwaya               | 採集者 (和) 岩谷喜代次                           |
| 採集者 (英) Iwaya, K.                |   |
| Herb. No.                        | Collector's No. 29                      |
| ラベルタイトル 北海道帝国大学理学部腊葉室            |   |
| 図版番号 書き込み -                      | 書き込み 筆記具 -                              |
| 書き込み                             | 書き込み 備考                                 |

|                                   |  |
|-----------------------------------|--|
| Pl. <b>51-2C クロメスゲ</b>            | 部分 C: 花茎上部                                 |
| 学名 <i>Carex minuta f. minuta</i>  |  |
| 地域 Hokkaido                       | 県 / 支庁 / 島 Nemuro                          |
| 確信度 ○                             |  |
| 採集地 (ラベル情報) 根室 齒舞                 | 採集地 (英) Nemuro: Habomai                    |
| 採集日 Jul. 26, 1935                 | 備考 ラベルの学名は C. caespitpsa v. minuta と書かれている |
| 採集者 (ラベル) S. Akiyama              | 採集者 (和) 秋山茂雄                               |
| 採集者 (英) Akiyama, S.               |  |
| Herb. No.                         | Collector's No.                            |
| ラベルタイトル HERB. S. AKIYAMA 秋山茂雄所蔵標本 |  |
| 図版番号 書き込み -                       | 書き込み 筆記具 -                                 |
| 書き込み                              | 書き込み 備考                                    |

|                             |                           |
|-----------------------------|---------------------------|
| Pl. <b>52A ヤマアゼスゲ</b>       | 部分 A: 全草                  |
| 学名 <i>Carex heterolepis</i> |                           |
| 地域 Honshu                   | 県 / 支庁 / 島 Osaka          |
| 確信度 ○                       |                           |
| 採集地 (ラベル情報) 摂津 箕面奥          | 採集地 (英) Settsu: Minoo-oku |
| 採集日 Jun. 5, 1933            | 備考                        |
| 採集者 (ラベル) N. Ui             | 採集者 (和) 宇井縫藏              |
| 採集者 (英) Ui, N.              |                           |
| Herb. No.                   | Collector's No. 20        |
| ラベルタイトル 北海道帝国大学理学部腊葉室       |                           |
| 図版番号 書き込み PI.52A            | 書き込み 筆記具 インク              |
| 書き込み                        | 書き込み 備考                   |

|                                       |  |
|---------------------------------------|--|
| Pl. <b>52B ヤマアゼスゲ</b>                 | 部分 B: 花茎上部                               |
| 学名 <i>Carex heterolepis</i>           |  |
| 地域 Honshu                             | 県 / 支庁 / 島 Iwate                         |
| 確信度 ○                                 |  |
| 採集地 (ラベル情報) 陸中 膽澤 (イサハ) 郡 南都田 (ナツタ) 村 | 採集地 (英) Rikuchu: Isawa-gun, Natsuta-mura |
| 採集日 May 25, 1933                      | 備考                                       |
| 採集者 (ラベル) 岩淵初郎                        | 採集者 (和) 岩淵初郎                             |
| 採集者 (英) Iwabuchi, H.                  |  |
| Herb. No.                             | Collector's No. 2093                     |
| ラベルタイトル HERB. HATSURO IWABUCHI        |  |
| 図版番号 書き込み 52 B-E                      | 書き込み 筆記具 インク                             |
| 書き込み                                  | 書き込み 備考                                  |

|  |  |                             |
|--|--|-----------------------------|
| Pl. <b>53 オタルスゲ</b>                          | 部分   |                             |
| 学名 <i>Carex otaruensis</i>                   |  |                             |
| 地域 <b>Kyushu</b>                             | 県 / 支庁 / 島 <b>Fukuoka</b>                              | 確信度 <input type="radio"/>   |
| 採集地 (ラベル情報) <b>筑前 筑紫郡 (チクシ) 南畑 (ミナミハタ) 村</b> | 採集地 (英) <b>Chikuzen: Chikushi-gun, Minamihata-mura</b> |                             |
| 採集日 <b>Jun. 9, 1935</b>                      | 備考   |                             |
| 採集者 (ラベル) <b>中島一男</b>                        | 採集者 (和) <b>中島一男</b>                                    | 採集者 (英) <b>Nakajima, K.</b> |
| Herb. No.                                    | Collector's No. <b>18</b>                              |                             |
| ラベルタイトル                                      | -  |                             |
| 図版番号 <b>pl.53</b>                            | 書き込み <b>インク</b>  | 書き込み                        |
| 書き込み   | 筆記具  | 備考                          |

|   |   |                           |
|---|---|---------------------------|
| Pl. <b>54-1E ホソボタニガワスゲ</b>                  | 部分  |                           |
| 学名 <i>Carex forficula var. angustiflora</i> |   |                           |
| 地域 <b>Honshu</b>                            | 県 / 支庁 / 島 <b>Tochigi</b>   | 確信度 <input type="radio"/> |
| 採集地 (ラベル情報) <b>栃木県 河内郡 城山村 多気山不動尊上口</b>     | 採集地 (英) <b>Shimotsuke: Kawachi-gun, Shiroyama-mura, Mt. Tagesan</b> |                           |
| 採集日 <b>May 31, 1930</b>                     | 備考 <b>タイプ標本</b>   |                           |
|   | 採集年月日記載: 2590/5/31 (皇紀)   |                           |
| 採集者 (ラベル) <b>鈴木時夫</b>                       | 採集者 (和) <b>鈴木時夫</b>   | 採集者 (英) <b>Suzuki, T.</b> |
| Herb. No.                                   | Collector's No. <b>3998</b>   |                           |
| ラベルタイトル                                     | 北海道帝国大学理学部腊葉室・ - (鈴木時夫ラベル/採集情報)                                     |                           |
| 図版番号 <b>pl.54-1-E</b>                       | 書き込み <b>インク</b>   | 書き込み                      |
| 書き込み  | 筆記具   | 備考                        |

|                           |  |                           |
|---------------------------|--|---------------------------|
| Pl. <b>54-2 サドスゲ</b>      | 部分   |                           |
| 学名 <i>Carex sadoensis</i> |  |                           |
| 地域 <b>Honshu</b>          | 県 / 支庁 / 島 <b>Iwate</b>                          | 確信度 <input type="radio"/> |
| 採集地 (ラベル情報) <b>陸中 焼石嶽</b> | 採集地 (英) <b>Rikuchu: Mt. Yakeishidake</b>         |                           |
| 採集日 <b>Jul. 26, 1931</b>  | 備考 <b>福田ラベル名が「Y. FuKuta」になっている</b>               |                           |
| 採集者 (ラベル) <b>福田裕</b>      | 採集者 (和) <b>福田裕</b>                               | 採集者 (英) <b>Fukuda, Y.</b> |
| Herb. No. <b>12702</b>    | Collector's No. <b>44</b>                        |                           |
| ラベルタイトル                   | 北海道帝国大学理学部腊葉室 [和名・学名・採集者]・Herb. Y. FuKuta [採集情報] |                           |
| 図版番号 <b>pl.54-2</b>       | 書き込み <b>インク</b>                                  | 書き込み                      |
| 書き込み                      | 筆記具  | 備考                        |

|  |                                  |                           |
|--|----------------------------------|---------------------------|
| Pl. <b>55-1A ゴウソ</b>                           | 部分 <b>A: 全草</b>                  |                           |
| 学名 <i>Carex maximowiczii var. maximowiczii</i> |                                  |                           |
| 地域 <b>Honshu</b>                               | 県 / 支庁 / 島 <b>Iwate</b>          | 確信度 <input type="radio"/> |
| 採集地 (ラベル情報) <b>陸中 花巻</b>                       | 採集地 (英) <b>Rikuchu: Hanamaki</b> |                           |
| 採集日 <b>Jun. 15, 1931</b>                       | 備考                               |                           |
| 採集者 (ラベル) <b>村井三郎</b>                          | 採集者 (和) <b>村井三郎</b>              | 採集者 (英) <b>Murai, S.</b>  |
| Herb. No. <b>12918</b>                         | Collector's No. <b>1</b>         |                           |
| ラベルタイトル  | 北海道帝国大学理学部腊葉室                    |                           |
| 図版番号 <b>pl.55-Fig.1</b>                        | 書き込み <b>鉛筆</b>                   | 書き込み                      |
| 書き込み   | 筆記具                              | 備考                        |

|                 |   |                 |                                   |
|-----------------|---|-----------------|-----------------------------------|
| Pl. <b>55-2</b> | チャボゴウソ                                      | 部分              |                                   |
| 学名              | <i>Carex maximowiczii</i> var. <i>minor</i> |                 |                                   |
| 地域              | Honshu                                      | 県 / 支庁 / 島      | Tochigi                           |
|                 |   | 確信度             | <input type="radio"/>             |
| 採集地<br>(ラベル情報)  | 下野 日光 裏見瀧側                                  | 採集地<br>(英)      | Shimotsuke: Nikko, Uramitaki fall |
| 採集日             | Jul., 1928                                  | 備考              | タイプ標本                             |
| 採集者<br>(ラベル)    | 秋山茂雄  | 採集者<br>(和)      | 秋山茂雄                              |
|                 |   | 採集者<br>(英)      | Akiyama, S.                       |
| Herb. No.       | 12597                                       | Collector's No. |                                   |
| ラベルタイトル         | 北海道帝国大学理学部腊葉室                               |                 |                                   |
| 図版番号<br>書き込み    | pl.55-2                                     | 書き込み<br>筆記具     | インク                               |
|                 |   | 書き込み<br>備考      |                                   |

|                |  |                 |                                     |
|----------------|--|-----------------|-------------------------------------|
| Pl. <b>56</b>  | ホナガヒメゴウソ                                 | 部分              | [基部]                                |
| 学名             | <i>Carex phacota</i> var. <i>phacota</i> |                 |                                     |
| 地域             | Honshu                                   | 県 / 支庁 / 島      | Mie                                 |
|                |  | 確信度             | <input type="triangle"/>            |
| 採集地<br>(ラベル情報) | 伊勢 度合〔会〕郡 四郷村 字朝熊水辺                      | 採集地<br>(英)      | Ise: Watarai-gun, Yogou-mura, Asama |
| 採集日            | May 7, 1933                              | 備考              | 2枚 (部分組み合わせ・どちらか); 基部               |
| 採集者<br>(ラベル)   | 孫福正                                      | 採集者<br>(和)      | 孫福正                                 |
|                |  | 採集者<br>(英)      | Magofuku, T.                        |
| Herb. No.      |  | Collector's No. | 29                                  |
| ラベルタイトル        | 北海道帝国大学理学部腊葉室                            |                 |                                     |
| 図版番号<br>書き込み   | -  | 書き込み<br>筆記具     | -                                   |
|                |  | 書き込み<br>備考      |                                     |

|                |  |                 |                          |
|----------------|--|-----------------|--------------------------|
| Pl. <b>56</b>  | ホナガヒメゴウソ                                 | 部分              | [基部]                     |
| 学名             | <i>Carex phacota</i> var. <i>phacota</i> |                 |                          |
| 地域             | Honshu                                   | 県 / 支庁 / 島      | Miyagi                   |
|                |  | 確信度             | <input type="triangle"/> |
| 採集地<br>(ラベル情報) | 陸前 宮床村                                   | 採集地<br>(英)      | Rikuzen: Miyatoko-mura   |
| 採集日            | Jun. 28, 1935                            | 備考              | 2枚 (部分組み合わせ・どちらか); 基部    |
| 採集者<br>(ラベル)   | S. Akiyama                               | 採集者<br>(和)      | 秋山茂雄                     |
|                |  | 採集者<br>(英)      | Akiyama, S.              |
| Herb. No.      |  | Collector's No. |                          |
| ラベルタイトル        | HERB. S. AKIYAMA 秋山茂雄所蔵標本                |                 |                          |
| 図版番号<br>書き込み   | ?pl.56                                   | 書き込み<br>筆記具     | インク                      |
|                |  | 書き込み<br>備考      |                          |

|                |  |                 |                        |
|----------------|--|-----------------|------------------------|
| Pl. <b>56</b>  | ホナガヒメゴウソ                                 | 部分              | [花茎]                   |
| 学名             | <i>Carex phacota</i> var. <i>phacota</i> |                 |                        |
| 地域             | Honshu                                   | 県 / 支庁 / 島      | Miyagi                 |
|                |  | 確信度             | <input type="radio"/>  |
| 採集地<br>(ラベル情報) | 陸前 宮床村                                   | 採集地<br>(英)      | Rikuzen: Miyatoko-mura |
| 採集日            | Jun. 28, 1935                            | 備考              | 2枚 (部分組み合わせ) / 花       |
| 採集者<br>(ラベル)   | S. Akiyama                               | 採集者<br>(和)      | 秋山茂雄                   |
|                |  | 採集者<br>(英)      | Akiyama, S.            |
| Herb. No.      |  | Collector's No. |                        |
| ラベルタイトル        | HERB. S. AKIYAMA 秋山茂雄所蔵標本                |                 |                        |
| 図版番号<br>書き込み   | -  | 書き込み<br>筆記具     | -                      |
|                |  | 書き込み<br>備考      |                        |

|  |  |                          |
|--|--|--------------------------|
| Pl. <b>57A ヒメゴウソ</b>                             | 部分   |                          |
| 学名 <i>Carex phacota</i> var. <i>gracilispica</i> |  |                          |
| 地域 <b>Hokkaido</b>                               | 県 / 支庁 / 島 <b>Hidaka</b>                       |                          |
| 確信度 <input type="radio"/>                        |  |                          |
| 採集地 (ラベル情報) <b>日高 種馬牧場</b>                       | 採集地 (英) <b>Hidaka: Shuba-bokujo horse farm</b> |                          |
| 採集日 <b>Jun. 14, 1933</b>                         | 備考   |                          |
| 採集者 (ラベル) <b>K. Iwaya</b>                        | 採集者 (和) <b>岩谷喜代次</b>                           | 採集者 (英) <b>Iwaya, K.</b> |
| Herb. No.  | Collector's No. <b>28</b>                      |                          |
| ラベルタイトル <b>北海道帝国大学理学部腊葉室</b>                     |  |                          |
| 図版番号 <b>pl.57 全草</b>                             | 書き込み <b>インク</b>                                | 書き込み                     |
| 書き込み   | 筆記具  | 備考                       |

|                               |   |                            |
|-------------------------------|---|----------------------------|
| Pl. <b>58 アゼナルコスゲ</b>         | 部分  |                            |
| 学名 <i>Carex dimorpholepis</i> |   |                            |
| 地域 <b>Honshu</b>              | 県 / 支庁 / 島 <b>Saitama</b>                 |                            |
| 確信度 <b>?</b>                  |   |                            |
| 採集地 (ラベル情報) <b>武蔵 田島原</b>     | 採集地 (英) <b>Musashi: Tajimahara</b>        |                            |
| 採集日 <b>May, 1929</b>          | 備考 <b>2枚のうちどちらか?、根元が似る。ラベルは C. cernua</b> |                            |
| 採集者 (ラベル) <b>秋山茂雄</b>         | 採集者 (和) <b>秋山茂雄</b>                       | 採集者 (英) <b>Akiyama, S.</b> |
| Herb. No. <b>001392</b>       | Collector's No.                           |                            |
| ラベルタイトル <b>北海道帝国大学理学部腊葉室</b>  |   |                            |
| 図版番号 <b>凡ラク pl.58</b>         | 書き込み <b>鉛筆</b>                            | 書き込み                       |
| 書き込み                          | 筆記具                                       | 備考                         |

|  |   |                         |
|--|---|-------------------------|
| Pl. <b>58 アゼナルコスゲ</b>                                | 部分  |                         |
| 学名 <i>Carex dimorpholepis</i>                        |   |                         |
| 地域 <b>Honshu</b>                                     | 県 / 支庁 / 島 <b>Kyoto</b>                   |                         |
| 確信度 <b>?</b>   |   |                         |
| 採集地 (ラベル情報) <b>Ogura prefe. Kyoto, Hondo</b>         | 採集地 (英) <b>Yamashiro: Kyoto, Ogura</b>    |                         |
| 採集日 <b>May 16, 1931</b>                              | 備考 <b>2枚のうちどちらか?、花穂が似る。ラベルは C. cernua</b> |                         |
| 採集者 (ラベル) <b>J. Ohwi</b>                             | 採集者 (和) <b>大井次三郎</b>                      | 採集者 (英) <b>Ohwi, J.</b> |
| Herb. No. <b>12562</b>                               | Collector's No. <b>61</b>                 |                         |
| ラベルタイトル <b>FLORA JAPONICA ex Herb. JISABURO OHWI</b> |   |                         |
| 図版番号   | 書き込み                                      | 書き込み                    |
| 書き込み   | 筆記具                                       | 備考                      |

|                              |                                |                            |
|------------------------------|--------------------------------|----------------------------|
| Pl. <b>59 アワスゲ</b>           | 部分                             |                            |
| 学名 <i>Carex aequalta</i>     |                                |                            |
| 地域 <b>Honshu</b>             | 県 / 支庁 / 島 <b>Saitama</b>      |                            |
| 確信度 <input type="radio"/>    |                                |                            |
| 採集地 (ラベル情報) <b>武蔵 田島</b>     | 採集地 (英) <b>Musashi: Tajima</b> |                            |
| 採集日 <b>May, 1929</b>         | 備考                             |                            |
| 採集者 (ラベル) <b>秋山茂雄</b>        | 採集者 (和) <b>秋山茂雄</b>            | 採集者 (英) <b>Akiyama, S.</b> |
| Herb. No. <b>001389</b>      | Collector's No. <b>0004</b>    |                            |
| ラベルタイトル <b>北海道帝国大学理学部腊葉室</b> |                                |                            |
| 図版番号 <b>Pl.59</b>            | 書き込み <b>インク</b>                | 書き込み                       |
| 書き込み                         | 筆記具                            | 備考                         |



|                        |                                  |                           |
|------------------------|----------------------------------|---------------------------|
| Pl. <b>60 カワラスゲ</b>    | 部分                               |                           |
| 学名 <i>Carex incisa</i> |                                  |                           |
| 地域 Honshu              | 県 / 支庁 / 島 Niigata               | 確信度 <input type="radio"/> |
| 採集地 (ラベル情報) ? 越後 弥彦山   | 採集地 (英) Echigo: Mt. Yahikoyama ? |                           |
| 採集日 Jun. 13, 1934      | 備考                               | 採集情報は台紙に書き込み              |
| 採集者 (ラベル) S.A.         | 採集者 (和) 秋山茂雄                     | 採集者 (英) Akiyama, S.       |
| Herb. No.              | Collector's No.                  |                           |
| ラベルタイトル                | ラベルなし [台紙に書き込み]                  |                           |
| 図版番号 書き込み pl.60        | 書き込み 筆記具 鉛筆                      | 書き込み 備考                   |

|                              |                           |                     |
|------------------------------|---------------------------|---------------------|
| Pl. <b>61A アヅマナルコ</b>        | 部分 A: 全草 (花茎)             |                     |
| 学名 <i>Carex shimidzensis</i> |                           |                     |
| 地域 Hokkaido                  | 県 / 支庁 / 島 Ishikari       |                     |
| 採集地 (ラベル情報) 石狩 野幌            | 採集地 (英) Ishikari: Nopporo |                     |
| 採集日 Jun. 26, 1934            | 備考                        |                     |
| 採集者 (ラベル) S. Akiyama         | 採集者 (和) 秋山茂雄              | 採集者 (英) Akiyama, S. |
| Herb. No.                    | Collector's No.           |                     |
| ラベルタイトル                      | HERB. S. AKIYAMA 秋山茂雄所蔵標本 |                     |
| 図版番号 書き込み pl.61              | 書き込み 筆記具 インク              | 書き込み 備考             |

|                              |   |                   |
|------------------------------|---|-------------------|
| Pl. <b>61B アヅマナルコ</b>        | 部分 B: 1 花茎上部  |                   |
| 学名 <i>Carex shimidzensis</i> |   |                   |
| 地域 Honshu                    | 県 / 支庁 / 島 Miyagi                                   |                   |
| 採集地 (ラベル情報) 陸前 柴田郡 川崎村 笹谷    | 採集地 (英) Rikuzen: Shibata-gun, Kawasaki-mura, Sasaya |                   |
| 採集日 Jun. 30, 1932            | 備考  |                   |
| 採集者 (ラベル) 村井三郎               | 採集者 (和) 村井三郎  | 採集者 (英) Murai, S. |
| Herb. No. 13844              | Collector's No. No.130 Murai                        |                   |
| ラベルタイトル                      | 北海道帝国大学理学部腊葉室                                       |                   |
| 図版番号 書き込み pl.61-B            | 書き込み 筆記具 インク  | 書き込み 備考           |

|   |   |  |
|---|---|--|
| Pl. <b>62 ヤマテキリスゲ</b>                         | 部分 [基部?]                                |  |
| 学名 <i>Carex flabellata</i>                    |   |  |
| 地域 Honshu                                     | 県 / 支庁 / 島 Kyoto                        |  |
| 採集地 (ラベル情報) Mt. Ushioyama prefe. Kyoto, Hondo | 採集地 (英) Yamashiro: Kyoto, Mt. Ushioyama |  |
| 採集日 May 15, 1930                              | 備考                                      | 2 枚 (部分組み合わせ?) ラベル種名は C.prescottiana v. flabellata |
| 採集者 (ラベル) J. Ohwi                             | 採集者 (和) 大井次三郎                           | 採集者 (英) Ohwi, J.                                   |
| Herb. No.                                     | Collector's No.                         |  |
| ラベルタイトル                                       | FLORA JAPONICA ex Herb. JISABURO OHWI   |  |
| 図版番号 書き込み                                     | 書き込み 筆記具                                | 書き込み 備考  |

|                                  |  |
|----------------------------------|--|
| Pl. <b>62 ヤマテキリスゲ</b>            | 部分 [花茎]  |
| 学名 <i>Carex flabellata</i>       |  |
| 地域 Honshu                        | 県 / 支庁 / 島 Niigata                                   |
| 採集地 越後 彌彦山麓                      | 採集地 Echigo: Mt. Yahikoyama                           |
| 採集日 Jun. 13, 1934                | 備考 2枚 (部分組み合わせ?) ラベル種名は C.prescottiana v. flabellata |
| 採集者 S. Akiyama                   | 採集者 秋山茂雄   |
| 採集者 (和)                          | 採集者 (英) Akiyama, S.                                  |
| Herb. No.                        | Collector's No.                                      |
| ラベルタイトル 「北海道帝国大学理学部腊葉室」印刷部分を切り取り |  |
| 図版番号 ー                           | 書き込み ー   |
| 書き込み                             | 書き込み 備考  |

|                           |                 |
|---------------------------|-----------------|
| Pl. <b>63A テキリスゲ</b>      | 部分 A: 全草 (開花期)  |
| 学名 <i>Carex kiotensis</i> |                 |
| 地域 ー                      | 県 / 支庁 / 島 ー    |
| 採集地 no data               | 採集地 ー           |
| 採集日 no data               | 備考 未貼付標本、ラベルなし  |
| 採集者 no data               | 採集者 ー           |
| 採集者 (和)                   | 採集者 (英) ー       |
| Herb. No.                 | Collector's No. |
| ラベルタイトル ラベルなし             |                 |
| 図版番号 ー                    | 書き込み ー          |
| 書き込み                      | 書き込み 備考         |

|                           |                   |
|---------------------------|-------------------|
| Pl. <b>63B テキリスゲ</b>      | 部分 B: 花茎上部 (花部成熟) |
| 学名 <i>Carex kiotensis</i> |                   |
| 地域 ー                      | 県 / 支庁 / 島 ー      |
| 採集地 no data               | 採集地 ー             |
| 採集日 no data               | 備考 ラベルなし          |
| 採集者 no data               | 採集者 ー             |
| 採集者 (和)                   | 採集者 (英) ー         |
| Herb. No.                 | Collector's No.   |
| ラベルタイトル ラベルなし             |                   |
| 図版番号 図                    | 書き込み 鉛筆           |
| 書き込み                      | 書き込み 備考           |

|                                   |                                 |
|-----------------------------------|---------------------------------|
| Pl. <b>64-2 ヒメウシオスゲ</b>           | 部分                              |
| 学名 <i>Carex subspathacea</i>      |                                 |
| 地域 Hokkaido                       | 県 / 支庁 / 島 Nemuro               |
| 採集地 根室 風蓮湖 東梅                     | 採集地 Nemuro: Furenko lake, Tobai |
| 採集日 Jul. 23, 1935                 | 備考                              |
| 採集者 S. Akiyama                    | 採集者 秋山茂雄                        |
| 採集者 (和)                           | 採集者 (英) Akiyama, S.             |
| Herb. No.                         | Collector's No.                 |
| ラベルタイトル HERB. S. AKIYAMA 秋山茂雄所蔵標本 |                                 |
| 図版番号 pl.64-2                      | 書き込み インク                        |
| 書き込み                              | 書き込み 備考                         |

|               |   |                 |  |
|---------------|---|-----------------|--|
| Pl. <b>65</b> | <b>ウシオスゲ</b>  | 部分              |  |
| 学名            | <i>Carex salina</i>                                       |                 |  |
| 地域            | Sakhalin  | 県 / 支庁 / 島      |  |
| 採集地           | 樺太 敷香町附近  | 採集地             | Sakhalin: naer Shisuka-cho                                     |
| 採集日           | Aug. 6, 1933  | 備考              | 【KANJI】<br>「金沢大学理学部植物標本」ラベルの学名はシノニム <i>C. ramenskii</i> Komar. |
| 採集者           | 秋山茂雄  | 採集者             | 秋山茂雄   |
| 採集者           | (ラベル)   | 採集者             | (和)  |
| 採集者           |   | 採集者             | Akiyama, S.  |
| 採集者           |   | 採集者             | (英)  |
| Herb. No.     | KANA081726  | Collector's No. |  |
| ラベルタイトル       | 北海道帝国大学理学部腊葉室 [KANA 標本番号以外]・金沢大学理学部植物標本 [KANA 標本番号・和名・学名] |                 |  |
| 図版番号          | —   | 書き込み            | —  |
| 書き込み          |   | 筆記具             | —  |
| 書き込み          |   | 備考              |  |

|                |                       |                 |                      |
|----------------|-----------------------|-----------------|----------------------|
| Pl. <b>66A</b> | <b>ヤラメスゲ</b>          | 部分              | A: 全草                |
| 学名             | <i>Carex lyngbyei</i> |                 |                      |
| 地域             | Sakhalin              | 県 / 支庁 / 島      |                      |
| 採集地            | 樺太 内路北方               | 採集地             | Sakhalin: N of Nairo |
| 採集日            | Aug. 5, 1933          | 備考              |                      |
| 採集者            | 秋山茂雄                  | 採集者             | 秋山茂雄                 |
| 採集者            | (ラベル)                 | 採集者             | (和)                  |
| 採集者            |                       | 採集者             | Akiyama, S.          |
| 採集者            |                       | 採集者             | (英)                  |
| Herb. No.      |                       | Collector's No. |                      |
| ラベルタイトル        | 北海道帝国大学理学部腊葉室         |                 |                      |
| 図版番号           | pl.66                 | 書き込み            | 鉛筆                   |
| 書き込み           |                       | 筆記具             | —                    |
| 書き込み           |                       | 備考              |                      |

|                |                           |                 |                             |
|----------------|---------------------------|-----------------|-----------------------------|
| Pl. <b>66B</b> | <b>ヤラメスゲ</b>              | 部分              | B: 1 花茎上部                   |
| 学名             | <i>Carex lyngbyei</i>     |                 |                             |
| 地域             | Hokkaido                  | 県 / 支庁 / 島      | Mts. Taisetsu               |
| 採集地            | 石狩 大雪山 高根原                | 採集地             | Mts. Taisetsu: Takanegahara |
| 採集日            | Aug. 19, 1934             | 備考              |                             |
| 採集者            | S. Akiyama                | 採集者             | 秋山茂雄                        |
| 採集者            | (ラベル)                     | 採集者             | (和)                         |
| 採集者            |                           | 採集者             | Akiyama, S.                 |
| 採集者            |                           | 採集者             | (英)                         |
| Herb. No.      |                           | Collector's No. |                             |
| ラベルタイトル        | HERB. S. AKIYAMA 秋山茂雄所蔵標本 |                 |                             |
| 図版番号           | pl.66B                    | 書き込み            | 鉛筆                          |
| 書き込み           |                           | 筆記具             | —                           |
| 書き込み           |                           | 備考              |                             |

|                |  |                 |                        |
|----------------|--|-----------------|------------------------|
| Pl. <b>67A</b> | <b>ホロムイスゲ</b>  | 部分              | A: 1 株の 1 部            |
| 学名             | <i>Carex middendorffii</i> var. <i>middendorffii</i> |                 |                        |
| 地域             | Hokkaido   | 県 / 支庁 / 島      | Ishikari               |
| 採集地            | 石狩 上幌向   | 採集地             | Ishikari: Kami-horomui |
| 採集日            | no data  | 備考              |                        |
| 採集者            | 稲垣貫一   | 採集者             | 稲垣貫一                   |
| 採集者            | (ラベル)  | 採集者             | (和)                    |
| 採集者            |  | 採集者             | Inagaki, K.            |
| 採集者            |  | 採集者             | (英)                    |
| Herb. No.      | 5463   | Collector's No. |                        |
| ラベルタイトル        | 北海道帝国大学理学部腊葉室  |                 |                        |
| 図版番号           | 図譜   | 書き込み            | インク                    |
| 書き込み           |  | 筆記具             | —                      |
| 書き込み           |  | 備考              |                        |

|                |  |                 |                              |
|----------------|--|-----------------|------------------------------|
| Pl. <b>67B</b> | ホロムイヌゲ   | 部分              | B: 花茎上部                      |
| 学名             | <i>Carex middendorffii</i> var. <i>middendorffii</i> |                 |                              |
| 地域             | Sakhalin   | 県 / 支庁 / 島      | 確信度 <input type="checkbox"/> |
| 採集地<br>(ラベル情報) | 樺太 新場  | 採集地<br>(英)      | Sakhalin: Shinba             |
| 採集日            | Jul. 19, 1932  | 備考              |                              |
| 採集者<br>(ラベル)   | Jisaburo Ohwi  | 採集者<br>(和)      | 大井次三郎                        |
|                |  | 採集者<br>(英)      | Ohwi, J.                     |
| Herb. No.      |  | Collector's No. |                              |
| ラベルタイトル        | PLANTAE JAPONICAE ex Herb. Jisaburo Ohwi             |                 |                              |
| 図版番号<br>書き込み   | -  | 書き込み<br>筆記具     | -                            |
|                |  | 書き込み<br>備考      |                              |

|                |  |                 |                      |
|----------------|--|-----------------|----------------------|
| Pl. <b>67C</b> | ホロムイヌゲ   | 部分              | C: 花茎上部              |
| 学名             | <i>Carex middendorffii</i> var. <i>middendorffii</i> |                 |                      |
| 地域             | Honshu   | 県 / 支庁 / 島      | Gunma                |
| 採集地<br>(ラベル情報) | 上野 尾瀬沼   | 採集地<br>(英)      | Kozuke: Ozenuma pond |
| 採集日            | Jul., 1929   | 備考              |                      |
| 採集者<br>(ラベル)   | 小林義雄   | 採集者<br>(和)      | 小林義雄                 |
|                |  | 採集者<br>(英)      | Kobayashi, Y.        |
| Herb. No.      | 12195  | Collector's No. |                      |
| ラベルタイトル        | 北海道帝国大学理学部腊葉室  |                 |                      |
| 図版番号<br>書き込み   | Pl. C  | 書き込み<br>筆記具     | インク                  |
|                |  | 書き込み<br>備考      |                      |

|                |  |                 |  |
|----------------|--|-----------------|--|
| Pl. <b>67D</b> | ホロムイヌゲ   | 部分              | D: 花茎上部  |
| 学名             | <i>Carex middendorffii</i> var. <i>middendorffii</i> |                 |  |
| 地域             | Hokkaido   | 県 / 支庁 / 島      | Mts. Taisetsu  |
| 採集地<br>(ラベル情報) | 石狩 大雪山 永沼岳〔永山岳〕麓 沼ノ原〔現：沼の平〕                          | 採集地<br>(英)      | Mts. Taisetsu: foot of Mt. Nagayamadake, Numanohara〔Numanotaira〕 |
| 採集日            | Aug. 16, 1934  | 備考              |  |
| 採集者<br>(ラベル)   | S. Akiyama   | 採集者<br>(和)      | 秋山茂雄   |
|                |  | 採集者<br>(英)      | Akiyama, S.  |
| Herb. No.      |  | Collector's No. |  |
| ラベルタイトル        | HERB. S. AKIYAMA 秋山茂雄所蔵標本                            |                 |  |
| 図版番号<br>書き込み   | -  | 書き込み<br>筆記具     | -  |
|                |  | 書き込み<br>備考      |  |

|                |                         |                 |   |
|----------------|-------------------------|-----------------|---|
| Pl. <b>68</b>  | ケトンヤラメスゲ                | 部分              |   |
| 学名             | <i>Carex ketonensis</i> |                 |   |
| 地域             | Sakhalin                | 県 / 支庁 / 島      | 確信度 <input type="checkbox"/>  |
| 採集地<br>(ラベル情報) | 樺太 幌内川上流氣屯 氣屯川幌内合流地     | 採集地<br>(英)      | Sakhalin: headwaters of Horonai river, Keton, junction of Keton river and Horonai river |
| 採集日            | Aug. 12, 1933           | 備考              | タイプ標本   |
| 採集者<br>(ラベル)   | 秋山茂雄                    | 採集者<br>(和)      | 秋山茂雄  |
|                |                         | 採集者<br>(英)      | Akiyama, S.   |
| Herb. No.      |                         | Collector's No. |   |
| ラベルタイトル        | 北海道帝国大学理学部腊葉室           |                 |   |
| 図版番号<br>書き込み   | pl.68                   | 書き込み<br>筆記具     | 鉛筆  |
|                |                         | 書き込み<br>備考      |   |

|                 |                         |                 |  |
|-----------------|-------------------------|-----------------|--|
| Pl. <b>69AB</b> | <b>ミツマタスゲ</b>           | 部分              | A: 花茎, B: 茎、葉叢基部   |
| 学名              | <i>Carex tuminensis</i> |                 |  |
| 地域              | Sakhalin                | 県 / 支庁 / 島      |  |
| 採集地<br>(ラベル情報)  | 樺太 泊岸 京大演習林             | 採集地<br>(英)      | Sakhalin: Tomarikeshi, Research forest of Kyoto Imp. Univ. |
| 採集日             | Aug. 14, 1933           | 備考              |  |
| 採集者<br>(ラベル)    | 秋山茂雄                    | 採集者<br>(和)      | 秋山茂雄   |
|                 |                         | 採集者<br>(英)      | Akiyama, S.  |
| Herb. No.       |                         | Collector's No. |  |
| ラベルタイトル         | 北海道帝国大学理学部腊葉室           |                 |  |
| 図版番号<br>書き込み    | -                       | 書き込み<br>筆記具     | -  |
|                 |                         | 書き込み<br>備考      | 別の標本に〈pl.69?〉の書き込みあり                                       |

|                |                                   |                 |                               |
|----------------|-----------------------------------|-----------------|-------------------------------|
| Pl. <b>70</b>  | <b>タヌキラン</b>                      | 部分              |                               |
| 学名             | <i>Carex podogyna f. podogyna</i> |                 |                               |
| 地域             | Hokkaido                          | 県 / 支庁 / 島      | Ishikari                      |
| 採集地<br>(ラベル情報) | 石狩一臈振 中山峠                         | 採集地<br>(英)      | Ishikari-Iburi: Nakayama-toge |
| 採集日            | Jul. 13, 1931                     | 備考              |                               |
| 採集者<br>(ラベル)   | 秋山茂雄                              | 採集者<br>(和)      | 秋山茂雄                          |
|                |                                   | 採集者<br>(英)      | Akiyama, S.                   |
| Herb. No.      | 12185                             | Collector's No. |                               |
| ラベルタイトル        | 北海道帝国大学理学部腊葉室                     |                 |                               |
| 図版番号<br>書き込み   | pl.70                             | 書き込み<br>筆記具     | インク                           |
|                |                                   | 書き込み<br>備考      |                               |

|                  |                                       |                 |                    |
|------------------|---------------------------------------|-----------------|--------------------|
| Pl. <b>71-1A</b> | <b>コタヌキラン</b>                         | 部分              | A: 全草 (開花期)        |
| 学名               | <i>Carex doenitzii var. doenitzii</i> |                 |                    |
| 地域               | Honshu                                | 県 / 支庁 / 島      | Iwate              |
| 採集地<br>(ラベル情報)   | 陸中 岩手山                                | 採集地<br>(英)      | Rikuchu: Mt. Iwate |
| 採集日              | Jun. 4, 1933                          | 備考              |                    |
| 採集者<br>(ラベル)     | 加藤運彌                                  | 採集者<br>(和)      | 加藤運彌               |
|                  |                                       | 採集者<br>(英)      | Kato               |
| Herb. No.        |                                       | Collector's No. | 36                 |
| ラベルタイトル          | 北海道帝国大学理学部腊葉室                         |                 |                    |
| 図版番号<br>書き込み     | Pl.71                                 | 書き込み<br>筆記具     | インク                |
|                  |                                       | 書き込み<br>備考      |                    |

|                  |                                       |                 |   |
|------------------|---------------------------------------|-----------------|---|
| Pl. <b>71-1B</b> | <b>コタヌキラン</b>                         | 部分              | B: 花茎上部 (結実期)   |
| 学名               | <i>Carex doenitzii var. doenitzii</i> |                 |   |
| 地域               | Honshu                                | 県 / 支庁 / 島      | Iwate   |
| 採集地<br>(ラベル情報)   | 盛岡高農植物園 (早池峰ヨリ移植)                     | 採集地<br>(英)      | Rikuchu: Mt. Hayachine (cult. in Botanical Gardens of Morioka Imperial College of Agriculture and Forestry) |
| 採集日              | Jun. 14, 1932                         | 備考              |   |
| 採集者<br>(ラベル)     | 加藤運彌                                  | 採集者<br>(和)      | 加藤運彌  |
|                  |                                       | 採集者<br>(英)      | Kato  |
| Herb. No.        |                                       | Collector's No. | 34  |
| ラベルタイトル          | 北海道帝国大学理学部腊葉室                         |                 |   |
| 図版番号<br>書き込み     | -                                     | 書き込み<br>筆記具     | -   |
|                  |                                       | 書き込み<br>備考      |   |

|                |                             |                 |                        |                           |             |
|----------------|-----------------------------|-----------------|------------------------|---------------------------|-------------|
| Pl.            | 71-2 エゾコタヌキラン               |                 | 部分                     |                           |             |
| 学名             | Carex doenitzii var. mollis |                 |                        |                           |             |
| 地域             | Hokkaido                    | 県 / 支庁 / 島      | Ishikari               | 確信度 <input type="radio"/> |             |
| 採集地<br>(ラベル情報) | 石狩 空沼岳                      | 採集地<br>(英)      | Ishikari: Mt. Soranuma |                           |             |
| 採集日            | Jul. 10, 1935               | 備考              |                        |                           |             |
| 採集者<br>(ラベル)   | S. Akiyama                  | 採集者<br>(和)      | 秋山茂雄                   | 採集者<br>(英)                | Akiyama, S. |
| Herb. No.      |                             | Collector's No. |                        |                           |             |
| ラベルタイトル        | HERB. S. AKIYAMA 秋山茂雄所蔵標本   |                 |                        |                           |             |
| 図版番号<br>書き込み   | Pl.71-2                     | 書き込み<br>筆記具     | インク                    | 書き込み<br>備考                |             |

|                |   |                 |                              |                           |              |
|----------------|---|-----------------|------------------------------|---------------------------|--------------|
| Pl.            | 72 ヤクシマコタヌキラン                             |                 | 部分                           |                           |              |
| 学名             | Carex nagatadakensis                      |                 |                              |                           |              |
| 地域             | Kyushu                                    | 県 / 支庁 / 島      | Yaku                         | 確信度 <input type="radio"/> |              |
| 採集地<br>(ラベル情報) | 屋久島 永田岳                                   | 採集地<br>(英)      | Osumi: Isl. Yaku, Mt. Nagata |                           |              |
| 採集日            | Jul. 25, 1927                             | 備考              | 【TI】 Holotype                |                           |              |
| 採集者<br>(ラベル)   | 正宗巖敬                                      | 採集者<br>(和)      | 正宗巖敬                         | 採集者<br>(英)                | Masamune, G. |
| Herb. No.      | TI  | Collector's No. |                              |                           |              |
| ラベルタイトル        | Herb. Universitatis Imperialis Tokyoensis |                 |                              |                           |              |
| 図版番号<br>書き込み   | -   | 書き込み<br>筆記具     | -                            | 書き込み<br>備考                |              |

|                |                        |                 |                         |                           |          |
|----------------|------------------------|-----------------|-------------------------|---------------------------|----------|
| Pl.            | 73-1 コタヌキランモドキ         |                 | 部分                      |                           |          |
| 学名             | Carex pseudo-doenitzii |                 |                         |                           |          |
| 地域             | Honshu                 | 県 / 支庁 / 島      | Nagano                  | 確信度 <input type="radio"/> |          |
| 採集地<br>(ラベル情報) | 信州 駒ヶ岳                 | 採集地<br>(英)      | Shinano: Mt. Komagatake |                           |          |
| 採集日            | Jul. 23, 1933          | 備考              | タイプ標本                   |                           |          |
| 採集者<br>(ラベル)   | 久米道民                   | 採集者<br>(和)      | 久米道民                    | 採集者<br>(英)                | Kume, M. |
| Herb. No.      |                        | Collector's No. |                         |                           |          |
| ラベルタイトル        | 北海道帝国大学理学部腊葉室          |                 |                         |                           |          |
| 図版番号<br>書き込み   | pl.73-1                | 書き込み<br>筆記具     | インク                     | 書き込み<br>備考                |          |

|                |                           |                 |   |                           |             |
|----------------|---------------------------|-----------------|---|---------------------------|-------------|
| Pl.            | 73-2 シマタヌキラン              |                 | 部分  |                           |             |
| 学名             | Carex okuboi              |                 |   |                           |             |
| 地域             | Izu                       | 県 / 支庁 / 島      | Hachijo-jima                                  | 確信度 <input type="radio"/> |             |
| 採集地<br>(ラベル情報) | 八丈島 西山                    | 採集地<br>(英)      | Izu: Isl. Hachijo Mt. Nishiyama [Hachijofuji] |                           |             |
| 採集日            | Apr. 23, 1935             | 備考              |   |                           |             |
| 採集者<br>(ラベル)   | S. Akiyama                | 採集者<br>(和)      | 秋山茂雄  | 採集者<br>(英)                | Akiyama, S. |
| Herb. No.      |                           | Collector's No. |   |                           |             |
| ラベルタイトル        | HERB. S. AKIYAMA 秋山茂雄所蔵標本 |                 |   |                           |             |
| 図版番号<br>書き込み   | pl.73-2                   | 書き込み<br>筆記具     | インク   | 書き込み<br>備考                |             |

|                |  |                 |                                |
|----------------|--|-----------------|--------------------------------|
| Pl.            | <b>74AB マシケスゲモドキ</b>                     | 部分              | A: 花茎, B: 葉叢                   |
| 学名             | <i>Carex scitaeformis</i>                |                 |                                |
| 地域             | Honshu                                   | 県 / 支庁 / 島      | Niigata                        |
| 確信度            | <input type="radio"/>                    |                 |                                |
| 採集地<br>(ラベル情報) | 妙高山 總〔惣〕 瀧入口 (標高 1,200m)                 | 採集地<br>(英)      | Echigo: Mt. Myoko, Sotaki fall |
| 採集日            | Jun. 14, 1947                            | 備考              | ラベルの和名は「オウタヌキラン」と書かれている        |
| 採集者<br>(ラベル)   | 吉川純幹                                     | 採集者<br>(和)      | 吉川純幹                           |
| 採集者<br>(英)     | Yoshikawa, J.                            |                 |                                |
| Herb. No.      |  | Collector's No. |                                |
| ラベルタイトル        | 北海道帝国大学理学部腊葉室〔学名・和名〕・ー〔吉川純幹のラベル? / 採集情報〕 |                 |                                |
| 図版番号<br>書き込み   | pl.74                                    | 書き込み<br>筆記具     | インク                            |
| 書き込み<br>備考     |  |                 |                                |

|                |  |                 |                             |
|----------------|--|-----------------|-----------------------------|
| Pl.            | <b>75-1 オクタヌキラン</b>                          | 部分              |                             |
| 学名             | <i>Carex uzenensis</i> var. <i>uzenensis</i> |                 |                             |
| 地域             | Honshu                                       | 県 / 支庁 / 島      | Iwate                       |
| 確信度            | <input type="radio"/>                        |                 |                             |
| 採集地<br>(ラベル情報) | 陸中 岩手山 綱張                                    | 採集地<br>(英)      | Rikuchu: Mt. Iwate, Amihari |
| 採集日            | Jun. 28, 1908                                | 備考              |                             |
| 採集者<br>(ラベル)   | G. Yamada                                    | 採集者<br>(和)      | 山田玄太郎                       |
| 採集者<br>(英)     | Yamada, G.                                   |                 |                             |
| Herb. No.      |  | Collector's No. |                             |
| ラベルタイトル        | 北海道帝国大学理学部腊葉室                                |                 |                             |
| 図版番号<br>書き込み   | pl.75-1                                      | 書き込み<br>筆記具     | インク                         |
| 書き込み<br>備考     |  |                 |                             |

|                |   |                 |   |
|----------------|---|-----------------|---|
| Pl.            | <b>75-2 オオオクタヌキラン</b>                           | 部分              | [果胞のみ]                                    |
| 学名             | <i>Carex uzenensis</i> var. <i>major</i>        |                 |   |
| 地域             | Honshu  | 県 / 支庁 / 島      | Iwate                                     |
| 確信度            | <input type="radio"/>                           |                 |   |
| 採集地<br>(ラベル情報) | 陸中 八幡平 (藤七湿原附近)                                 | 採集地<br>(英)      | Rikuchu: Hachimantai (near Toshichi mire) |
| 採集日            | Jul. 20, 1951                                   | 備考              | タイプ標本 (本書で記載)                             |
| 採集者<br>(ラベル)   | M. Kikuchi                                      | 採集者<br>(和)      | 菊地政雄                                      |
| 採集者<br>(英)     | Kikuchi M.                                      |                 |   |
| Herb. No.      |   | Collector's No. | 18  |
| ラベルタイトル        | HERB. S. AKIYAMA 秋山茂雄所蔵標本〔学名・和名・採集者・メモ〕・ー〔採集情報〕 |                 |   |
| 図版番号<br>書き込み   | pl.75-2   | 書き込み<br>筆記具     | インク                                       |
| 書き込み<br>備考     |   |                 |   |

|                |                       |                 |   |
|----------------|-----------------------|-----------------|---|
| Pl.            | <b>75-3AB ザオウスゲ</b>   | 部分              | A: 花茎, B: 葉叢                            |
| 学名             | <i>Carex kattaana</i> |                 |   |
| 地域             | Honshu                | 県 / 支庁 / 島      | Yamagata                                |
| 確信度            | <input type="radio"/> |                 |   |
| 採集地<br>(ラベル情報) | 北大理植栽 原産蔵王山           | 採集地<br>(英)      | Uzen: Mt. Zao (cult. in Hokkaido Univ.) |
| 採集日            | Jul., 1938            | 備考              |   |
| 採集者<br>(ラベル)   | 須藤千春採栽                | 採集者<br>(和)      | 須藤千春                                    |
| 採集者<br>(英)     | Suto, C.              |                 |   |
| Herb. No.      |                       | Collector's No. |   |
| ラベルタイトル        | 北海道帝国大学理学部腊葉室         |                 |   |
| 図版番号<br>書き込み   | pl.75                 | 書き込み<br>筆記具     | 鉛筆                                      |
| 書き込み<br>備考     | Aの標本の横に               |                 |   |

|                              |                                     |                              |
|------------------------------|-------------------------------------|------------------------------|
| Pl. <b>77 センダイスゲ</b>         | 部分                                  |                              |
| 学名 <b>Carex sendaica</b>     |                                     |                              |
| 地域 <b>Honshu</b>             | 県 / 支庁 / 島 <b>Aichi</b>             | 確信度 <input type="checkbox"/> |
| 採集地 (ラベル情報) <b>三河 伊良湖岬</b>   | 採集地 (英) <b>Mikawa: Irago-misaki</b> |                              |
| 採集日 <b>Apr. 13, 1938</b>     | 備考                                  |                              |
| 採集者 (ラベル) <b>秋山茂雄</b>        | 採集者 (和) <b>秋山茂雄</b>                 | 採集者 (英) <b>Akiyama, S.</b>   |
| Herb. No.                    | Collector's No.                     |                              |
| ラベルタイトル <b>北海道帝国大学理学部腊葉室</b> |                                     |                              |
| 図版番号 <b>-</b>                | 書き込み <b>-</b>                       | 書き込み <b>-</b>                |
| 書き込み                         | 筆記具                                 | 備考                           |

|                                       |  |                            |
|---------------------------------------|--|----------------------------|
| Pl. <b>78AB ナカハラスゲ</b>                | 部分 <b>A: 全草, B: 花茎上部</b>                               |                            |
| 学名 <b>Carex gentilis</b>              |  |                            |
| 地域 <b>Taiwan</b>                      | 県 / 支庁 / 島   |                            |
| 採集地 (ラベル情報) <b>台湾 花蓮港廳 能高越 東能高一坂辺</b> | 採集地 (英) <b>Taiwan: Karenko, Nokogoe, Tonoko~Sakabe</b> |                            |
| 採集日 <b>Jul. 30, 1938</b>              | 備考   |                            |
| 採集者 (ラベル) <b>秋山茂雄</b>                 | 採集者 (和) <b>秋山茂雄</b>                                    | 採集者 (英) <b>Akiyama, S.</b> |
| Herb. No.                             | Collector's No.  |                            |
| ラベルタイトル <b>北海道帝国大学理学部腊葉室</b>          |  |                            |
| 図版番号 <b>pl.78</b>                     | 書き込み <b>インク</b>  | 書き込み                       |
| 書き込み                                  | 筆記具  | 備考                         |

|                                  |  |                              |
|----------------------------------|--|------------------------------|
| Pl. <b>79 タイワンナキリスゲ</b>          | 部分   |                              |
| 学名 <b>Carex mokkwaensis</b>      |  |                              |
| 地域 <b>Taiwan</b>                 | 県 / 支庁 / 島                                   | 確信度 <input type="checkbox"/> |
| 採集地 (ラベル情報) <b>台湾 花蓮港廳 坂辺一銅門</b> | 採集地 (英) <b>Taiwan: Karenko, Sakabe~Domon</b> |                              |
| 採集日 <b>Jul. 31, 1938</b>         | 備考 <b>タイプ標本 (本書で記載)</b>                      |                              |
| 採集者 (ラベル) <b>秋山茂雄</b>            | 採集者 (和) <b>秋山茂雄</b>                          | 採集者 (英) <b>Akiyama, S.</b>   |
| Herb. No.                        | Collector's No.                              |                              |
| ラベルタイトル <b>北海道帝国大学理学部腊葉室</b>     |  |                              |
| 図版番号 <b>pl.79</b>                | 書き込み <b>インク</b>                              | 書き込み                         |
| 書き込み                             | 筆記具  | 備考                           |

|   |   |                              |
|---|---|------------------------------|
| Pl. <b>80 フサナキリスゲ</b>                             | 部分  |                              |
| 学名 <b>Carex scabriculumis</b>                     |   |                              |
| 地域 <b>Kyushu</b>                                  | 県 / 支庁 / 島 <b>Kumamoto</b>                      | 確信度 <input type="checkbox"/> |
| 採集地 (ラベル情報) <b>肥後国 多良木</b>                        | 採集地 (英) <b>Higo: Taragi</b>                     |                              |
| 採集日 <b>Sep. 9, 1929 [?]</b>                       | 備考 <b>日付は「9.9.4」と書かれており、昭和4年9月9日ではないかと考えられる</b> |                              |
| 採集者 (ラベル) <b>K. Maebara [Mayebara]</b>            | 採集者 (和) <b>前原勘次郎</b>                            | 採集者 (英) <b>Mayebara, K.</b>  |
| Herb. No.   | Collector's No. <b>0.73</b>                     |                              |
| ラベルタイトル <b>北海道帝国大学理学部腊葉室 [無記入]・- [学名・和名・採集情報]</b> |   |                              |
| 図版番号 <b>pl.80</b>                                 | 書き込み <b>インク</b>                                 | 書き込み                         |
| 書き込み  | 筆記具   | 備考                           |



|                |   |                 |  |
|----------------|---|-----------------|--|
| Pl. <b>81</b>  | <b>パラオナキリスゲ</b>                               | 部分              |  |
| 学名             | <i>Carex kanehirae</i>                        |                 |  |
| 地域             | Palao   | 県 / 支庁 / 島      |  |
| 採集地<br>(ラベル情報) | Micronesia; Palao, Garasu-mao (ガラスマオ)         | 採集地<br>(英)      | Palao: Garasu-mao                      |
| 採集日            | Jan. 2, 1941                                  | 備考              | 【TI】 再同定 C. meyenii by. T. Koyama 1959 |
| 採集者<br>(ラベル)   | 渡部景隆 (Kagetaka Watanabe)                      | 採集者<br>(和)      | 渡部景隆                                   |
|                |   | 採集者<br>(英)      | Watanabe, K.                           |
| Herb. No.      | TI  | Collector's No. | 161                                    |
| ラベルタイトル        | Herbarium Universitatis Imperialis Tokyoensis |                 |  |
| 図版番号<br>書き込み   | -   | 書き込み<br>筆記具     | -                                      |
|                |   | 書き込み<br>備考      |  |

|                  |                           |                 |   |
|------------------|---------------------------|-----------------|---|
| Pl. <b>82-1A</b> | <b>ムニンナキリスゲ</b>           | 部分              | A: 全草                                     |
| 学名               | <i>Carex hattoriana</i>   |                 |   |
| 地域               | Ogasawara                 | 県 / 支庁 / 島      | Chichi-jima                               |
| 採集地<br>(ラベル情報)   | Bonin Islands: 父島 旭山      | 採集地<br>(英)      | Ogasawara: Isl. Chichijima, Mt. Asahiyama |
| 採集日              | Nov. 12, 1936             | 備考              |   |
| 採集者<br>(ラベル)     | S. Ito, S. Imai & K. Hino | 採集者<br>(和)      | 伊藤誠哉・今井三子・日野〔?〕                           |
|                  |                           | 採集者<br>(英)      | Ito, S., Imai, S. & Hino, K.              |
| Herb. No.        |                           | Collector's No. |   |
| ラベルタイトル          | 北海道帝国大学理学部腊葉室             |                 |   |
| 図版番号<br>書き込み     | pl.82-1                   | 書き込み<br>筆記具     | 鉛筆  |
|                  |                           | 書き込み<br>備考      |   |

|                  |                           |                 |  |
|------------------|---------------------------|-----------------|--|
| Pl. <b>82-1B</b> | <b>ムニンナキリスゲ</b>           | 部分              | B: 花茎上部 (小穂密集したもの)                           |
| 学名               | <i>Carex hattoriana</i>   |                 |  |
| 地域               | Ogasawara                 | 県 / 支庁 / 島      | Chichi-jima                                  |
| 採集地<br>(ラベル情報)   | Bonin Islands: 父島 桑ノ木山    | 採集地<br>(英)      | Ogasawara: Isl. Chichijima, Mt. Kuwanokiyama |
| 採集日              | Nov. 5, 1936              | 備考              |  |
| 採集者<br>(ラベル)     | S. Ito, S. Imai & K. Hino | 採集者<br>(和)      | 伊藤誠哉・今井三子・日野〔?〕                              |
|                  |                           | 採集者<br>(英)      | Ito, S., Imai, S. & Hino, K.                 |
| Herb. No.        |                           | Collector's No. |  |
| ラベルタイトル          | 北海道帝国大学理学部腊葉室             |                 |  |
| 図版番号<br>書き込み     | -                         | 書き込み<br>筆記具     | -  |
|                  |                           | 書き込み<br>備考      |  |

|                 |                      |                 |  |
|-----------------|----------------------|-----------------|--|
| Pl. <b>82-2</b> | <b>コゴメナキリ</b>        | 部分              | [花茎]   |
| 学名              | <i>Carex brunnea</i> |                 |  |
| 地域              | Taiwan               | 県 / 支庁 / 島      |  |
| 採集地<br>(ラベル情報)  | 台湾産                  | 採集地<br>(英)      | Taiwan   |
| 採集日             | 1938 [June-July?]    | 備考              | 2枚 (部分組み合わせ?) 採集情報は台紙に書き込み<br>他の標本から採集月は6-7月と考えられる |
| 採集者<br>(ラベル)    | 秋山                   | 採集者<br>(和)      | 秋山茂雄   |
|                 |                      | 採集者<br>(英)      | Akiyama, S.  |
| Herb. No.       |                      | Collector's No. |  |
| ラベルタイトル         | ラベルなし [台紙に書き込み]      |                 |  |
| 図版番号<br>書き込み    | 花穂 pl.82             | 書き込み<br>筆記具     | 鉛筆   |
|                 |                      | 書き込み<br>備考      |  |

|                 |                      |                 |                  |
|-----------------|----------------------|-----------------|------------------|
| Pl. <b>82-2</b> | <b>コゴメナキリ</b>        | 部分              | [基部]             |
| 学名              | <i>Carex brunnea</i> |                 |                  |
| 地域              | Taiwan               | 県 / 支庁 / 島      |                  |
| 採集地             | 台湾 クスクス              | 採集地             | Taiwan: Kusukusu |
| 採集日             | Apr., 1934           | 備考              | 2枚 (部分組み合わせ?)    |
| 採集者             | 山田幸男                 | 採集者             | 山田幸男             |
|                 | (ラベル)                | (和)             | (英)              |
| Herb. No.       |                      | Collector's No. |                  |
| ラベルタイトル         | 北海道帝国大学理学部腊葉室        |                 |                  |
| 図版番号            | 多分 pl.82             | 書き込み            | 鉛筆               |
| 書き込み            |                      | 筆記具             | 備考               |
|                 |                      |                 | 根元付近に書いてある       |

|               |                             |                 |                                      |
|---------------|-----------------------------|-----------------|--------------------------------------|
| Pl. <b>83</b> | <b>ナキリスゲ</b>                | 部分              |                                      |
| 学名            | <i>Carex nakiri</i>         |                 |                                      |
| 地域            | Honshu                      | 県 / 支庁 / 島      | Okayama                              |
| 採集地           | 美作 勝山 (カツヤマ) - 神庭瀧 (カンバノタキ) | 採集地             | Mimasaka: Katsuyama~Kanbanotaki fall |
| 採集日           | Nov. 4, 1942                | 備考              |                                      |
| 採集者           | 秋山茂雄                        | 採集者             | S. Akiyama                           |
|               | (ラベル)                       | (和)             | (英)                                  |
| Herb. No.     |                             | Collector's No. |                                      |
| ラベルタイトル       | 北海道帝国大学理学部腊葉室               |                 |                                      |
| 図版番号          | -                           | 書き込み            | -                                    |
| 書き込み          |                             | 筆記具             | 備考                                   |
|               |                             |                 | 別の標本に書き込みあり; インク (?pl/83)            |

|                 |                           |                 |  |
|-----------------|---------------------------|-----------------|--|
| Pl. <b>84-1</b> | <b>ジングウスゲ</b>             | 部分              |  |
| 学名              | <i>Carex sacrosancta</i>  |                 |  |
| 地域              | Honshu                    | 県 / 支庁 / 島      | Nara                                     |
| 採集地             | 大和 春日山 pref. Nara, Honshu | 採集地             | Yamato: Kasugayama                       |
| 採集日             | Oct., 1928                | 備考              | C. kasugayamensis Akiy. (ヒメナキリスゲ) のタイプ標本 |
| 採集者             | K. Inagaki                | 採集者             | 稲垣貫一                                     |
|                 | (ラベル)                     | (和)             | (英)                                      |
| Herb. No.       |                           | Collector's No. |  |
| ラベルタイトル         | 北海道帝国大学理学部腊葉室             |                 |  |
| 図版番号            | -                         | 書き込み            | -  |
| 書き込み            |                           | 筆記具             | 備考                                       |
|                 |                           |                 |  |

|                 |                          |                 |  |
|-----------------|--------------------------|-----------------|--|
| Pl. <b>84-2</b> | <b>ヒラミスゲ</b>             | 部分              |  |
| 学名              | <i>Carex bilateralis</i> |                 |  |
| 地域              | Taiwan                   | 県 / 支庁 / 島      |  |
| 採集地             | 台湾 台中州 能高郡 尾ノ上 - 能高      | 採集地             | Taiwan: Taichu-shu, Noko-gun, Onoue~Noko |
| 採集日             | Jul. 29, 1938            | 備考              |  |
| 採集者             | 秋山茂雄                     | 採集者             | 秋山茂雄                                     |
|                 | (ラベル)                    | (和)             | (英)                                      |
| Herb. No.       |                          | Collector's No. |  |
| ラベルタイトル         | 北海道帝国大学理学部腊葉室            |                 |  |
| 図版番号            | Pl.84                    | 書き込み            | 鉛筆                                       |
| 書き込み            |                          | 筆記具             | 備考                                       |
|                 |                          |                 |  |

|  |                           |
|--|---------------------------|
| Pl. <b>85A ナルコスゲ</b>                       | 部分 A: 全草                  |
| 学名 <i>Carex curvicollis</i>                |                           |
| 地域 Honshu                                  | 県 / 支庁 / 島 Akita          |
| 採集地 秋田県 太平山                                | 採集地 Ugo: Mt. Taiheizan    |
| 採集日 Jun. 3, 1934                           | 備考                        |
| 採集者 渡部                                     | 採集者 渡部 Watanabe or Watabe |
| Herb. No.                                  | Collector's No. 8         |
| ラベルタイトル 北海道帝国大学理学部腊葉室〔学名・和名〕・秋田縣師範學校〔採集情報〕 |                           |
| 図版番号 pl.85                                 | 書き込み 鉛筆                   |
| 書き込み                                       | 書き込み 備考                   |

|                             |                          |
|-----------------------------|--------------------------|
| Pl. <b>85B ナルコスゲ</b>        | 部分 B: 花茎上部               |
| 学名 <i>Carex curvicollis</i> |                          |
| 地域 Hokkaido                 | 県 / 支庁 / 島 Kamikawa      |
| 採集地 神威古潭                    | 採集地 Kamikawa: Kamuikotan |
| 採集日 Jun. 11, 1940           | 備考                       |
| 採集者 菅原繁蔵                    | 採集者 菅原繁蔵 Sugawara, S.    |
| Herb. No.                   | Collector's No. 18       |
| ラベルタイトル 北海道帝国大学理学部腊葉室       |                          |
| 図版番号 pl.85-B                | 書き込み 鉛筆                  |
| 書き込み                        | 書き込み 備考                  |

|  |                                      |
|--|--------------------------------------|
| Pl. <b>86-1 シャリスゲ</b>                    | 部分                                   |
| 学名 <i>Carex sharensis var. sharensis</i> |                                      |
| 地域 Hokkaido                              | 県 / 支庁 / 島 Hidaka                    |
| 採集地 日高 猿角ワラビタイ                           | 採集地 Hidaka: Sarutsuno (?), Warabitai |
| 採集日 Jul. 20, 1934                        | 備考                                   |
| 採集者 S. Akiyama                           | 採集者 秋山茂雄 Akiyama, S.                 |
| Herb. No.                                | Collector's No.                      |
| ラベルタイトル HERB. S. AKIYAMA 秋山茂雄所蔵標本        |                                      |
| 図版番号 pl.86-1                             | 書き込み インク                             |
| 書き込み                                     | 書き込み 備考                              |

|   |                        |
|---|------------------------|
| Pl. <b>86-2 タカオスゲ</b>                       | 部分                     |
| 学名 <i>Carex sharensis var. musashiensis</i> |                        |
| 地域 Honshu                                   | 県 / 支庁 / 島 Tokyo       |
| 採集地 Mt. Takao Prov. Musashi                 | 採集地 Musashi: Mt. Takao |
| 採集日 May 8, 1932                             | 備考 comb.nov.           |
| 採集者 Chiharu Suto                            | 採集者 須藤千春 Suto, C.      |
| Herb. No.                                   | Collector's No.        |
| ラベルタイトル HERB. S. AKIYAMA 秋山茂雄所蔵標本           |                        |
| 図版番号 pl.86-2                                | 書き込み インク               |
| 書き込み  | 書き込み 備考                |

|                 |   |                 |                           |
|-----------------|---|-----------------|---------------------------|
| Pl. <b>87-1</b> | <b>ヒラギシスゲ</b>   | 部分              |                           |
| 学名              | <i>Carex augustinowiczii</i> var. <i>augustinowczii</i> |                 |                           |
| 地域              | Hokkaido  | 県 / 支庁 / 島      | Shiribeshi                |
|                 |   | 確信度             | ?                         |
| 採集地<br>(ラベル情報)  | 後志 銭函峠  | 採集地<br>(英)      | Shiribeshi: Zenibako-toge |
| 採集日             | May, 1930   | 備考              | 大株のため微妙                   |
| 採集者<br>(ラベル)    | S. Akiyama  | 採集者<br>(和)      | 秋山茂雄                      |
|                 |   | 採集者<br>(英)      | Akiyama, S.               |
| Herb. No.       |   | Collector's No. |                           |
| ラベルタイトル         | 北海道帝国大学理学部腊葉室   |                 |                           |
| 図版番号<br>書き込み    | 多分 pl.87Fig.1   | 書き込み<br>筆記具     | 鉛筆                        |
|                 |   | 書き込み<br>備考      |                           |

|                |  |                 |                  |
|----------------|--|-----------------|------------------|
| Pl. <b>88A</b> | <b>クロカワスゲ</b>                            | 部分              | A: 全草 (やや細小品)    |
| 学名             | <i>Carex hancockiana</i>                 |                 |                  |
| 地域             | Korea                                    | 県 / 支庁 / 島      |                  |
|                |  | 確信度             | ○                |
| 採集地<br>(ラベル情報) | 朝鮮 茂山嶺                                   | 採集地<br>(英)      | Korea: Mt. Musan |
| 採集日            | Jun. 15, 1930                            | 備考              |                  |
| 採集者<br>(ラベル)   | Jisaburo Ohwi                            | 採集者<br>(和)      | 大井次三郎            |
|                |  | 採集者<br>(英)      | Ohwi, J.         |
| Herb. No.      |  | Collector's No. | 1060             |
| ラベルタイトル        | PLANTAE JAPONICAE ex Herb. Jisaburo Ohwi |                 |                  |
| 図版番号<br>書き込み   | pl.88 B 以外                               | 書き込み<br>筆記具     | 鉛筆               |
|                |  | 書き込み<br>備考      |                  |

|                |  |                 |                    |
|----------------|--|-----------------|--------------------|
| Pl. <b>88B</b> | <b>クロカワスゲ</b>                            | 部分              | B: 花茎 (やや壮大品)      |
| 学名             | <i>Carex hancockiana</i>                 |                 |                    |
| 地域             | Korea                                    | 県 / 支庁 / 島      |                    |
|                |  | 確信度             | ○                  |
| 採集地<br>(ラベル情報) | Korea in m. Kamboho                      | 採集地<br>(英)      | Korea: Mt. Kamboho |
| 採集日            | Jul., 1932                               | 備考              |                    |
| 採集者<br>(ラベル)   | Jisaburo Ohwi                            | 採集者<br>(和)      | 大井次三郎              |
|                |  | 採集者<br>(英)      | Ohwi, J.           |
| Herb. No.      |  | Collector's No. |                    |
| ラベルタイトル        | PLANTAE JAPONICAE ex Herb. Jisaburo Ohwi |                 |                    |
| 図版番号<br>書き込み   | pl.88B                                   | 書き込み<br>筆記具     | 鉛筆                 |
|                |  | 書き込み<br>備考      |                    |

|                |  |                 |                           |
|----------------|--|-----------------|---------------------------|
| Pl. <b>89</b>  | <b>マンシュウクロカワスゲ</b>                       | 部分              |                           |
| 学名             | <i>Carex peiktusani</i>                  |                 |                           |
| 地域             | Korea                                    | 県 / 支庁 / 島      |                           |
|                |  | 確信度             | ○                         |
| 採集地<br>(ラベル情報) | Korea borealis: Tokado in Kisshugun      | 採集地<br>(英)      | Korea: Kisshu-gun, Tokado |
| 採集日            | Jul. 25, 1930                            | 備考              |                           |
| 採集者<br>(ラベル)   | Jisaburo Ohwi                            | 採集者<br>(和)      | 大井次三郎                     |
|                |  | 採集者<br>(英)      | Ohwi, J.                  |
| Herb. No.      |  | Collector's No. | 2701                      |
| ラベルタイトル        | PLANTAE JAPONICAE ex Herb. Jisaburo Ohwi |                 |                           |
| 図版番号<br>書き込み   | pl.89                                    | 書き込み<br>筆記具     | インク                       |
|                |  | 書き込み<br>備考      |                           |

|                                |   |
|--------------------------------|---|
| Pl. <b>90A,D シラカワスゲ</b>        | 部分 A: 全草 (1 株の 1 部) , D: 花茎上部                             |
| 学名 <i>Carex meyeriana</i>      |   |
| 地域 <input type="text"/>        | 県 / 支庁 / 島 <input type="text"/> 確信度 <input type="radio"/> |
| 採集地 (ラベル情報) no data            | 採集地 (英) <input type="text"/>                              |
| 採集日 no data                    | 備考 ラベルなく、採集情報なし。台紙に「Ohwi's」のみ書かれる                         |
| 採集者 (ラベル) Ohwi's               | 採集者 (和) 大井次三郎   |
|                                | 採集者 (英) Ohwi, J.  |
| Herb. No. <input type="text"/> | Collector's No. <input type="text"/>                      |
| ラベルタイトル <input type="text"/>   | ラベルなし   |
| 図版番号 <input type="text"/>      | 書き込み <input type="text"/>                                 |
| 書き込み <input type="text"/>      | 筆記具 <input type="text"/>                                  |
|                                | 書き込み <input type="text"/>                                 |
|                                | 備考 <input type="text"/>                                   |

|                                |  |
|--------------------------------|--|
| Pl. <b>90B シラカワスゲ</b>          | 部分 B: 花茎上部   |
| 学名 <i>Carex meyeriana</i>      |  |
| 地域 Honshu                      | 県 / 支庁 / 島 Nagano 確信度 <input type="triangle"/>     |
| 採集地 (ラベル情報) 霧ヶ峯湿原              | 採集地 (英) Shinano: Kirigamine mire                   |
| 採集日 Jun. 10, 1937              | 備考 <input type="text"/>                            |
| 採集者 (ラベル) 小坂忠二郎                | 採集者 (和) 小坂忠二郎                                      |
|                                | 採集者 (英) Kosaka, C.                                 |
| Herb. No. <input type="text"/> | Collector's No. 6                                  |
| ラベルタイトル <input type="text"/>   | 北海道帝国大学理学部腊葉室〔学名・採集者名〕・一〔四賀尋常高等小学校歯科検診用紙の裏紙／採集地・日〕 |
| 図版番号 <input type="text"/>      | 書き込み <input type="text"/>                          |
| 書き込み <input type="text"/>      | 筆記具 <input type="text"/>                           |
|                                | 書き込み <input type="text"/>                          |
|                                | 備考 <input type="text"/>                            |

|                                |   |
|--------------------------------|---|
| Pl. <b>90C シラカワスゲ</b>          | 部分 C: 花茎上部                                  |
| 学名 <i>Carex meyeriana</i>      |   |
| 地域 Honshu                      | 県 / 支庁 / 島 Nagano 確信度 <input type="radio"/> |
| 採集地 (ラベル情報) 信州 軽井沢             | 採集地 (英) Shinano: Karuizawa                  |
| 採集日 May, 1903                  | 備考 「故早田教授遺品」印あり                             |
| 採集者 (ラベル) no data              | 採集者 (和) 早田文蔵                                |
|                                | 採集者 (英) Hayata, B.                          |
| Herb. No. <input type="text"/> | Collector's No. <input type="text"/>        |
| ラベルタイトル <input type="text"/>   | Herb. B. Hayata〔標本情報〕・北海道帝国大学理学部腊葉室〔無記入〕    |
| 図版番号 <input type="text"/>      | 書き込み <input type="text"/>                   |
| 書き込み <input type="text"/>      | 筆記具 <input type="text"/>                    |
|                                | 書き込み <input type="text"/>                   |
|                                | 備考 <input type="text"/>                     |

|                                |  |
|--------------------------------|--|
| Pl. <b>91A タルマイスゲ</b>          | 部分 A: 全草 (頂小穂雄花のもの)                        |
| 学名 <i>Carex buxbaumii</i>      |  |
| 地域 Hokkaido                    | 県 / 支庁 / 島 Iburi 確信度 <input type="radio"/> |
| 採集地 (ラベル情報) 膽振 苫小牧             | 採集地 (英) Iburi: Tomakomai                   |
| 採集日 Jul. 20, 1930              | 備考 <input type="text"/>                    |
| 採集者 (ラベル) 秋山茂雄                 | 採集者 (和) 秋山茂雄                               |
|                                | 採集者 (英) Akiyama, S.                        |
| Herb. No. <input type="text"/> | Collector's No. <input type="text"/>       |
| ラベルタイトル <input type="text"/>   | 北海道帝国大学理学部腊葉室                              |
| 図版番号 <input type="text"/>      | 書き込み <input type="text"/>                  |
| 書き込み <input type="text"/>      | 筆記具 <input type="text"/>                   |
|                                | 書き込み <input type="text"/>                  |
|                                | 備考 <input type="text"/>                    |

|                |                           |                 |                               |
|----------------|---------------------------|-----------------|-------------------------------|
| Pl. <b>91B</b> | <b>タルマイスゲ</b>             | 部分              | B: 花茎上部 (頂小穂の頂部雌花)            |
| 学名             | <i>Carex buxbaumii</i>    |                 |                               |
| 地域             | Hokkaido                  | 県 / 支庁 / 島      | Nemuro                        |
| 確信度            | <input type="radio"/>     |                 |                               |
| 採集地<br>(ラベル情報) | 根室 南部沼畔                   | 採集地<br>(英)      | Nemuro: coast of Nanbuto pond |
| 採集日            | Jul. 25, 1935             | 備考              |                               |
| 採集者<br>(ラベル)   | S. Akiyama                | 採集者<br>(和)      | 秋山茂雄                          |
| 採集者<br>(英)     | Akiyama, S.               |                 |                               |
| Herb. No.      |                           | Collector's No. |                               |
| ラベルタイトル        | HERB. S. AKIYAMA 秋山茂雄所蔵標本 |                 |                               |
| 図版番号<br>書き込み   | ? pl.91B                  | 書き込み<br>筆記具     | 鉛筆                            |
|                |                           | 書き込み<br>備考      |                               |

|                |   |                 |                        |
|----------------|---|-----------------|------------------------|
| Pl. <b>92</b>  | <b>キンチャクスゲ</b>                                | 部分              |                        |
| 学名             | <i>Carex mertensii</i> var. <i>urostachys</i> |                 |                        |
| 地域             | Hokkaido                                      | 県 / 支庁 / 島      | Ishikari               |
| 確信度            | <input type="triangle"/>                      |                 |                        |
| 採集地<br>(ラベル情報) | 空沼岳   | 採集地<br>(英)      | Ishikari: Mt. Soranuma |
| 採集日            | Jul., 1932                                    | 備考              |                        |
| 採集者<br>(ラベル)   | S. Akiyama                                    | 採集者<br>(和)      | 秋山茂雄                   |
| 採集者<br>(英)     | Akiyama, S.                                   |                 |                        |
| Herb. No.      |   | Collector's No. |                        |
| ラベルタイトル        | 北海道帝国大学理学部腊葉室                                 |                 |                        |
| 図版番号<br>書き込み   | ? pl.92                                       | 書き込み<br>筆記具     | 鉛筆                     |
|                |   | 書き込み<br>備考      |                        |

|                |  |                 |                        |
|----------------|--|-----------------|------------------------|
| Pl. <b>93</b>  | <b>ネムロスゲ</b>                               | 部分              |                        |
| 学名             | <i>Carex gmelini</i>                       |                 |                        |
| 地域             | Hokkaido                                   | 県 / 支庁 / 島      | Kushiro                |
| 確信度            | ?  |                 |                        |
| 採集地<br>(ラベル情報) | Isl. Daikoku-jima, prov. Kushiro, Hokkaido | 採集地<br>(英)      | Kushiro: Isl. Daikoku  |
| 採集日            | Jul. 2, 1932                               | 備考              | 2枚のうちどちらか? 根元が似る。台紙新しい |
| 採集者<br>(ラベル)   | Shigeo Akiyama                             | 採集者<br>(和)      | 秋山茂雄                   |
| 採集者<br>(英)     | Akiyama, S.                                |                 |                        |
| Herb. No.      |  | Collector's No. |                        |
| ラベルタイトル        | - [無名のわら半紙ラベル]                             |                 |                        |
| 図版番号<br>書き込み   | -  | 書き込み<br>筆記具     | -                      |
|                |  | 書き込み<br>備考      |                        |

|                |                      |                 |                    |
|----------------|----------------------|-----------------|--------------------|
| Pl. <b>93</b>  | <b>ネムロスゲ</b>         | 部分              |                    |
| 学名             | <i>Carex gmelini</i> |                 |                    |
| 地域             | Hokkaido             | 県 / 支庁 / 島      | Shiribeshi         |
| 確信度            | ?                    |                 |                    |
| 採集地<br>(ラベル情報) | 後志 忍路                | 採集地<br>(英)      | Shiribeshi: Oshoro |
| 採集日            | Jun., 1930           | 備考              | 2枚のうちどちらか? 花茎が似る   |
| 採集者<br>(ラベル)   | 秋山茂雄                 | 採集者<br>(和)      | 秋山茂雄               |
| 採集者<br>(英)     | Akiyama, S.          |                 |                    |
| Herb. No.      | 9562                 | Collector's No. |                    |
| ラベルタイトル        | 北海道帝国大学理学部腊葉室        |                 |                    |
| 図版番号<br>書き込み   | pl.93??              | 書き込み<br>筆記具     | インク                |
|                |                      | 書き込み<br>備考      |                    |

|                |                      |                 |                                |
|----------------|----------------------|-----------------|--------------------------------|
| Pl. <b>94</b>  | <b>ウマクロボスゲ</b>       | 部分              |                                |
| 学名             | <i>Carex duthiei</i> |                 |                                |
| 地域             | Taiwan               | 県 / 支庁 / 島      |                                |
| 採集地<br>(ラベル情報) | 新高山 (頂上)、台湾          | 採集地<br>(英)      | Taiwan: Top of Mt. Niitakayama |
| 採集日            | Aug., 1932           | 備考              | 学名・和名は台紙に直接書き込んである             |
| 採集者<br>(ラベル)   | 大野明                  | 採集者<br>(和)      | 大野明                            |
|                |                      | 採集者<br>(英)      | Ono, A.                        |
| Herb. No.      |                      | Collector's No. | 36                             |
| ラベルタイトル        | - [採集情報]             |                 |                                |
| 図版番号<br>書き込み   | P.94                 | 書き込み<br>筆記具     | インク                            |
|                |                      | 書き込み<br>備考      |                                |

|                 |  |                 |                    |
|-----------------|--|-----------------|--------------------|
| Pl. <b>95-1</b> | <b>クロボスゲ</b>                             | 部分              |                    |
| 学名              | <i>Carex atrata</i>                      |                 |                    |
| 地域              | Honshu                                   | 県 / 支庁 / 島      | Nagano・Yamanashi   |
| 採集地<br>(ラベル情報)  | Hondo: in m. Senjo                       | 採集地<br>(英)      | Shinano: Mt. Senjo |
| 採集日             | Aug. 21, 1932                            | 備考              |                    |
| 採集者<br>(ラベル)    | Jisaburo Ohwi                            | 採集者<br>(和)      | 大井次三郎              |
|                 |  | 採集者<br>(英)      | Ohwi, J.           |
| Herb. No.       |  | Collector's No. |                    |
| ラベルタイトル         | PLANTAE JAPONICAE ex Herb. Jisaburo Ohwi |                 |                    |
| 図版番号<br>書き込み    | pl.95-1                                  | 書き込み<br>筆記具     | インク                |
|                 |  | 書き込み<br>備考      |                    |

|                |                              |                 |                      |
|----------------|------------------------------|-----------------|----------------------|
| Pl. <b>96A</b> | <b>ヤマタヌキラン</b>               | 部分              | A: 全草                |
| 学名             | <i>Carex angustisquama</i>   |                 |                      |
| 地域             | Honshu                       | 県 / 支庁 / 島      | Iwate                |
| 採集地<br>(ラベル情報) | 八幡平                          | 採集地<br>(英)      | Rikuchu: Hachimantai |
| 採集日            | Aug., 1934                   | 備考              |                      |
| 採集者<br>(ラベル)   | Matsudo [Matsuda?]           | 採集者<br>(和)      | 松戸 (松田?)             |
|                |                              | 採集者<br>(英)      | Matsudo [Matsuda?]   |
| Herb. No.      |                              | Collector's No. | 24                   |
| ラベルタイトル        | - [標本情報]・北海道帝国大学理学部腊葉室 [無記入] |                 |                      |
| 図版番号<br>書き込み   | 多分 pl.96                     | 書き込み<br>筆記具     | 鉛筆                   |
|                |                              | 書き込み<br>備考      |                      |

|                |  |                 |  |
|----------------|--|-----------------|--|
| Pl. <b>96B</b> | <b>ヤマタヌキラン</b>                         | 部分              | B: 1 花茎上部                              |
| 学名             | <i>Carex angustisquama</i>             |                 |  |
| 地域             | Honshu                                 | 県 / 支庁 / 島      | Miyagi                                 |
| 採集地<br>(ラベル情報) | Sukawadake                             | 採集地<br>(英)      | Rikuzen: Mt. Sukawadake [Mt. Kurikoma] |
| 採集日            | Aug. 3-4-5, 1908                       | 備考              |  |
| 採集者<br>(ラベル)   | G. Yamada                              | 採集者<br>(和)      | 山田玄太郎                                  |
|                |  | 採集者<br>(英)      | Yamada, G.                             |
| Herb. No.      |  | Collector's No. | S. Yukinoura no.2                      |
| ラベルタイトル        | - [裏紙/採集情報・和名]・北海道帝国大学理学部腊葉室 [学名・個人番号] |                 |  |
| 図版番号<br>書き込み   | pl.96B                                 | 書き込み<br>筆記具     | インク                                    |
|                |  | 書き込み<br>備考      | 鉛筆の上をインクでなぞる                           |

|                                  |                            |                           |
|----------------------------------|----------------------------|---------------------------|
| Pl. <b>97 サドスゲモドキ</b>            | 部分                         |                           |
| 学名 <i>Carex pseudo-sadoensis</i> |                            |                           |
| 地域 Honshu                        | 県 / 支庁 / 島 Iwate           | 確信度 <input type="radio"/> |
| 採集地 (ラベル情報) 陸中 岩手山               | 採集地 (英) Rikuchu: Mt. Iwate |                           |
| 採集日 Aug. 1, 1931                 | 備考                         | ラベルの和名は「イワテタヌキラン」と書かれる    |
| 採集者 (ラベル) 瀬川宗吉                   | 採集者 (和) 瀬川宗吉               | 採集者 (英) Segawa, S.        |
| Herb. No. 12599                  | Collector's No.            |                           |
| ラベルタイトル                          | 北海道帝国大学理学部腊葉室              |                           |
| 図版番号 書き込み pl.97                  | 書き込み 筆記具 インク               | 書き込み 備考                   |

|                              |                            |  |
|------------------------------|----------------------------|--|
| Pl. <b>98-1 オオタヌキラン</b>      | 部分                         |  |
| 学名 <i>Carex caudatifrons</i> |                            |  |
| 地域 Honshu                    | 県 / 支庁 / 島 Iwate           | 確信度 <input type="radio"/>                  |
| 採集地 (ラベル情報) 陸中 岩手山           | 採集地 (英) Rikuchu: Mt. Iwate |  |
| 採集日 Jul. 26, 1930            | 備考                         | ラベルには C. flavocuspis v. caudatifrons と書かれる |
| 採集者 (ラベル) S. Murai           | 採集者 (和) 村井三郎               | 採集者 (英) Murai, S.                          |
| Herb. No. 13159              | Collector's No. 32         |  |
| ラベルタイトル                      | 北海道帝国大学理学部腊葉室              |  |
| 図版番号 書き込み -                  | 書き込み 筆記具 -                 | 書き込み 備考                                    |

|                            |  |                           |
|----------------------------|--|---------------------------|
| Pl. <b>98-2 チシマミヤマクロスゲ</b> | 部分   |                           |
| 学名 <i>Carex nesophila</i>  |  |                           |
| 地域 Kurils                  | 県 / 支庁 / 島 Shumushu                            | 確信度 <input type="radio"/> |
| 採集地 (ラベル情報) 占守島 別所ヶ丘附近     | 採集地 (英) Kurils: Isl. Shumushu, Besshogaoka     |                           |
| 採集日 Jul. 15, 1941          | 備考   |                           |
| 採集者 (ラベル) M. Tatewaki      | 採集者 (和) 館脇操                                    | 採集者 (英) Tatewaki, M.      |
| Herb. No.                  | Collector's No. 32381                          |                           |
| ラベルタイトル                    | 北海道帝国大学理学部腊葉室 [学名・和名]・Herb. M. TATEWAKI [採集情報] |                           |
| 図版番号 書き込み Pl.98-2          | 書き込み 筆記具 インク                                   | 書き込み 備考                   |

|  |                            |                           |
|--|----------------------------|---------------------------|
| Pl. <b>99A ミヤマクロスゲ</b>                       | 部分                         | A: 全草                     |
| 学名 <i>Carex flavocuspis var. flavocuspis</i> |                            |                           |
| 地域 Honshu                                    | 県 / 支庁 / 島 Iwate           | 確信度 <input type="radio"/> |
| 採集地 (ラベル情報) 交 岩手山                            | 採集地 (英) Rikuchu: Mt. Iwate |                           |
| 採集日 Aug. 1, 1931                             | 備考                         |                           |
| 採集者 (ラベル) Segawa                             | 採集者 (和) 瀬川宗吉               | 採集者 (英) Segawa, S.        |
| Herb. No.                                    | Collector's No.            |                           |
| ラベルタイトル                                      | ラベルなし [台紙に書き込み]            |                           |
| 図版番号 書き込み pl.99                              | 書き込み 筆記具 インク               | 書き込み 備考                   |



|                |  |                 |                    |
|----------------|--|-----------------|--------------------|
| Pl. <b>99B</b> | <b>ミヤマクロスゲ</b>                                   | 部分              | B: 1 花茎            |
| 学名             | <i>Carex flavocuspis</i> var. <i>flavocuspis</i> |                 |                    |
| 地域             | Honshu   | 県 / 支庁 / 島      | Iwate              |
| 採集地            | 陸中 岩手山   | 採集地             | Rikuchu: Mt. Iwate |
| 採集日            | Aug. 1, 1931                                     | 備考              |                    |
| 採集者            | 瀬川宗吉   | 採集者             | 瀬川宗吉               |
| 採集者            |  | 採集者             | Segawa, S.         |
| Herb. No.      | 12134  | Collector's No. |                    |
| ラベルタイトル        | 北海道帝国大学理学部腊葉室                                    |                 |                    |
| 図版番号           | -  | 書き込み            | -                  |
| 書き込み           |  | 筆記具             |                    |
|                |  | 書き込み            |                    |
|                |  | 備考              |                    |

|                |  |                 |                             |
|----------------|--|-----------------|-----------------------------|
| Pl. <b>99F</b> | <b>エゾタヌキラン</b>                                   | 部分              | F: 雌花穎                      |
| 学名             | <i>Carex flavocuspis</i> var. <i>brearistata</i> |                 |                             |
| 地域             | Hokkaido   | 県 / 支庁 / 島      | Mts. Taisetsu               |
| 採集地            | 石狩 大雪山 高根原                                       | 採集地             | Mts. Taisetsu: Takanegahara |
| 採集日            | Jul. 29, 1931                                    | 備考              | タイプ標本                       |
| 採集者            | 秋山茂雄   | 採集者             | 秋山茂雄                        |
| 採集者            |  | 採集者             | Akiyama, S.                 |
| Herb. No.      |  | Collector's No. |                             |
| ラベルタイトル        | 北海道帝国大学理学部腊葉室                                    |                 |                             |
| 図版番号           | -  | 書き込み            | -                           |
| 書き込み           |  | 筆記具             |                             |
|                |  | 書き込み            |                             |
|                |  | 備考              |                             |

|                |                                |                 |                              |
|----------------|--------------------------------|-----------------|------------------------------|
| Pl. <b>100</b> | <b>アシボソスゲ</b>                  | 部分              |                              |
| 学名             | <i>Carex tenuiseta</i>         |                 |                              |
| 地域             | Honshu                         | 県 / 支庁 / 島      | Yamagata                     |
| 採集地            | 羽後国 鳥海山                        | 採集地             | Ugo: Mt. Chokaisan           |
| 採集日            | Aug. 11, 1941                  | 備考              | 同じ台紙上の異なる2つの個体の組み合わせ (基部と花茎) |
| 採集者            | 古家儀八郎                          | 採集者             | 古家儀八郎                        |
| 採集者            |                                | 採集者             | Furuya, G. or Furuie, G.     |
| Herb. No.      |                                | Collector's No. | 8                            |
| ラベルタイトル        | 北海道帝国大学理学部腊葉室 [学名・和名]・- [採集情報] |                 |                              |
| 図版番号           | pl.100                         | 書き込み            | インク                          |
| 書き込み           |                                | 筆記具             |                              |
|                |                                | 書き込み            |                              |
|                |                                | 備考              |                              |

|                |                                 |                 |                  |
|----------------|---------------------------------|-----------------|------------------|
| Pl. <b>101</b> | <b>アポイタヌキラン</b>                 | 部分              |                  |
| 学名             | <i>Carex apoiensis</i>          |                 |                  |
| 地域             | Hokkaido                        | 県 / 支庁 / 島      | Hidaka           |
| 採集地            | Mt. Apoi, prov. Hitaka (Hidaka) | 採集地             | Hidaka: Mt. Apoi |
| 採集日            | 1943                            | 備考              | タイプ標本 (本書で記載)    |
| 採集者            | 河合徳恵                            | 採集者             | 河合徳恵             |
| 採集者            |                                 | 採集者             | Kawai, T.        |
| Herb. No.      |                                 | Collector's No. |                  |
| ラベルタイトル        | HERB. S. AKIYAMA 秋山茂雄所蔵標本       |                 |                  |
| 図版番号           | -                               | 書き込み            | -                |
| 書き込み           |                                 | 筆記具             |                  |
|                |                                 | 書き込み            |                  |
|                |                                 | 備考              |                  |

|                  |   |                 |                                   |
|------------------|---|-----------------|-----------------------------------|
| Pl. <b>102AB</b> | <b>リシリスゲ</b>                                | 部分              | A: 全草 (1 株の 1 部) , B: 花茎上部        |
| 学名               | <i>Carex scita</i> var. <i>riishirensis</i> |                 |                                   |
| 地域               | Hokkaido                                    | 県 / 支庁 / 島      | Kamikawa                          |
| 採集地<br>(ラベル情報)   | Ukishima, near Kamikochi, Ishikari          | 採集地<br>(英)      | Kamikawa: Ukishima (Ukijima) mire |
| 採集日              | Jul. 22, 1952                               | 備考              |                                   |
| 採集者<br>(ラベル)     | S. A.                                       | 採集者<br>(和)      | 秋山茂雄                              |
|                  |   | 採集者<br>(英)      | Akiyama, S.                       |
| Herb. No.        |   | Collector's No. |                                   |
| ラベルタイトル          | HERB. SHIGEO AKIYAMA                        |                 |                                   |
| 図版番号<br>書き込み     | Carices F.E.Reg. 原図 PI.102                  | 書き込み<br>筆記具     | インク                               |
|                  |   | 書き込み<br>備考      |                                   |

|                 |   |                 |                             |
|-----------------|---|-----------------|-----------------------------|
| Pl. <b>102C</b> | <b>リシリスゲ</b>                                | 部分              | C: 花茎上部                     |
| 学名              | <i>Carex scita</i> var. <i>riishirensis</i> |                 |                             |
| 地域              | Hokkaido                                    | 県 / 支庁 / 島      | Mts. Taisetsu               |
| 採集地<br>(ラベル情報)  | 石狩 大雪山 黒岳                                   | 採集地<br>(英)      | Mts. Taisetsu: Mt. Kurodake |
| 採集日             | Aug. 14, 1934                               | 備考              |                             |
| 採集者<br>(ラベル)    | S. Akiyama                                  | 採集者<br>(和)      | 秋山茂雄                        |
|                 |   | 採集者<br>(英)      | Akiyama, S.                 |
| Herb. No.       |   | Collector's No. |                             |
| ラベルタイトル         | HERB. S. AKIYAMA 秋山茂雄所蔵標本                   |                 |                             |
| 図版番号<br>書き込み    | -   | 書き込み<br>筆記具     | -                           |
|                 |   | 書き込み<br>備考      |                             |

|                  |   |                 |                                    |
|------------------|---|-----------------|------------------------------------|
| Pl. <b>103-1</b> | <b>キタチシマスゲ</b>  | 部分              |                                    |
| 学名               | <i>Carex scita</i> var. <i>koraginensis</i>                       |                 |                                    |
| 地域               | Kurils  | 県 / 支庁 / 島      | Shumushu                           |
| 採集地<br>(ラベル情報)   | 占守島 片岡湾   | 採集地<br>(英)      | Kurils: Isl. Shumushu, Kataoka-wan |
| 採集日              | Jul. 5, 1941  | 備考              | 【KANJI】                            |
| 採集者<br>(ラベル)     | M. Tatewaki   | 採集者<br>(和)      | 館脇操                                |
|                  |   | 採集者<br>(英)      | Tatewaki, M.                       |
| Herb. No.        | KANA081868  | Collector's No. | 32017                              |
| ラベルタイトル          | 北海道帝国大学理学部腊葉室〔種名〕・Herb. M. TATEWAKI〔採集情報〕・金沢大学理学部植物標本〔KANJI 標本番号〕 |                 |                                    |
| 図版番号<br>書き込み     | -   | 書き込み<br>筆記具     | -                                  |
|                  |   | 書き込み<br>備考      |                                    |

|                  |   |                 |                                    |
|------------------|---|-----------------|------------------------------------|
| Pl. <b>103-2</b> | <b>チシマアシボソスゲ</b>                            | 部分              |                                    |
| 学名               | <i>Carex scita</i> var. <i>obtusisquama</i> |                 |                                    |
| 地域               | Kurils                                      | 県 / 支庁 / 島      | Paramushir                         |
| 採集地<br>(ラベル情報)   | Ins. Paramushir スリバチ                        | 採集地<br>(英)      | Kurils: Isl. Paramushir, Suribachi |
| 採集日              | Jul. 23, 1934                               | 備考              |                                    |
| 採集者<br>(ラベル)     | Jisaburo Ohwi et R. Yoshii                  | 採集者<br>(和)      | 大井次郎・吉井良三                          |
|                  |   | 採集者<br>(英)      | Ohwi, J. & Yoshii, R.              |
| Herb. No.        |   | Collector's No. | 5489                               |
| ラベルタイトル          | PLANTAE JAPONICAE ex Herb. Jisaburo Ohwi    |                 |                                    |
| 図版番号<br>書き込み     | pl.103-2                                    | 書き込み<br>筆記具     | インク                                |
|                  |   | 書き込み<br>備考      |                                    |

|                |                    |                 |                     |                           |                       |
|----------------|--------------------|-----------------|---------------------|---------------------------|-----------------------|
| Pl.            | 104AB シコタンスゲ       |                 | 部分                  | A: 全草 (1 株の 1 部), B: 花茎上部 |                       |
| 学名             | Carex scabrinervia |                 |                     |                           |                       |
| 地域             | —                  | 県 / 支庁 / 島      | —                   | 確信度                       | <input type="radio"/> |
| 採集地<br>(ラベル情報) | no data            |                 | 採集地<br>(英)          | —                         |                       |
| 採集日            | no data            | 備考              | ラベル無し、採集地情報書き込み全くなし |                           |                       |
| 採集者<br>(ラベル)   | no data            | 採集者<br>(和)      | —                   | 採集者<br>(英)                | —                     |
| Herb. No.      |                    | Collector's No. |                     |                           |                       |
| ラベルタイトル        | ラベルなし              |                 |                     |                           |                       |
| 図版番号<br>書き込み   | pl.104             | 書き込み<br>筆記具     | インク                 | 書き込み<br>備考                |                       |

|                |                |                 |            |                                 |                       |
|----------------|----------------|-----------------|------------|---------------------------------|-----------------------|
| Pl.            | 105-1 タチスゲ     |                 | 部分         |                                 |                       |
| 学名             | Carex maculata |                 |            |                                 |                       |
| 地域             | Taiwan         | 県 / 支庁 / 島      |            | 確信度                             | <input type="radio"/> |
| 採集地<br>(ラベル情報) | 台湾 台北市 大屯山     |                 | 採集地<br>(英) | Taiwan: Taihoku-shu, Mt. Daiton |                       |
| 採集日            | Jul. 17, 1938  | 備考              |            |                                 |                       |
| 採集者<br>(ラベル)   | 秋山茂雄           | 採集者<br>(和)      | 秋山茂雄       | 採集者<br>(英)                      | Akiyama, S.           |
| Herb. No.      |                | Collector's No. |            |                                 |                       |
| ラベルタイトル        | 北海道帝国大学理学部腊葉室  |                 |            |                                 |                       |
| 図版番号<br>書き込み   | pl.105         | 書き込み<br>筆記具     | インク        | 書き込み<br>備考                      |                       |

|                |  |                 |            |            |                       |
|----------------|--|-----------------|------------|------------|-----------------------|
| Pl.            | 105-2 チョウセンカサスゲ                              |                 | 部分         |            |                       |
| 学名             | Carex jaluensis                              |                 |            |            |                       |
| 地域             | Korea  | 県 / 支庁 / 島      |            | 確信度        | <input type="radio"/> |
| 採集地<br>(ラベル情報) | 細石峯 「石」 微妙                                   |                 | 採集地<br>(英) | Korea:     |                       |
| 採集日            | Jul. 6, 1913                                 | 備考              | 【TI】       |            |                       |
| 採集者<br>(ラベル)   | T. Nakai                                     | 採集者<br>(和)      | 中井猛之進      | 採集者<br>(英) | Nakai, T.             |
| Herb. No.      | TI   | Collector's No. | 628        |            |                       |
| ラベルタイトル        | Herbarium Universitatis Imperialis Tokiensis |                 |            |            |                       |
| 図版番号<br>書き込み   | —  | 書き込み<br>筆記具     | —          | 書き込み<br>備考 |                       |

|                |                           |                 |            |   |                              |
|----------------|---------------------------|-----------------|------------|---|------------------------------|
| Pl.            | 106-1A チシマスゲ              |                 | 部分         | A: 全草   |                              |
| 学名             | Carex rariflora           |                 |            |   |                              |
| 地域             | Sakhalin                  | 県 / 支庁 / 島      |            | 確信度   | <input type="radio"/>        |
| 採集地<br>(ラベル情報) | 樺太 敷香支廳 散江郡 散頃            |                 | 採集地<br>(英) | Sakhalin: Shisuka-shicho, Chirie-gun, Chirikoro |                              |
| 採集日            | May 24, 1936              | 備考              |            |   |                              |
| 採集者<br>(ラベル)   | Y. Takahashi, M. Tatewaki | 採集者<br>(和)      | 高橋喜夫・館脇操   | 採集者<br>(英)                                      | Takahashi, Y. & Tatewaki, M. |
| Herb. No.      |                           | Collector's No. |            |   |                              |
| ラベルタイトル        | 北海道帝国大学理学部腊葉室             |                 |            |   |                              |
| 図版番号<br>書き込み   | Pl.106-1                  | 書き込み<br>筆記具     | インク        | 書き込み<br>備考                                      |                              |

|                |                 |                 |            |                   |             |
|----------------|-----------------|-----------------|------------|-------------------|-------------|
| Pl.            | 106-1B チシマスゲ    |                 | 部分         | B: 花茎上部           |             |
| 学名             | Carex rariflora |                 |            |                   |             |
| 地域             | Sakhalin        | 県 / 支庁 / 島      | 確信度 ?      |                   |             |
| 採集地<br>(ラベル情報) | 樺太 敷香           |                 | 採集地<br>(英) | Sakhalin: Shisuka |             |
| 採集日            | Jul. 29, 1932   | 備考              | 2枚のうちどちらか? |                   |             |
| 採集者<br>(ラベル)   | 小田切辰太郎          | 採集者<br>(和)      | 小田切辰太郎     | 採集者<br>(英)        | Odagiri, T. |
| Herb. No.      |                 | Collector's No. |            |                   |             |
| ラベルタイトル        | -               |                 |            |                   |             |
| 図版番号<br>書き込み   | pl.106-B ハコノ中   | 書き込み<br>筆記具     | インク        | 書き込み<br>備考        |             |

|                |                 |                 |            |                                 |             |
|----------------|-----------------|-----------------|------------|---------------------------------|-------------|
| Pl.            | 106-1B チシマスゲ    |                 | 部分         | B: 花茎上部                         |             |
| 学名             | Carex rariflora |                 |            |                                 |             |
| 地域             | Sakhalin        | 県 / 支庁 / 島      | 確信度 △      |                                 |             |
| 採集地<br>(ラベル情報) | 樺太 敷香 幌内網場      |                 | 採集地<br>(英) | Sakhalin: Shisuka, Horonai, Aba |             |
| 採集日            | Aug. 8, 1933    | 備考              | 2枚のうちどちらか? |                                 |             |
| 採集者<br>(ラベル)   | 秋山茂雄            | 採集者<br>(和)      | 秋山茂雄       | 採集者<br>(英)                      | Akiyama, S. |
| Herb. No.      |                 | Collector's No. |            |                                 |             |
| ラベルタイトル        | 北海道帝国大学理学部腊葉室   |                 |            |                                 |             |
| 図版番号<br>書き込み   | -               | 書き込み<br>筆記具     | -          | 書き込み<br>備考                      |             |

|                |                 |                 |            |                         |             |
|----------------|-----------------|-----------------|------------|-------------------------|-------------|
| Pl.            | 106-1C チシマスゲ    |                 | 部分         | C: 花茎上部                 |             |
| 学名             | Carex rariflora |                 |            |                         |             |
| 地域             | Sakhalin        | 県 / 支庁 / 島      | 確信度 ○      |                         |             |
| 採集地<br>(ラベル情報) | 樺太 西多頼加         |                 | 採集地<br>(英) | Sakhalin: Nishi-taraika |             |
| 採集日            | Aug. 16, 1940   | 備考              |            |                         |             |
| 採集者<br>(ラベル)   | 秋山茂雄            | 採集者<br>(和)      | 秋山茂雄       | 採集者<br>(英)              | Akiyama, S. |
| Herb. No.      |                 | Collector's No. |            |                         |             |
| ラベルタイトル        | 北海道帝国大学理学部腊葉室   |                 |            |                         |             |
| 図版番号<br>書き込み   | ? Pl.106-C      | 書き込み<br>筆記具     | インク        | 書き込み<br>備考              |             |

|                |   |                 |              |                           |             |
|----------------|---|-----------------|--------------|---------------------------|-------------|
| Pl.            | 106-2 ダケスゲ                                |                 | 部分           |                           |             |
| 学名             | Carex paupercula                          |                 |              |                           |             |
| 地域             | Honshu                                    | 県 / 支庁 / 島      | Nagano 確信度 ○ |                           |             |
| 採集地<br>(ラベル情報) | Kiso: Ontakesan                           |                 | 採集地<br>(英)   | Shinano: Kiso, Mt. Ontake |             |
| 採集日            | Aug., 1910                                | 備考              | 【TI】         |                           |             |
| 採集者<br>(ラベル)   | G. Koizumi                                | 採集者<br>(和)      | 小泉源一         | 採集者<br>(英)                | Koizumi, G. |
| Herb. No.      | TI  | Collector's No. | 47           |                           |             |
| ラベルタイトル        | Herb. Universitatis Imperialis Tokiensis. |                 |              |                           |             |
| 図版番号<br>書き込み   | -   | 書き込み<br>筆記具     | -            | 書き込み<br>備考                |             |

|                |                          |                 |                       |
|----------------|--------------------------|-----------------|-----------------------|
| Pl.            | 107A ヤチスゲ                | 部分              | A: 全草                 |
| 学名             | <i>Carex limosa</i>      |                 |                       |
| 地域             | Hokkaido                 | 県 / 支庁 / 島      | Ishikari              |
|                |                          | 確信度             | <input type="radio"/> |
| 採集地<br>(ラベル情報) | 石狩 幌向                    | 採集地<br>(英)      | Ishikari: Horomui     |
| 採集日            | Jul., 1931               | 備考              |                       |
| 採集者<br>(ラベル)   | 木村有香                     | 採集者<br>(和)      | 木村有香                  |
|                |                          | 採集者<br>(英)      | Kimura, A.            |
| Herb. No.      | 12181                    | Collector's No. |                       |
| ラベルタイトル        | 北海道帝国大学理学部腊葉室            |                 |                       |
| 図版番号<br>書き込み   | <input type="checkbox"/> | 書き込み<br>筆記具     | 鉛筆                    |
|                |                          | 書き込み<br>備考      |                       |

|                |                     |                 |                           |
|----------------|---------------------|-----------------|---------------------------|
| Pl.            | 107B ヤチスゲ           | 部分              | B: 花茎上部                   |
| 学名             | <i>Carex limosa</i> |                 |                           |
| 地域             | Sakhalin            | 県 / 支庁 / 島      |                           |
|                |                     | 確信度             | <input type="radio"/>     |
| 採集地<br>(ラベル情報) | 樺太 内路北部             | 採集地<br>(英)      | Sakhalin: N part of Nairo |
| 採集日            | Aug. 5, 1933        | 備考              |                           |
| 採集者<br>(ラベル)   | 秋山茂雄                | 採集者<br>(和)      | 秋山茂雄                      |
|                |                     | 採集者<br>(英)      | Akiyama, S.               |
| Herb. No.      |                     | Collector's No. |                           |
| ラベルタイトル        | 北海道帝国大学理学部腊葉室       |                 |                           |
| 図版番号<br>書き込み   | -                   | 書き込み<br>筆記具     | -                         |
|                |                     | 書き込み<br>備考      |                           |

|                |  |                 |                                    |
|----------------|--|-----------------|------------------------------------|
| Pl.            | 108-1 ムセンスゲ                              | 部分              |                                    |
| 学名             | <i>Carex livida</i>                      |                 |                                    |
| 地域             | Kurils                                   | 県 / 支庁 / 島      | Paramushir                         |
|                |  | 確信度             | <input type="triangle"/>           |
| 採集地<br>(ラベル情報) | Ins. Paramushir スリバチ                     | 採集地<br>(英)      | Kurils: Isl. Paramushir, Suribachi |
| 採集日            | Jul. 22, 1934                            | 備考              |                                    |
| 採集者<br>(ラベル)   | Jisaburo Ohwi & R. Yoshii                | 採集者<br>(和)      | 大井次三郎・吉井良三                         |
|                |  | 採集者<br>(英)      | Ohwi, J. & Yoshii, R.              |
| Herb. No.      |  | Collector's No. | 5417                               |
| ラベルタイトル        | PLANTAE JAPONICAE ex Herb. Jisaburo Ohwi |                 |                                    |
| 図版番号<br>書き込み   | -  | 書き込み<br>筆記具     | -                                  |
|                |  | 書き込み<br>備考      |                                    |

|                |                           |                 |  |
|----------------|---------------------------|-----------------|--|
| Pl.            | 108-2 イトナルコスゲ             | 部分              |  |
| 学名             | <i>Carex laxa</i>         |                 |  |
| 地域             | Honshu                    | 県 / 支庁 / 島      | Iwate  |
|                |                           | 確信度             | <input type="radio"/>                        |
| 採集地<br>(ラベル情報) | 陸中 岩手山麓 春子谷地              | 採集地<br>(英)      | Rikuchu: foot of Mt. Iwate, Harukoyachi mire |
| 採集日            | Jul. 5, 1935              | 備考              |  |
| 採集者<br>(ラベル)   | S. Akiyama                | 採集者<br>(和)      | 秋山茂雄   |
|                |                           | 採集者<br>(英)      | Akiyama, S.                                  |
| Herb. No.      |                           | Collector's No. |  |
| ラベルタイトル        | HERB. S. AKIYAMA 秋山茂雄所蔵標本 |                 |  |
| 図版番号<br>書き込み   | <input type="checkbox"/>  | 書き込み<br>筆記具     | 鉛筆   |
|                |                           | 書き込み<br>備考      |  |

|                    |  |                 |                                   |
|--------------------|--|-----------------|-----------------------------------|
| Pl. <b>109-1AB</b> | <b>チシマタヌキラン</b>                          | 部分              | A: 全草, B: 花茎                      |
| 学名                 | <i>Carex misandra</i>                    |                 |                                   |
| 地域                 | Kurils                                   | 県 / 支庁 / 島      | Shumushu                          |
|                    |  | 確信度             | <input type="radio"/>             |
| 採集地<br>(ラベル情報)     | Kurils: Shiomikawa ins. Shumushu.        | 採集地<br>(英)      | Kurils: Isl. Shumushu, Shiomikawa |
| 採集日                | Jul., 1934                               | 備考              | 【SAPS 通常配架】                       |
| 採集者<br>(ラベル)       | Jisaburo Ohwi et R. Yoshii               | 採集者<br>(和)      | 大井次三郎・吉井良三                        |
|                    |  | 採集者<br>(英)      | Ohwi, J. & Yoshii, R.             |
| Herb. No.          | SAPS                                     | Collector's No. | 5740                              |
| ラベルタイトル            | PLANTAE JAPONICAE ex Herb. Jisaburo Ohwi |                 |                                   |
| 図版番号               | Pl.109                                   | 書き込み<br>筆記具     | インク                               |
| 書き込み               |  | 書き込み<br>備考      | 該当しない個体の横に書いてある                   |

|                    |                            |                 |                                  |
|--------------------|----------------------------|-----------------|----------------------------------|
| Pl. <b>110-1AB</b> | <b>ホウタイワスゲ</b>             | 部分              | A: 全草, B: 花茎上部 (頂小穂雄性)           |
| 学名                 | <i>Carex hotaizanensis</i> |                 |                                  |
| 地域                 | Korea                      | 県 / 支庁 / 島      |                                  |
|                    |                            | 確信度             | <input type="radio"/>            |
| 採集地<br>(ラベル情報)     | 朝鮮 咸南北胞胎山                  | 採集地<br>(英)      | Korea: Kannan, Mt. Kita-hotaizan |
| 採集日                | Aug. 7, 1939               | 備考              | タイプ標本                            |
| 採集者<br>(ラベル)       | 秋山茂雄                       | 採集者<br>(和)      | 秋山茂雄                             |
|                    |                            | 採集者<br>(英)      | Akiyama, S.                      |
| Herb. No.          |                            | Collector's No. |                                  |
| ラベルタイトル            | 北海道帝国大学理学部腊葉室              |                 |                                  |
| 図版番号               | 図                          | 書き込み<br>筆記具     | 鉛筆                               |
| 書き込み               |                            | 書き込み<br>備考      | A,Bそれぞれの個体横に                     |

|                  |                              |                 |                        |
|------------------|------------------------------|-----------------|------------------------|
| Pl. <b>110-2</b> | <b>タカネナルコ</b>                | 部分              |                        |
| 学名               | <i>Carex siroumensis</i>     |                 |                        |
| 地域               | Honshu                       | 県 / 支庁 / 島      | Nagano                 |
|                  |                              | 確信度             | <input type="radio"/>  |
| 採集地<br>(ラベル情報)   | 信州 爺ヶ岳                       | 採集地<br>(英)      | Shinano: Mt. Jiigatake |
| 採集日              | Aug. 1, 1923                 | 備考              |                        |
| 採集者<br>(ラベル)     | 久米道民                         | 採集者<br>(和)      | 久米道民                   |
|                  |                              | 採集者<br>(英)      | Kume, M.               |
| Herb. No.        |                              | Collector's No. |                        |
| ラベルタイトル          | - [「北海道帝国大学理学部腊葉室」印刷部分を切り取り] |                 |                        |
| 図版番号             | -                            | 書き込み<br>筆記具     | -                      |
| 書き込み             |                              | 書き込み<br>備考      |                        |

|                |                       |                 |   |
|----------------|-----------------------|-----------------|---|
| Pl. <b>111</b> | <b>フサカンスゲ</b>         | 部分              |   |
| 学名             | <i>Carex urelytra</i> |                 |   |
| 地域             | Taiwan                | 県 / 支庁 / 島      |   |
|                |                       | 確信度             | <input type="radio"/>                     |
| 採集地<br>(ラベル情報) | 台湾 台中州 能高郡 霧社一尾ノ上     | 採集地<br>(英)      | Taiwan: Taichu-shu, Noko-gun, Musha~Onoue |
| 採集日            | Jul. 28, 1938         | 備考              |   |
| 採集者<br>(ラベル)   | 秋山茂雄                  | 採集者<br>(和)      | 秋山茂雄                                      |
|                |                       | 採集者<br>(英)      | Akiyama, S.                               |
| Herb. No.      |                       | Collector's No. |   |
| ラベルタイトル        | 北海道帝国大学理学部腊葉室         |                 |   |
| 図版番号           | 図                     | 書き込み<br>筆記具     | 鉛筆  |
| 書き込み           |                       | 書き込み<br>備考      |   |

|                               |                     |   |
|-------------------------------|---------------------|---|
| Pl. <b>112 バケイソゲ</b>          | 部分                  |   |
| 学名 <b>Carex shimadai</b>      |                     |   |
| 地域 <b>Taiwan</b>              | 県 / 支庁 / 島          |   |
| 採集地 <b>台湾 花蓮港 能高越 坂辺一銅門</b>   | 採集地 (英)             | <b>Taiwan: Karenko, Nokogoe, Sakabe~Domon</b> |
| 採集日 <b>Jul. 31, 1938</b>      | 備考                  |   |
| 採集者 (ラベル) <b>秋山茂雄</b>         | 採集者 (和) <b>秋山茂雄</b> | 採集者 (英) <b>Akiyama, S.</b>                    |
| Herb. No.                     | Collector's No.     |   |
| ラベルタイトル <b>北海道帝国大学理学部 腊葉室</b> |                     |   |
| 図版番号 <b>-</b>                 | 書き込み <b>-</b>       | 書き込み <b>-</b>                                 |
| 書き込み                          | 筆記具                 | 備考  |

|                               |                             |                             |
|-------------------------------|-----------------------------|-----------------------------|
| Pl. <b>113-1 イワカンスゲ</b>       | 部分                          |                             |
| 学名 <b>Carex makinoensis</b>   |                             |                             |
| 地域 <b>Kyushu</b>              | 県 / 支庁 / 島 <b>Kumamoto</b>  | 確信度 <input type="radio"/>   |
| 採集地 <b>肥後 川村</b>              | 採集地 (英)                     | <b>Higo: Kawamura</b>       |
| 採集日 <b>Mar. 23, 1932</b>      | 備考                          |                             |
| 採集者 (ラベル) <b>前原勘次郎</b>        | 採集者 (和) <b>前原勘次郎</b>        | 採集者 (英) <b>Mayebara, K.</b> |
| Herb. No. <b>11297</b>        | Collector's No. <b>0.92</b> |                             |
| ラベルタイトル <b>北海道帝国大学理学部 腊葉室</b> |                             |                             |
| 図版番号 <b>-</b>                 | 書き込み <b>-</b>               | 書き込み <b>-</b>               |
| 書き込み                          | 筆記具                         | 備考                          |

|   |                          |                           |
|---|--------------------------|---------------------------|
| Pl. <b>113-2 カンサイイワソゲ</b>                           | 部分                       |                           |
| 学名 <b>Carex glabrior</b>                            |                          |                           |
| 地域 <b>Honshu</b>                                    | 県 / 支庁 / 島 <b>Mie</b>    | 確信度 <input type="radio"/> |
| 採集地 <b>三重縣 名張町</b>                                  | 採集地 (英)                  | <b>Iga: Nabari-cho</b>    |
| 採集日 <b>May 16, 1938</b>                             | 備考                       | <b>comb. nov. 標本</b>      |
| 採集者 (ラベル) <b>村田保太郎</b>                              | 採集者 (和) <b>村田保太郎</b>     | 採集者 (英)                   |
| Herb. No.   | Collector's No. <b>3</b> |                           |
| ラベルタイトル <b>北海道帝国大学理学部 腊葉室 [学名・和名・記載メモ]・- [採集情報]</b> |                          |                           |
| 図版番号 <b>Pl.113-2</b>                                | 書き込み <b>インク</b>          | 書き込み <b>-</b>             |
| 書き込み  | 筆記具                      | 備考                        |

|                                   |                            |   |
|-----------------------------------|----------------------------|---|
| Pl. <b>114-1A ミヤマイワソゲ</b>         | 部分                         | <b>A: 全草</b>                              |
| 学名 <b>Carex odontostoma</b>       |                            |   |
| 地域 <b>Kyushu</b>                  | 県 / 支庁 / 島 <b>Tsushima</b> | 確信度 <input type="radio"/>                 |
| 採集地 <b>対馬 洲藻 (スモ) 村 白岳 (シラタケ)</b> | 採集地 (英)                    | <b>Tsushima: Sumo-mura, Mt. Shiratake</b> |
| 採集日 <b>May 26, 1935</b>           | 備考                         |   |
| 採集者 (ラベル) <b>中島一男</b>             | 採集者 (和) <b>中島一男</b>        | 採集者 (英) <b>Nakajima, K.</b>               |
| Herb. No.                         | Collector's No. <b>2</b>   |   |
| ラベルタイトル <b>-</b>                  |                            |   |
| 図版番号 <b>Pl.114</b>                | 書き込み <b>インク</b>            | 書き込み <b>-</b>                             |
| 書き込み                              | 筆記具                        | 備考  |

|                              |                              |                           |
|------------------------------|------------------------------|---------------------------|
| Pl. <b>114-1B ミヤマイワスゲ</b>    | 部分                           | B: 花茎上部                   |
| 学名 <i>Carex odontostoma</i>  |                              |                           |
| 地域 <b>Kyushu</b>             | 県 / 支庁 / 島 <b>Kumamoto</b>   | 確信度 <input type="radio"/> |
| 採集地 (ラベル情報) <b>肥後 阿蘇山</b>    | 採集地 (英) <b>Higo: Mt. Aso</b> |                           |
| 採集日 <b>May 15, 1928</b>      | 備考                           |                           |
| 採集者 (ラベル) <b>土井美夫</b>        | 採集者 (和) <b>土井美夫</b>          | 採集者 (英) <b>Doi, Y.</b>    |
| Herb. No. <b>12613</b>       | Collector's No.              |                           |
| ラベルタイトル <b>北海道帝国大学理学部腊葉室</b> |                              |                           |
| 図版番号 <b>-</b>                | 書き込み <b>-</b>                | 書き込み <b>-</b>             |
| 書き込み                         | 筆記具                          | 備考                        |

|   |                                |                           |
|---|--------------------------------|---------------------------|
| Pl. <b>114-2 コイワカンスゲ</b>                                | 部分                             |                           |
| 学名 <i>Carex chrysolepis</i>                             |                                |                           |
| 地域 <b>Kyushu</b>  | 県 / 支庁 / 島 <b>Oita</b>         | 確信度 <input type="radio"/> |
| 採集地 (ラベル情報) <b>Kiushiu: in m. Kuju</b>                  | 採集地 (英) <b>Bungo: Mt. Kuju</b> |                           |
| 採集日 <b>Jul. 3, 1932</b>                                 | 備考                             | 採集月、他標本の日程より6月の可能性あり。     |
| 採集者 (ラベル) <b>Jisaburo Ohwi</b>                          | 採集者 (和) <b>大井次三郎</b>           | 採集者 (英) <b>Ohwi, J.</b>   |
| Herb. No.   | Collector's No.                |                           |
| ラベルタイトル <b>PLANTAE JAPONICAE ex Herb. Jisaburo Ohwi</b> |                                |                           |
| 図版番号 <b>Pl.114-2</b>                                    | 書き込み <b>インク</b>                | 書き込み                      |
| 書き込み  | 筆記具                            | 備考                        |

|                              |                                  |                            |
|------------------------------|----------------------------------|----------------------------|
| Pl. <b>115-1AB ツクバスゲ</b>     | 部分                               | A: 全草, B: 花茎上部             |
| 学名 <i>Carex hirtifructus</i> |                                  |                            |
| 地域 <b>Honshu</b>             | 県 / 支庁 / 島 <b>Chiba</b>          | 確信度 <input type="radio"/>  |
| 採集地 (ラベル情報) <b>安房 清澄山</b>    | 採集地 (英) <b>Awa: Mt. Kiyosumi</b> |                            |
| 採集日 <b>May, 1929</b>         | 備考                               |                            |
| 採集者 (ラベル) <b>秋山茂雄</b>        | 採集者 (和) <b>秋山茂雄</b>              | 採集者 (英) <b>Akiyama, S.</b> |
| Herb. No. <b>001405</b>      | Collector's No.                  |                            |
| ラベルタイトル <b>北海道帝国大学理学部腊葉室</b> |                                  |                            |
| 図版番号 <b>Pl.115-1</b>         | 書き込み <b>鉛筆</b>                   | 書き込み                       |
| 書き込み                         | 筆記具                              | 備考                         |

|   |                                 |   |
|---|---------------------------------|---|
| Pl. <b>115-2 タカネショウジョウスゲ</b>                | 部分                              |   |
| 学名 <i>Carex blepharicarpa var. dueensis</i> |                                 |   |
| 地域 <b>Honshu</b>                            | 県 / 支庁 / 島 <b>Aomori</b>        | 確信度 <input type="radio"/>                 |
| 採集地 (ラベル情報) <b>陸奥 大鱒町</b>                   | 採集地 (英) <b>Mutsu: Owani-cho</b> |   |
| 採集日 <b>May 10, 1933</b>                     | 備考                              |   |
| 採集者 (ラベル) <b>S. Murai</b>                   | 採集者 (和) <b>村井三郎</b>             | 採集者 (英) <b>Murai, S.</b>                  |
| Herb. No.                                   | Collector's No. <b>152</b>      |   |
| ラベルタイトル <b>北海道帝国大学理学部腊葉室</b>                |                                 |   |
| 図版番号 <b>-</b>                               | 書き込み <b>-</b>                   | 書き込み <b>別の標本に書き込みあり; 鉛筆 (多分 pl.115-2)</b> |
| 書き込み  | 筆記具                             | 備考  |



|   |   |                            |
|---|---|----------------------------|
| Pl. <b>116 ショウジョウスゲ</b>                                 | 部分  |                            |
| 学名 <i>Carex blepharicarpa</i> var. <i>blepharicarpa</i> |   |                            |
| 地域 <b>Hokkaido</b>                                      | 県 / 支庁 / 島 <b>Mts. Taisetsu</b>           | 確信度 <input type="radio"/>  |
| 採集地 (ラベル情報) <b>石狩 大雪山 裾合平</b>                           | 採集地 (英) <b>Mts. Taisetsu: Susoaidaira</b> |                            |
| 採集日 <b>Aug. 16, 1934</b>                                | 備考  |                            |
| 採集者 (ラベル) <b>S. Akiyama</b>                             | 採集者 (和) <b>秋山茂雄</b>                       | 採集者 (英) <b>Akiyama, S.</b> |
| Herb. No.   | Collector's No.                           |                            |
| ラベルタイトル <b>HERB. S. AKIYAMA 秋山茂雄所蔵標本</b>                |   |                            |
| 図版番号 <b>Pl.116</b>                                      | 書き込み <b>鉛筆</b>                            | 書き込み                       |
| 書き込み  | 筆記具                                       | 備考                         |

|   |   |                           |
|---|---|---------------------------|
| Pl. <b>117-1A,C イワスゲ</b>                        | 部分 <b>A; 全草, C: 花茎上部 (ほぼ根生する小穂あるもの)</b> |                           |
| 学名 <i>Carex stenantha</i> var. <i>stenantha</i> |   |                           |
| 地域 <b>Honshu</b>                                | 県 / 支庁 / 島 <b>Iwate</b>                 |                           |
| 採集地 (ラベル情報) <b>陸中 岩手山</b>                       | 採集地 (英) <b>Rikuchu: Mt. Iwate</b>       |                           |
| 採集日 <b>Aug. 1, 1931</b>                         | 備考                                      |                           |
| 採集者 (ラベル) <b>瀬川宗吉</b>                           | 採集者 (和) <b>瀬川宗吉</b>                     | 採集者 (英) <b>Segawa, S.</b> |
| Herb. No. <b>12149</b>                          | Collector's No.                         |                           |
| ラベルタイトル <b>北海道帝国大学理学部腊葉室</b>                    |   |                           |
| 図版番号 <b>pl.117-A, pl.117-C</b>                  | 書き込み <b>インク</b>                         | 書き込み <b>各個体の横に</b>        |
| 書き込み  | 筆記具                                     | 備考                        |

|   |                                   |                          |
|---|-----------------------------------|--------------------------|
| Pl. <b>117-1B イワスゲ</b>                          | 部分 <b>B: 花茎 (多数且つ枝岐れする小穂あるもの)</b> |                          |
| 学名 <i>Carex stenantha</i> var. <i>stenantha</i> |                                   |                          |
| 地域 <b>Honshu</b>                                | 県 / 支庁 / 島 <b>Iwate</b>           |                          |
| 採集地 (ラベル情報) <b>陸中 岩手山</b>                       | 採集地 (英) <b>Rikuchu: Mt. Iwate</b> |                          |
| 採集日 <b>Jul. 18, 1930</b>                        | 備考                                |                          |
| 採集者 (ラベル) <b>村井三郎</b>                           | 採集者 (和) <b>村井三郎</b>               | 採集者 (英) <b>Murai, S.</b> |
| Herb. No. <b>13131</b>                          | Collector's No. <b>52</b>         |                          |
| ラベルタイトル <b>北海道帝国大学理学部腊葉室</b>                    |                                   |                          |
| 図版番号 <b>??pl.117-1-B</b>                        | 書き込み <b>インク</b>                   | 書き込み                     |
| 書き込み  | 筆記具                               | 備考                       |

|   |                                 |                            |
|---|---------------------------------|----------------------------|
| Pl. <b>117-2 タイセツイワスゲ</b>                           | 部分                              |                            |
| 学名 <i>Carex stenantha</i> var. <i>taisetsuensis</i> |                                 |                            |
| 地域 <b>Hokkaido</b>                                  | 県 / 支庁 / 島 <b>Mts. Taisetsu</b> | 確信度 <input type="radio"/>  |
| 採集地 (ラベル情報) <b>石狩 大雪山</b>                           | 採集地 (英) <b>Mts. Taisetsu:</b>   |                            |
| 採集日 <b>Aug., 1931</b>                               | 備考 <b>タイプ標本</b>                 |                            |
| 採集者 (ラベル) <b>S. Akiyama</b>                         | 採集者 (和) <b>秋山茂雄</b>             | 採集者 (英) <b>Akiyama, S.</b> |
| Herb. No.   | Collector's No.                 |                            |
| ラベルタイトル <b>北海道帝国大学理学部腊葉室</b>                        |                                 |                            |
| 図版番号 <b>pl.117-2</b>                                | 書き込み <b>インク</b>                 | 書き込み                       |
| 書き込み  | 筆記具                             | 備考                         |

|                 |                           |                 |  |
|-----------------|---------------------------|-----------------|--|
| Pl. <b>118A</b> | <b>クモマスゲ</b>              | 部分              | A: 全草  |
| 学名              | <i>Carex brachyathera</i> |                 |  |
| 地域              | Taiwan                    | 県 / 支庁 / 島      |  |
| 採集地<br>(ラベル情報)  | 台湾 台中州 奇萊主山南峰 3000M       | 採集地<br>(英)      | Taiwan: Taichu-shu, S peak of Mt. Kiraishu 3000m |
| 採集日             | Jul. 29, 1938             | 備考              |  |
| 採集者<br>(ラベル)    | 秋山茂雄                      | 採集者<br>(和)      | 秋山茂雄   |
|                 |                           | 採集者<br>(英)      | Akiyama, S.                                      |
| Herb. No.       |                           | Collector's No. |  |
| ラベルタイトル         | 北海道帝国大学理学部腊葉室             |                 |  |
| 図版番号<br>書き込み    | pl.118                    | 書き込み<br>筆記具     | 鉛筆   |
|                 |                           | 書き込み<br>備考      |  |

|                 |                           |                 |  |
|-----------------|---------------------------|-----------------|--|
| Pl. <b>118B</b> | <b>クモマスゲ</b>              | 部分              | B: 花茎                                      |
| 学名              | <i>Carex brachyathera</i> |                 |  |
| 地域              | Taiwan                    | 県 / 支庁 / 島      |  |
| 採集地<br>(ラベル情報)  | 台湾 台中州 奇萊主山南峰             | 採集地<br>(英)      | Taiwan: Taichu-shu, S peak of Mt. Kiraishu |
| 採集日             | Jul. 29, 1938             | 備考              |  |
| 採集者<br>(ラベル)    | 秋山茂雄                      | 採集者<br>(和)      | 秋山茂雄                                       |
|                 |                           | 採集者<br>(英)      | Akiyama, S.                                |
| Herb. No.       |                           | Collector's No. |  |
| ラベルタイトル         | 北海道帝国大学理学部腊葉室             |                 |  |
| 図版番号<br>書き込み    | -                         | 書き込み<br>筆記具     | -  |
|                 |                           | 書き込み<br>備考      |  |

|                |                     |                 |                 |
|----------------|---------------------|-----------------|-----------------|
| Pl. <b>119</b> | <b>コカンスゲモドキ</b>     | 部分              |                 |
| 学名             | <i>Carex ogawai</i> |                 |                 |
| 地域             | Honshu              | 県 / 支庁 / 島      | Wakayama        |
| 採集地<br>(ラベル情報) | 紀伊 池田村 神通           | 採集地<br>(英)      | Kii: Ikeda-mura |
| 採集日            | Apr. 13, 1930       | 備考              | タイプ標本           |
| 採集者<br>(ラベル)   | 小川由一                | 採集者<br>(和)      | 小川由一            |
|                |                     | 採集者<br>(英)      | Ogawa, Y.       |
| Herb. No.      | 13014               | Collector's No. | 45 Ogawa        |
| ラベルタイトル        | 北海道帝国大学理学部腊葉室       |                 |                 |
| 図版番号<br>書き込み   | -                   | 書き込み<br>筆記具     | -               |
|                |                     | 書き込み<br>備考      |                 |

|                  |                         |                 |   |
|------------------|-------------------------|-----------------|---|
| Pl. <b>120-1</b> | <b>コカンスゲ</b>            | 部分              |   |
| 学名               | <i>Carex reinii</i>     |                 |   |
| 地域               | Honshu                  | 県 / 支庁 / 島      | Aomori  |
| 採集地<br>(ラベル情報)   | 陸奥 東津軽郡 奥内村 内真部 (ウチマツペ) | 採集地<br>(英)      | Mutsu: Higashitsugaru-gun, Okunai-mura, Uchimanpe |
| 採集日              | May 26, 1931            | 備考              |   |
| 採集者<br>(ラベル)     | 村井三郎                    | 採集者<br>(和)      | 村井三郎  |
|                  |                         | 採集者<br>(英)      | Murai, S.   |
| Herb. No.        | 12948                   | Collector's No. |   |
| ラベルタイトル          | 北海道帝国大学理学部腊葉室           |                 |   |
| 図版番号<br>書き込み     | pl.120-1                | 書き込み<br>筆記具     | インク   |
|                  |                         | 書き込み<br>備考      |   |

|   |  |                              |
|---|--|------------------------------|
| Pl. <b>120-2 モリスゲ</b>                                   | 部分                                     |                              |
| 学名 <b>Carex morii</b>                                   |  |                              |
| 地域 <b>Taiwan</b>  | 県 / 支庁 / 島                             | 確信度 <input type="checkbox"/> |
| 採集地 (ラベル情報) <b>Formosa, Prov. Takao, prope Daijurin</b> | 採集地 (英) <b>Taiwan: Takao, Daijurin</b> |                              |
| 採集日 <b>Mar., 1933</b>                                   | 備考 <b>[TI]</b>                         |                              |
| 採集者 (ラベル) <b>Jisaburo Ohwi</b>                          | 採集者 (和) <b>大井次三郎</b>                   | 採集者 (英) <b>Ohwi, J.</b>      |
| Herb. No. <b>TI</b>                                     | Collector's No. <b>393</b>             |                              |
| ラベルタイトル <b>PLANTAE JAPONICAE ex Herb. Jisaburo Ohwi</b> |  |                              |
| 図版番号 <b>-</b>   | 書き込み <b>-</b>                          | 書き込み <b>-</b>                |
| 書き込み  | 筆記具                                    | 備考                           |

|  |   |                              |
|--|---|------------------------------|
| Pl. <b>121 アブラシバ</b>                                 | 部分  |                              |
| 学名 <b>Carex satsumensis</b>                          |   |                              |
| 地域 <b>Honshu</b>                                     | 県 / 支庁 / 島 <b>Kyoto</b>                       | 確信度 <input type="checkbox"/> |
| 採集地 (ラベル情報) <b>Mt. Daimonji pref. Kyoto, Hondo</b>   | 採集地 (英) <b>Yamashiro: Kyoto, Mt. Daimonji</b> |                              |
| 採集日 <b>Jun. 3, 1928</b>                              | 備考 <b>2枚のうちどちらか？</b>                          |                              |
| 採集者 (ラベル) <b>J. Ohwi</b>                             | 採集者 (和) <b>大井次三郎</b>                          | 採集者 (英) <b>Ohwi, J.</b>      |
| Herb. No. <b>12554</b>                               | Collector's No.                               |                              |
| ラベルタイトル <b>FLORA JAPONICA ex HERB. JISABURO OHWI</b> |   |                              |
| 図版番号 <b>-</b>  | 書き込み <b>-</b>                                 | 書き込み <b>-</b>                |
| 書き込み   | 筆記具   | 備考                           |

|  |  |                              |
|--|--|------------------------------|
| Pl. <b>121 アブラシバ</b>                     | 部分   |                              |
| 学名 <b>Carex satsumensis</b>              |  |                              |
| 地域 <b>Taiwan</b>                         | 県 / 支庁 / 島   | 確信度 <input type="checkbox"/> |
| 採集地 (ラベル情報) <b>台湾 台北州 羅東郡 クツシヤームルロアフ</b> | 採集地 (英) <b>Taiwan: Taihoku-shu, Rato-gun, Kutsushiya~Mururoafu</b> |                              |
| 採集日 <b>Jul. 22, 1938</b>                 | 備考 <b>2枚のうちどちらか？</b>   |                              |
| 採集者 (ラベル) <b>秋山茂雄</b>                    | 採集者 (和) <b>秋山茂雄</b>  | 採集者 (英) <b>Akiyama, S.</b>   |
| Herb. No.                                | Collector's No.  |                              |
| ラベルタイトル <b>北海道帝国大学理学部腊葉室</b>             |  |                              |
| 図版番号 <b>-</b>                            | 書き込み <b>-</b>  | 書き込み <b>-</b>                |
| 書き込み                                     | 筆記具  | 備考                           |

|  |  |                              |
|--|--|------------------------------|
| Pl. <b>122 ヒエボスゲ</b>                   | 部分   |                              |
| 学名 <b>Carex baccans var. baccans</b>   |  |                              |
| 地域 <b>Taiwan</b>                       | 県 / 支庁 / 島   | 確信度 <input type="checkbox"/> |
| 採集地 (ラベル情報) <b>台湾 台中州 能高郡 マレPPER霧社</b> | 採集地 (英) <b>Taiwan: Taichu-shu, Noko-gun, Mareppa~Musha</b> |                              |
| 採集日 <b>Jul. 27, 1938</b>               | 備考   |                              |
| 採集者 (ラベル) <b>秋山茂雄</b>                  | 採集者 (和) <b>秋山茂雄</b>  | 採集者 (英) <b>Akiyama, S.</b>   |
| Herb. No.                              | Collector's No.  |                              |
| ラベルタイトル <b>北海道帝国大学理学部腊葉室</b>           |  |                              |
| 図版番号 <b>-</b>                          | 書き込み <b>-</b>  | 書き込み <b>-</b>                |
| 書き込み                                   | 筆記具  | 備考                           |

|                 |  |                 |  |
|-----------------|--|-----------------|--|
| Pl. <b>123A</b> | <b>ハナビスゲ</b>                               | 部分              | A: 花茎基部  |
| 学名              | <i>Carex cruciata</i> var. <i>cruciata</i> |                 |  |
| 地域              | Taiwan                                     | 県 / 支庁 / 島      |  |
| 採集地<br>(ラベル情報)  | 台湾 台北市 羅東郡 クツシャーシキクン                       | 採集地<br>(英)      | Taiwan: Taihoku-shu, Rato-gun, Kutsushiya~Shikikun |
| 採集日             | Jul. 22, 1938                              | 備考              |  |
| 採集者<br>(ラベル)    | 秋山茂雄                                       | 採集者<br>(和)      | 秋山茂雄   |
|                 |  | 採集者<br>(英)      | Akiyama, S.  |
| Herb. No.       |  | Collector's No. |  |
| ラベルタイトル         | 北海道帝国大学理学部腊葉室                              |                 |  |
| 図版番号<br>書き込み    | -  | 書き込み<br>筆記具     | -  |
|                 |  | 書き込み<br>備考      |  |

|                  |  |                 |  |
|------------------|--|-----------------|--|
| Pl. <b>123BC</b> | <b>ハナビスゲ</b>                               | 部分              | B: 花茎, C: 花部の1部  |
| 学名               | <i>Carex cruciata</i> var. <i>cruciata</i> |                 |  |
| 地域               | Taiwan                                     | 県 / 支庁 / 島      |  |
| 採集地<br>(ラベル情報)   | 台湾 台中州 東勢郡 平岩山一松嶺                          | 採集地<br>(英)      | Taiwan: Taichu-shu, Tosei-gun, Mt. Hiraiwa (?) ~Shorei |
| 採集日              | Jul. 25, 1938                              | 備考              |  |
| 採集者<br>(ラベル)     | 秋山茂雄                                       | 採集者<br>(和)      | 秋山茂雄   |
|                  |  | 採集者<br>(英)      | Akiyama, S.  |
| Herb. No.        |  | Collector's No. |  |
| ラベルタイトル          | 北海道帝国大学理学部腊葉室                              |                 |  |
| 図版番号<br>書き込み     | 多分 pl.123                                  | 書き込み<br>筆記具     | 鉛筆   |
|                  |  | 書き込み<br>備考      |  |

|                  |                                  |                 |   |
|------------------|----------------------------------|-----------------|---|
| Pl. <b>124AB</b> | <b>イヌハナビスゲ</b>                   | 部分              | A: 花茎, B: 小穂  |
| 学名               | <i>Carex filicina</i>            |                 |   |
| 地域               | Taiwan                           | 県 / 支庁 / 島      |   |
| 採集地<br>(ラベル情報)   | 台湾 台北市 [台北市?] 羅東郡 クツシヤームル<br>ロアフ | 採集地<br>(英)      | Taiwan: Taihoku-shi [Taihoku-shu?], Rato-gun,<br>Kutsushiya~Mururoafu |
| 採集日              | Jul. 22, 1938                    | 備考              |   |
| 採集者<br>(ラベル)     | 秋山茂雄                             | 採集者<br>(和)      | 秋山茂雄  |
|                  |                                  | 採集者<br>(英)      | Akiyama, S.   |
| Herb. No.        |                                  | Collector's No. |   |
| ラベルタイトル          | 北海道帝国大学理学部腊葉室                    |                 |   |
| 図版番号<br>書き込み     | pl.124                           | 書き込み<br>筆記具     | インク   |
|                  |                                  | 書き込み<br>備考      |   |

|                  |  |                 |                                    |
|------------------|--|-----------------|------------------------------------|
| Pl. <b>125-1</b> | <b>ヒメオノエスゲ</b>                               | 部分              |                                    |
| 学名               | <i>Carex sedakovii</i> var. <i>sedakovii</i> |                 |                                    |
| 地域               | Kurils                                       | 県 / 支庁 / 島      | Paramushir                         |
| 採集地<br>(ラベル情報)   | Ins. Paramushir スリバチ                         | 採集地<br>(英)      | Kurils: Isl. Paramushir, Suribachi |
| 採集日              | Jul. 23, 1934                                | 備考              |                                    |
| 採集者<br>(ラベル)     | Jisaburo Ohwi et R. Yoshii                   | 採集者<br>(和)      | 大井次郎・吉井良三                          |
|                  |  | 採集者<br>(英)      | Ohwi, J. & Yoshii, R.              |
| Herb. No.        |  | Collector's No. | 5475                               |
| ラベルタイトル          | PLANTAE JAPONICAE ex Herb. Jisaburo Ohwi     |                 |                                    |
| 図版番号<br>書き込み     | -  | 書き込み<br>筆記具     | -                                  |
|                  |  | 書き込み<br>備考      |                                    |

|                |  |                 |                     |                           |          |
|----------------|--|-----------------|---------------------|---------------------------|----------|
| Pl.            | 125-2 タカネシバスケ                            |                 | 部分                  |                           |          |
| 学名             | Carex capillaris                         |                 |                     |                           |          |
| 地域             | Hokkaido                                 | 県 / 支庁 / 島      | Sorachi             | 確信度 <input type="radio"/> |          |
| 採集地<br>(ラベル情報) | Yezo: m. Yubaridake                      | 採集地<br>(英)      | Sorachi: Mt. Yubari |                           |          |
| 採集日            | Jul., 1934                               | 備考              |                     |                           |          |
| 採集者<br>(ラベル)   | Jisaburo Ohwi                            | 採集者<br>(和)      | 大井次三郎               | 採集者<br>(英)                | Ohwi, J. |
| Herb. No.      |  | Collector's No. | 5069                |                           |          |
| ラベルタイトル        | PLANTAE JAPONICAE ex Herb. Jisaburo Ohwi |                 |                     |                           |          |
| 図版番号<br>書き込み   | pl.125-2                                 | 書き込み<br>筆記具     | インク                 | 書き込み<br>備考                |          |

|                |                                  |                 |  |                           |              |
|----------------|----------------------------------|-----------------|--|---------------------------|--------------|
| Pl.            | 126-1A オノエスゲ                     |                 | 部分   | A: 全草                     |              |
| 学名             | Carex tenuiformis f. tenuiformis |                 |  |                           |              |
| 地域             | Hokkaido                         | 県 / 支庁 / 島      | Soya   | 確信度 <input type="radio"/> |              |
| 採集地<br>(ラベル情報) | 礼文 ウエンナイ                         | 採集地<br>(英)      | Soya: Isl. Rebun, Uen'nai  |                           |              |
| 採集日            | Jul. 20, 1933                    | 備考              | ラベル記載は「Isl. Rebun, Aug. 1933, M. Tatewaki」。台紙の該当個体横には 20/VII ウエンナイの書き込み→ SAPS 収蔵の他標本から 7 月 20 日礼文島ウエンナイ採集と判明 |                           |              |
| 採集者<br>(ラベル)   | M. Tatewaki                      | 採集者<br>(和)      | 館脇操  | 採集者<br>(英)                | Tatewaki, M. |
| Herb. No.      |                                  | Collector's No. |  |                           |              |
| ラベルタイトル        | 北海道帝国大学理学部腊葉室                    |                 |  |                           |              |
| 図版番号<br>書き込み   | pl.126-1                         | 書き込み<br>筆記具     | インク  | 書き込み<br>備考                |              |

|                |                                  |                 |                        |                           |           |
|----------------|----------------------------------|-----------------|------------------------|---------------------------|-----------|
| Pl.            | 126-1B オノエスゲ                     |                 | 部分                     | B: 花茎上部                   |           |
| 学名             | Carex tenuiformis f. tenuiformis |                 |                        |                           |           |
| 地域             | Honshu                           | 県 / 支庁 / 島      | Iwate                  | 確信度 <input type="radio"/> |           |
| 採集地<br>(ラベル情報) | 陸中 早池峰山                          | 採集地<br>(英)      | Rikuchu: Mt. Hayachine |                           |           |
| 採集日            | Jul. 3, 1932                     | 備考              |                        |                           |           |
| 採集者<br>(ラベル)   | K. Iwaya                         | 採集者<br>(和)      | 岩谷喜代次                  | 採集者<br>(英)                | Iwaya, K. |
| Herb. No.      | 13220                            | Collector's No. | No.8 Iwaya             |                           |           |
| ラベルタイトル        | 北海道帝国大学理学部腊葉室                    |                 |                        |                           |           |
| 図版番号<br>書き込み   | -                                | 書き込み<br>筆記具     | -                      | 書き込み<br>備考                |           |

|                |   |                 |                          |                           |           |
|----------------|---|-----------------|--------------------------|---------------------------|-----------|
| Pl.            | 127 ミヤマイトスゲ                                   |                 | 部分                       |                           |           |
| 学名             | Carex neofilipes                              |                 |                          |                           |           |
| 地域             | Korea   | 県 / 支庁 / 島      |                          | 確信度 <input type="radio"/> |           |
| 採集地<br>(ラベル情報) | 智異山 天王峯頂 1900                                 | 採集地<br>(英)      | Korea: Mt. Chii 1900 [m] |                           |           |
| 採集日            | Jul. 7, 1913                                  | 備考              | 【TI】 Holotype            |                           |           |
| 採集者<br>(ラベル)   | T. Nakai                                      | 採集者<br>(和)      | 中井猛之進                    | 採集者<br>(英)                | Nakai, T. |
| Herb. No.      | TI  | Collector's No. | 633                      |                           |           |
| ラベルタイトル        | Herbarium Universitatis Imperialis Tokyoensis |                 |                          |                           |           |
| 図版番号<br>書き込み   | -   | 書き込み<br>筆記具     | -                        | 書き込み<br>備考                |           |

|                |                        |                 |  |
|----------------|------------------------|-----------------|--|
| Pl. <b>128</b> | <b>フサスゲ</b>            | 部分              |  |
| 学名             | <b>Carex metallica</b> |                 |  |
| 地域             | Taiwan                 | 県 / 支庁 / 島      |  |
| 採集地<br>(ラベル情報) | Pachina                | 採集地<br>(英)      | Taiwan: Pachina  |
| 採集日            | no data                | 備考              | 【TI】 C. pachinensis Hayata の Holotype<br>標本情報は台紙に直接書き込んである |
| 採集者<br>(ラベル)   | U. Faurie              | 採集者<br>(和)      | フォーリー  |
|                |                        | 採集者<br>(英)      | Faurie, U.   |
| Herb. No.      | TI                     | Collector's No. |  |
| ラベルタイトル        | ラベルなし [タイプ記載文情報ラベルのみ]  |                 |  |
| 図版番号<br>書き込み   | -                      | 書き込み<br>筆記具     | -  |
|                |                        | 書き込み<br>備考      |  |

|                |  |                 |          |
|----------------|--|-----------------|----------|
| Pl. <b>129</b> | <b>オクエゾアイツスゲ</b>                         | 部分              |          |
| 学名             | <b>Carex arnellii</b>                    |                 |          |
| 地域             | Korea                                    | 県 / 支庁 / 島      |          |
| 採集地<br>(ラベル情報) | 朝鮮 四芝嶺                                   | 採集地<br>(英)      | Korea:   |
| 採集日            | Jun. 19, 1930                            | 備考              |          |
| 採集者<br>(ラベル)   | Jisaburo Ohwi                            | 採集者<br>(和)      | 大井次三郎    |
|                |  | 採集者<br>(英)      | Ohwi, J. |
| Herb. No.      |  | Collector's No. | 1163     |
| ラベルタイトル        | PLANTAE JAPONICAE ex Herb. Jisaburo Ohwi |                 |          |
| 図版番号<br>書き込み   | -  | 書き込み<br>筆記具     | -        |
|                |  | 書き込み<br>備考      |          |

|                |   |                 |                    |
|----------------|---|-----------------|--------------------|
| Pl. <b>130</b> | <b>アイツスゲ</b>                            | 部分              |                    |
| 学名             | <b>Carex hondoensis</b>                 |                 |                    |
| 地域             | Honshu                                  | 県 / 支庁 / 島      | Nagano             |
| 採集地<br>(ラベル情報) | 上高地                                     | 採集地<br>(英)      | Shinano: Kamikochi |
| 採集日            | Jun. 8, 1942                            | 備考              |                    |
| 採集者<br>(ラベル)   | 小坂忠二郎                                   | 採集者<br>(和)      | 小坂忠二郎              |
|                |   | 採集者<br>(英)      | Kosaka, C.         |
| Herb. No.      |   | Collector's No. |                    |
| ラベルタイトル        | 北海道帝国大学理学部腊葉室 [学名・和名・採集者]・- [裏紙ラベル/採集地] |                 |                    |
| 図版番号<br>書き込み   | pl.130                                  | 書き込み<br>筆記具     | 鉛筆                 |
|                |   | 書き込み<br>備考      |                    |

|                |                          |                 |   |
|----------------|--------------------------|-----------------|---|
| Pl. <b>131</b> | <b>リュウキュウスゲ</b>          | 部分              |   |
| 学名             | <b>Carex alliiformis</b> |                 |   |
| 地域             | Taiwan                   | 県 / 支庁 / 島      |   |
| 採集地<br>(ラベル情報) | 台湾 台北州 羅東郡 シキクン~エキジュ     | 採集地<br>(英)      | Taiwan: Taihoku-shu, Rato-gun, Shikikun~Ekiju |
| 採集日            | Jul. 23, 1938            | 備考              |   |
| 採集者<br>(ラベル)   | 秋山茂雄                     | 採集者<br>(和)      | 秋山茂雄  |
|                |                          | 採集者<br>(英)      | Akiyama, S.                                   |
| Herb. No.      |                          | Collector's No. |   |
| ラベルタイトル        | 北海道帝国大学理学部腊葉室            |                 |   |
| 図版番号<br>書き込み   | Pl.131                   | 書き込み<br>筆記具     | インク   |
|                |                          | 書き込み<br>備考      | 鉛筆の上からペンでなぞる                                  |

|                                   |                                |                     |
|-----------------------------------|--------------------------------|---------------------|
| Pl. <b>133 アワボスゲ</b>              | 部分                             |                     |
| 学名 <i>Carex nipposinica</i>       |                                |                     |
| 地域 Honshu                         | 県 / 支庁 / 島 Miyagi              |                     |
| 確信度 <input type="radio"/>         |                                |                     |
| 採集地 (ラベル情報) 陸前 宮床村                | 採集地 (英) Rikuzen: Miyatoko-mura |                     |
| 採集日 Jun. 28, 1935                 | 備考                             |                     |
| 採集者 (ラベル) S. Akiyama              | 採集者 (和) 秋山茂雄                   | 採集者 (英) Akiyama, S. |
| Herb. No.                         | Collector's No.                |                     |
| ラベルタイトル HERB. S. AKIYAMA 秋山茂雄所蔵標本 |                                |                     |
| 図版番号 pl.133                       | 書き込み 筆記具 インク                   | 書き込み 備考             |

|                            |                           |                    |
|----------------------------|---------------------------|--------------------|
| Pl. <b>134 ヤワラスゲ</b>       | 部分                        |                    |
| 学名 <i>Carex transversa</i> |                           |                    |
| 地域 Honshu                  | 県 / 支庁 / 島 Nara           |                    |
| 確信度 <input type="radio"/>  |                           |                    |
| 採集地 (ラベル情報) 大和 多武峯山中       | 採集地 (英) Yamato: Tounomine |                    |
| 採集日 May 2, 1937            | 備考                        |                    |
| 採集者 (ラベル) 村田保太郎            | 採集者 (和) 村田保太郎             | 採集者 (英) Murata, Y. |
| Herb. No.                  | Collector's No.           |                    |
| ラベルタイトル 北海道帝国大学理学部腊葉室      |                           |                    |
| 図版番号 pl.134                | 書き込み 筆記具 インク              | 書き込み 備考            |

|   |                     |                  |
|---|---------------------|------------------|
| Pl. <b>135 ジュズスゲ</b>                          | 部分                  |                  |
| 学名 <i>Carex ischnostachya</i>                 |                     |                  |
| 地域 Honshu                                     | 県 / 支庁 / 島 Wakayama |                  |
| 確信度 <input type="radio"/>                     |                     |                  |
| 採集地 (ラベル情報) Susami in Kii, Hondo              | 採集地 (英) Kii: Susami |                  |
| 採集日 May 10, 1929                              | 備考                  |                  |
| 採集者 (ラベル) J. Ohwi                             | 採集者 (和) 大井次三郎       | 採集者 (英) Ohwi, J. |
| Herb. No. 12568                               | Collector's No.     |                  |
| ラベルタイトル FLORA JAPONICA ex HERB. JISABURO OHWI |                     |                  |
| 図版番号 pl.135                                   | 書き込み 筆記具 鉛筆         | 書き込み 備考          |

|                                  |   |                |
|----------------------------------|---|----------------|
| Pl. <b>136 ウマスゲ</b>              | 部分  |                |
| 学名 <i>Carex idzuroei</i>         |   |                |
| 地域 Honshu                        | 県 / 支庁 / 島 Osaka                                |                |
| 確信度 <input type="radio"/>        |   |                |
| 採集地 (ラベル情報) 摂津 豊能郡〔豊島郡〕南豊島(テシマ)村 | 採集地 (英) Settsu: Teshima-gun, Minamiteshima-mura |                |
| 採集日 May 28, 1933                 | 備考  |                |
| 採集者 (ラベル) N. Ui                  | 採集者 (和) 宇井縫藏                                    | 採集者 (英) Ui, N. |
| Herb. No.                        | Collector's No. 25                              |                |
| ラベルタイトル 北海道帝国大学理学部腊葉室            |   |                |
| 図版番号 pl.136                      | 書き込み 筆記具 鉛筆                                     | 書き込み 備考        |

|   |  |                           |
|---|--|---------------------------|
| Pl. <b>137 ヤマクボスゲ</b>                                 | 部分   |                           |
| 学名 <i>Carex hymenodon</i>                             |  |                           |
| 地域 Honshu   | 県 / 支庁 / 島 Tochigi                                     | 確信度 <input type="radio"/> |
| 採集地 (ラベル情報) 下野国 河内郡 大澤村 浅間山                           | 採集地 (英) Shimotsuke: Kawachi-gun, Osawa-mura, Mt. Asama |                           |
| 採集日 Jul. 15, 1932                                     | 備考   | 【TI】 Holotype 標本          |
| 採集者 (ラベル) M. Honda                                    | 採集者 (和) 本田正次   | 採集者 (英) Honda, M.         |
| Herb. No. TI  | Collector's No.  |                           |
| ラベルタイトル Herbarium Universitatis Imperialis Tokyoensis |  |                           |
| 図版番号 ー  | 書き込み ー   | 書き込み ー                    |
| 書き込み  | 筆記具  | 備考                        |

|                               |  |                     |
|-------------------------------|--|---------------------|
| Pl. <b>138A ミヤマシラスゲ</b>       | 部分 A: 全草 (開花期)                         |                     |
| 学名 <i>Carex confertiflora</i> |  |                     |
| 地域 Hokkaido                   | 県 / 支庁 / 島 Ishikari                    |                     |
| 採集地 (ラベル情報) 石狩 空沼岳麓           | 採集地 (英) Ishikari: foot of Mt. Soranuma |                     |
| 採集日 Jun. 30, 1931             | 備考                                     |                     |
| 採集者 (ラベル) 秋山茂雄                | 採集者 (和) 秋山茂雄                           | 採集者 (英) Akiyama, S. |
| Herb. No. 11528               | Collector's No.                        |                     |
| ラベルタイトル 北海道帝国大学理学部腊葉室         |  |                     |
| 図版番号 pl.138                   | 書き込み 鉛筆                                | 書き込み                |
| 書き込み                          | 筆記具                                    | 備考                  |

|                               |  |                   |
|-------------------------------|--|-------------------|
| Pl. <b>138B ミヤマシラスゲ</b>       | 部分 B: 花茎上部 (成熟期)                                     |                   |
| 学名 <i>Carex confertiflora</i> |  |                   |
| 地域 Honshu                     | 県 / 支庁 / 島 Iwate                                     |                   |
| 採集地 (ラベル情報) 陸中 岩手郡 西山村 葛根田    | 採集地 (英) Rikuchu: Iwate-gun, Nishiyama-mura, Kakkonda |                   |
| 採集日 Sep. 4, 1930              | 備考   |                   |
| 採集者 (ラベル) 村井三郎                | 採集者 (和) 村井三郎   | 採集者 (英) Murai, S. |
| Herb. No. 12940               | Collector's No. 11                                   |                   |
| ラベルタイトル 北海道帝国大学理学部腊葉室         |  |                   |
| 図版番号 Pl.138B                  | 書き込み 鉛筆  | 書き込み              |
| 書き込み                          | 筆記具  | 備考                |

|  |                                |                            |
|--|--------------------------------|----------------------------|
| Pl. <b>139A カサスゲ</b>                     | 部分 A: 全草 (開花期)                 |                            |
| 学名 <i>Carex dispalata var. dispalata</i> |                                |                            |
| 地域 Honshu                                | 県 / 支庁 / 島 Kanagawa            |                            |
| 採集地 (ラベル情報) 相模 神武寺                       | 採集地 (英) Sagami: Jinmuji temple |                            |
| 採集日 May, 1924                            | 備考                             | 採集情報と図版番号が同じペンで台紙に直接書かれている |
| 採集者 (ラベル) Shigeo Akiyama                 | 採集者 (和) 秋山茂雄                   | 採集者 (英) Akiyama, S.        |
| Herb. No.                                | Collector's No.                |                            |
| ラベルタイトル ラベルなし [台紙に書き込み]                  |                                |                            |
| 図版番号 Pl.139                              | 書き込み インク                       | 書き込み Pl.48-1 が抹線で消してある     |
| 書き込み                                     | 筆記具                            | 備考                         |



|   |   |                     |
|---|---|---------------------|
| Pl. <b>139B カサスゲ</b>                            | 部分 B:花茎上部 (成熟期)                                 |                     |
| 学名 <i>Carex dispalata</i> var. <i>dispalata</i> |   |                     |
| 地域 Hokkaido                                     | 県 / 支庁 / 島 Ishikari                             |                     |
| 確信度 <input type="radio"/>                       |   |                     |
| 採集地 (ラベル情報) 北大構内                                | 採集地 (英) Ishikari: Campus of Hokkaido Imp. Univ. |                     |
| 採集日 May, 1933                                   | 備考  |                     |
| 採集者 (ラベル) 秋山茂雄                                  | 採集者 (和) 秋山茂雄                                    | 採集者 (英) Akiyama, S. |
| Herb. No.                                       | Collector's No.                                 |                     |
| ラベルタイトル 北海道帝国大学理学部腊葉室                           |   |                     |
| 図版番号 書き込み -                                     | 書き込み 筆記具 -                                      | 書き込み 備考             |

|   |                           |                  |
|---|---------------------------|------------------|
| Pl. <b>139F キンキカサスゲ</b>                         | 部分 F:囊苞                   |                  |
| 学名 <i>Carex dispalata</i> var. <i>takeuchii</i> |                           |                  |
| 地域 Honshu                                       | 県 / 支庁 / 島 Kyoto          |                  |
| 確信度 <input type="radio"/>                       |                           |                  |
| 採集地 (ラベル情報) Kibune in Yamashiro, Hondo          | 採集地 (英) Yamashiro: Kibune |                  |
| 採集日 Jun., 1931                                  | 備考                        |                  |
| 採集者 (ラベル) J. Ohwi                               | 採集者 (和) 大井次三郎             | 採集者 (英) Ohwi, J. |
| Herb. No.                                       | Collector's No. 75        |                  |
| ラベルタイトル FLORA JAPONICA ex HERB. JISABURO OHWI   |                           |                  |
| 図版番号 書き込み Pl.139-F                              | 書き込み 筆記具 インク              | 書き込み 備考          |

|                                   |                                      |                     |
|-----------------------------------|--------------------------------------|---------------------|
| Pl. <b>140 コウボウシバ</b>             | 部分                                   |                     |
| 学名 <i>Carex pumila</i>            |                                      |                     |
| 地域 Honshu                         | 県 / 支庁 / 島 Niigata                   |                     |
| 確信度 <input type="triangle"/>      |                                      |                     |
| 採集地 (ラベル情報) 越後 新潟市海岸              | 採集地 (英) Echigo: Niigata-shi, seaside |                     |
| 採集日 Jun. 12, 1934                 | 備考                                   |                     |
| 採集者 (ラベル) S. Akiyama              | 採集者 (和) 秋山茂雄                         | 採集者 (英) Akiyama, S. |
| Herb. No.                         | Collector's No.                      |                     |
| ラベルタイトル HERB. S. AKIYAMA 秋山茂雄所蔵標本 |                                      |                     |
| 図版番号 書き込み ??pl.140                | 書き込み 筆記具 インク                         | 書き込み 備考             |

|                              |   |                       |
|------------------------------|---|-----------------------|
| Pl. <b>143 オオクグ</b>          | 部分  |                       |
| 学名 <i>Carex rugulosa</i>     |   |                       |
| 地域 Korea?                    | 県 / 支庁 / 島                                  |                       |
| 確信度 <input type="radio"/>    |   |                       |
| 採集地 (ラベル情報) アロキンドロ [アロホンドロ?] | 採集地 (英) Korea [?]: Arokindoro [Arohondoro?] |                       |
| 採集日 Jun. 18, 1937            | 備考  |                       |
| 採集者 (ラベル) Maekawa Osaka      | 採集者 (和)                                     | 採集者 (英) Maekawa Osaka |
| Herb. No.                    | Collector's No.                             |                       |
| ラベルタイトル - [ラベルの枠部分は台紙に印刷される] |   |                       |
| 図版番号 書き込み pl.143             | 書き込み 筆記具 インク                                | 書き込み 備考 「製図品」とも書かれる   |

Pl. **144-1** **ヘイジョウスゲ** 部分

学名 **Carex heterostachya**

地域 **Manshu** 県 / 支庁 / 島  確信度

採集地 **満州 双廟子** 採集地 **Manshu: Sobyoshi**  
(ラベル情報) (英)

採集日 **Jul. 15, 1933** 備考

採集者 **野田光蔵** 採集者 **野田光蔵** 採集者 **Noda, M.**  
(ラベル) (和) (英)

Herb. No.  Collector's No.

ラベルタイトル **HERB. S. AKIYAMA 秋山茂雄所蔵標本**

図版番号 **pl.114-1** 書き込み **鉛筆** 書き込み   
書き込み 筆記具 備考

Pl. **144-2AB** **コウライヤワラスゲ** 部分 **A: 花茎 (成熟期), B: 花茎 (開花期)**

学名 **Carex gotoi**

地域 **Korea?** 県 / 支庁 / 島  確信度

採集地 **◆ [罕の儿がソ] 袖附近** 採集地 **Korea?**  
(ラベル情報) (英)

採集日 **Jul. 1, 1937** 備考

採集者 **Maekawa Osaka** 採集者  採集者   
(ラベル) (和) (英)

Herb. No.  Collector's No.

ラベルタイトル **— [ラベルの枠部分は台紙に印刷される]**

図版番号 **pl.144-Fig2** 書き込み **鉛筆** 書き込み   
書き込み 筆記具 備考

Pl. **145** **ケヤリスゲ** 部分

学名 **Carex vaginata var. vaginata**

地域 **Sakhalin** 県 / 支庁 / 島  確信度

採集地 **樺太 白取 石山** 採集地 **Sakhalin: Shirutoru, Ishiyama**  
(ラベル情報) (英)

採集日 **Aug. 13, 1940** 備考

採集者 **秋山茂雄** 採集者 **秋山茂雄** 採集者 **Akiyama, S.**  
(ラベル) (和) (英)

Herb. No.  Collector's No.

ラベルタイトル **北海道帝国大学理学部腊葉室**

図版番号 **pl.143** 書き込み **インク** 書き込み **図版番号間違い**  
書き込み 筆記具 備考

Pl. **146AB** **サヤスゲ** 部分 **A: 全草、花基部, B: 全草、葉叢部**

学名 **Carex vaginata var. petersii**

地域 **Hokkaido** 県 / 支庁 / 島 **Nemuro** 確信度

採集地 **根室 南部沼谷地** 採集地 **Nemuro: mire of Nanbuto pond**  
(ラベル情報) (英)

採集日 **Jul. 25, 1935** 備考

採集者 **S. Akiyama** 採集者 **秋山茂雄** 採集者 **Akiyama, S.**  
(ラベル) (和) (英)

Herb. No.  Collector's No.

ラベルタイトル **北海道帝国大学理学部腊葉室**

図版番号 **pl.146** 書き込み **インク** 書き込み   
書き込み 筆記具 備考

|                |  |                 |                       |
|----------------|--|-----------------|-----------------------|
| Pl. <b>147</b> | <b>ハナマガリスゲ</b>                             | 部分              |                       |
| 学名             | <i>Carex pilosa</i> var. <i>auriculata</i> |                 |                       |
| 地域             | Hokkaido                                   | 県 / 支庁 / 島      | Shiribeshi            |
|                |  | 確信度             | <input type="radio"/> |
| 採集地<br>(ラベル情報) | 後志 忍路                                      | 採集地<br>(英)      | Shiribeshi: Oshoro    |
| 採集日            | Jun. 16, 1931                              | 備考              |                       |
| 採集者<br>(ラベル)   | S. Akiyama                                 | 採集者<br>(和)      | 秋山茂雄                  |
|                |  | 採集者<br>(英)      | Akiyama, S.           |
| Herb. No.      | 11452                                      | Collector's No. |                       |
| ラベルタイトル        | 北海道帝国大学理学部腊葉室                              |                 |                       |
| 図版番号<br>書き込み   | Pl.147                                     | 書き込み<br>筆記具     | インク                   |
|                |  | 書き込み<br>備考      |                       |

|                  |  |                 |   |
|------------------|--|-----------------|---|
| Pl. <b>148-1</b> | <b>ヤマジスゲ</b>                             | 部分              |   |
| 学名               | <i>Carex bostrichostigma</i>             |                 |   |
| 地域               | Kyushu                                   | 県 / 支庁 / 島      | Oita  |
|                  |  | 確信度             | <input type="radio"/>                       |
| 採集地<br>(ラベル情報)   | Kiushiu: in m. Kuju                      | 採集地<br>(英)      | Bungo: Mt. Kuju                             |
| 採集日              | Jun. 1, 1932                             | 備考              |   |
| 採集者<br>(ラベル)     | Jisaburo Ohwi                            | 採集者<br>(和)      | 大井次三郎                                       |
|                  |  | 採集者<br>(英)      | Ohwi, J.                                    |
| Herb. No.        |  | Collector's No. |   |
| ラベルタイトル          | PLANTAE JAPONICAE ex Herb. Jisaburo Ohwi |                 |   |
| 図版番号<br>書き込み     | —  | 書き込み<br>筆記具     | —   |
|                  |  | 書き込み<br>備考      | 別の標本 2 点に書き込みあり<br><①鉛筆 ; pl.148-2 ②鉛筆 ; 図> |

|                |                           |                 |                       |
|----------------|---------------------------|-----------------|-----------------------|
| Pl. <b>149</b> | <b>ミヤマジュズスゲ</b>           | 部分              |                       |
| 学名             | <i>Carex dissitiflora</i> |                 |                       |
| 地域             | Honshu                    | 県 / 支庁 / 島      | Aomori                |
|                |                           | 確信度             | <input type="radio"/> |
| 採集地<br>(ラベル情報) | 陸奥 オイラセ                   | 採集地<br>(英)      | Mutsu: Oirase         |
| 採集日            | Jun. 18, 1933             | 備考              |                       |
| 採集者<br>(ラベル)   | 村井三郎                      | 採集者<br>(和)      | 村井三郎                  |
|                |                           | 採集者<br>(英)      | Murai, S.             |
| Herb. No.      |                           | Collector's No. |                       |
| ラベルタイトル        | 北海道帝国大学理学部腊葉室             |                 |                       |
| 図版番号<br>書き込み   | Pl.149                    | 書き込み<br>筆記具     | インク                   |
|                |                           | 書き込み<br>備考      |                       |

|                 |                          |                 |  |
|-----------------|--------------------------|-----------------|--|
| Pl. <b>150A</b> | <b>ヒメミヤマジュズスゲ</b>        | 部分              | A: 花茎  |
| 学名              | <i>Carex taiwanensis</i> |                 |  |
| 地域              | Taiwan                   | 県 / 支庁 / 島      |  |
|                 |                          | 確信度             | <input type="radio"/>                        |
| 採集地<br>(ラベル情報)  | 台湾 台中州 能高郡 松原—能高         | 採集地<br>(英)      | Taiwan: Taichu-shu, Noko-gun, Matsubara~Noko |
| 採集日             | Jul. 29, 1938            | 備考              | comb. nov.                                   |
| 採集者<br>(ラベル)    | 秋山茂雄                     | 採集者<br>(和)      | 秋山茂雄   |
|                 |                          | 採集者<br>(英)      | Akiyama, S.                                  |
| Herb. No.       |                          | Collector's No. |  |
| ラベルタイトル         | 北海道帝国大学理学部腊葉室            |                 |  |
| 図版番号<br>書き込み    | pl.150                   | 書き込み<br>筆記具     | インク  |
|                 |                          | 書き込み<br>備考      |  |

|                 |                          |                 |                                |
|-----------------|--------------------------|-----------------|--------------------------------|
| Pl. <b>150B</b> | <b>ヒメミヤマジュズスゲ</b>        | 部分              | B: 葉叢                          |
| 学名              | <i>Carex taiwanensis</i> |                 |                                |
| 地域              | Taiwan                   | 県 / 支庁 / 島      |                                |
| 採集地<br>(ラベル情報)  | 台湾 能高越 松原-能高             | 採集地<br>(英)      | Taiwan:Nokogoe, Matsubara~Noko |
| 採集日             | Jul. 29, 1938            | 備考              | comb. nov. 標本                  |
| 採集者<br>(ラベル)    | 秋山茂雄                     | 採集者<br>(和)      | 秋山茂雄                           |
|                 |                          | 採集者<br>(英)      | Akiyama, S.                    |
| Herb. No.       |                          | Collector's No. |                                |
| ラベルタイトル         | 北海道帝国大学理学部腊葉室            |                 |                                |
| 図版番号<br>書き込み    | -                        | 書き込み<br>筆記具     | -                              |
|                 |                          | 書き込み<br>備考      |                                |

|                |  |                 |                  |
|----------------|--|-----------------|------------------|
| Pl. <b>151</b> | <b>タマツリスゲ</b>                                  | 部分              |                  |
| 学名             | <i>Carex filipes</i> var. <i>filipes</i>       |                 |                  |
| 地域             | Honshu   | 県 / 支庁 / 島      | Saitama          |
| 採集地<br>(ラベル情報) | 膝折   | 採集地<br>(英)      | Musashi: Hizaori |
| 採集日            | May 7, 1933                                    | 備考              |                  |
| 採集者<br>(ラベル)   | K. Hisauchi                                    | 採集者<br>(和)      | 久内清孝             |
|                |  | 採集者<br>(英)      | Hisauchi, K.     |
| Herb. No.      |  | Collector's No. | 1006             |
| ラベルタイトル        | 北海道帝国大学理学部腊葉室 [学名]・HERB. K. HISAUCHI [タグ/採集情報] |                 |                  |
| 図版番号<br>書き込み   | pl.151   | 書き込み<br>筆記具     | インク              |
|                |  | 書き込み<br>備考      |                  |

|                  |  |                 |                         |
|------------------|--|-----------------|-------------------------|
| Pl. <b>152AB</b> | <b>ホソエノムギスゲ</b>                          | 部分              | A: 花茎, B: 囊苞            |
| 学名               | <i>Carex filipes</i> var. <i>rouyana</i> |                 |                         |
| 地域               | Honshu                                   | 県 / 支庁 / 島      | Tochigi                 |
| 採集地<br>(ラベル情報)   | 下野 古賀志山                                  | 採集地<br>(英)      | Shimotsuke: Mt. Kogashi |
| 採集日              | May 2, 1934                              | 備考              |                         |
| 採集者<br>(ラベル)     | 鈴木貞次郎                                    | 採集者<br>(和)      | 鈴木貞次郎                   |
|                  |  | 採集者<br>(英)      | Suzuki, T.              |
| Herb. No.        |  | Collector's No. | 1                       |
| ラベルタイトル          | - [「北海道帝国大学理学部腊葉室」印刷部分を切り取り]             |                 |                         |
| 図版番号<br>書き込み     | Pl.152A,B                                | 書き込み<br>筆記具     | インク                     |
|                  |  | 書き込み<br>備考      |                         |

|                  |  |                 |                |
|------------------|--|-----------------|----------------|
| Pl. <b>152CD</b> | <b>ヒメジュズスゲ</b>                           | 部分              | C: 花茎, D: 花茎頂部 |
| 学名               | <i>Carex filipes</i> var. <i>tremula</i> |                 |                |
| 地域               | Kyushu                                   | 県 / 支庁 / 島      | Kumamoto       |
| 採集地<br>(ラベル情報)   | 肥後 イチフサ                                  | 採集地<br>(英)      | Higo: Ichifusa |
| 採集日              | May 25, 1930                             | 備考              |                |
| 採集者<br>(ラベル)     | K. Mayebara                              | 採集者<br>(和)      | 前原勤次郎          |
|                  |  | 採集者<br>(英)      | Mayebara, K.   |
| Herb. No.        | 11293                                    | Collector's No. | Oh.180         |
| ラベルタイトル          | 北海道帝国大学理学部腊葉室                            |                 |                |
| 図版番号<br>書き込み     | -  | 書き込み<br>筆記具     | -              |
|                  |  | 書き込み<br>備考      |                |

|                  |   |                 |                              |
|------------------|---|-----------------|------------------------------|
| Pl. <b>152EF</b> | <b>ヒロハノオオタマツリスゲ</b>                       | 部分              | E: 囊苞, F: 花茎                 |
| 学名               | <i>Carex filipes</i> var. <i>arakiana</i> |                 |                              |
| 地域               | Honshu                                    | 県 / 支庁 / 島      | Kyoto                        |
| 採集地              | 丹後国 大江山 イナリ林                              | 採集地             | Tango: Mt. Oue, Inari forest |
| 採集日              | May 22, 1932                              | 備考              |                              |
| 採集者              | Y. Araki [G. Araki ?]                     | 採集者             | Y. Araki [G. Araki ?]        |
| Herb. No.        |   | Collector's No. |                              |
| ラベルタイトル          | PLANTAE JAPONICAE ex Herb. Jisaburo Ohwi  |                 |                              |
| 図版番号             | pl.152E,F                                 | 書き込み            | インク                          |
| 書き込み             |   | 筆記具             |                              |

|                 |   |                 |                       |
|-----------------|---|-----------------|-----------------------|
| Pl. <b>152G</b> | <b>ハネスゲ</b>                                   | 部分              | G: 囊苞                 |
| 学名              | <i>Carex filipes</i> var. <i>oligostachys</i> |                 |                       |
| 地域              | Korea   | 県 / 支庁 / 島      |                       |
| 採集地             | 平南 陽徳   | 採集地             | Korea: Heinan, Yotoku |
| 採集日             | Jun. 15, 1928                                 | 備考              | 【TI】 果胞のみのため確定できない    |
| 採集者             | T. Nakai                                      | 採集者             | 中井猛之進                 |
| Herb. No.       | TI  | Collector's No. | 12471                 |
| ラベルタイトル         | Herb. Universitatis Imperialis Tokyoensis.    |                 |                       |
| 図版番号            | —   | 書き込み            | —                     |
| 書き込み            |   | 筆記具             |                       |

|                  |                       |                 |                           |
|------------------|-----------------------|-----------------|---------------------------|
| Pl. <b>154AB</b> | <b>エツツリスゲ</b>         | 部分              | A: 全草, B: 花茎上部            |
| 学名               | <i>Carex papulosa</i> |                 |                           |
| 地域               | Honshu                | 県 / 支庁 / 島      | Nagano                    |
| 採集地              | 信濃 霧ヶ峯温泉              | 採集地             | Shinano: Kirigamine onsen |
| 採集日              | Jun. 9, 1937          | 備考              |                           |
| 採集者              | 小坂忠二郎                 | 採集者             | 小坂忠二郎                     |
| Herb. No.        |                       | Collector's No. | 15                        |
| ラベルタイトル          | 北海道帝国大学理学部腊葉室         |                 |                           |
| 図版番号             | pl.154                | 書き込み            | インク                       |
| 書き込み             |                       | 筆記具             |                           |

|                |                         |                 |                       |
|----------------|-------------------------|-----------------|-----------------------|
| Pl. <b>155</b> | <b>グレーンスゲ</b>           | 部分              |                       |
| 学名             | <i>Carex parciflora</i> |                 |                       |
| 地域             | Hokkaido                | 県 / 支庁 / 島      | Kamikawa              |
| 採集地            | 旭川 神楽ヶ丘                 | 採集地             | Kamikawa: Kaguragaoka |
| 採集日            | Jun. 17, 1940           | 備考              |                       |
| 採集者            | 菅原繁蔵                    | 採集者             | 菅原繁蔵                  |
| Herb. No.      |                         | Collector's No. |                       |
| ラベルタイトル        | 北海道帝国大学理学部腊葉室           |                 |                       |
| 図版番号           | ?pl.155                 | 書き込み            | インク                   |
| 書き込み           |                         | 筆記具             |                       |

|                                |   |  |
|--------------------------------|---|--|
| Pl. <b>156-1 ナガボノコジュズスゲ</b>    | 部分  |  |
| 学名 <b>Carex vanioti</b>        |   |  |
| 地域 <b>Honshu</b>               | 県 / 支庁 / 島 <b>Miyagi</b>                    | 確信度 <input type="radio"/>                  |
| 採集地 (ラベル情報) <b>蔵王山麓 峩々</b>     | 採集地 (英) <b>Iwaki: foot of Mt. Zao, Gaga</b> |  |
| 採集日 <b>Jul., 1929</b>          | 備考 <b>C. gagaensis Akiy. のタイプ</b>           |  |
| 採集者 (ラベル) <b>S. Akiyama</b>    | 採集者 (和) <b>秋山茂雄</b>                         | 採集者 (英) <b>Akiyama, S.</b>                 |
| Herb. No. <input type="text"/> | Collector's No. <input type="text"/>        |  |
| ラベルタイトル <b>北海道帝国大学理学部腊葉室</b>   |   |  |
| 図版番号 <b>-</b>                  | 書き込み <b>-</b>                               | 書き込み <b>別の標本に書き込みあり ; 黒 (pl.156-1 ラシイ)</b> |
| 書き込み <input type="text"/>      | 筆記具 <input type="text"/>                    | 備考 <input type="text"/>                    |

|  |                                 |                             |
|--|---------------------------------|-----------------------------|
| Pl. <b>156-2 コジュズスゲ</b>  | 部分                              |                             |
| 学名 <b>Carex macroglossa</b>                                      |                                 |                             |
| 地域 <b>Honshu</b>   | 県 / 支庁 / 島 <b>Kanagawa</b>      | 確信度 <input type="radio"/>   |
| 採集地 (ラベル情報) <b>ツルミ</b>   | 採集地 (英) <b>Musashi: Tsurumi</b> |                             |
| 採集日 <b>May 14, 1933</b>  | 備考 <input type="text"/>         |                             |
| 採集者 (ラベル) <b>K. Hisauchi</b>                                     | 採集者 (和) <b>久内清孝</b>             | 採集者 (英) <b>Hisauchi, K.</b> |
| Herb. No. <input type="text"/>                                   | Collector's No. <b>1007</b>     |                             |
| ラベルタイトル <b>北海道帝国大学理学部腊葉室 [学名・和名]・HERB. K. HISAUCHI [タグ/採集情報]</b> |                                 |                             |
| 図版番号 <b>pl.158 Fig.2</b>   | 書き込み <b>鉛筆</b>                  | 書き込み <b>図版番号間違い</b>         |
| 書き込み <input type="text"/>  | 筆記具 <input type="text"/>        | 備考 <input type="text"/>     |

|  |                                      |                            |
|--|--------------------------------------|----------------------------|
| Pl. <b>157 エゾサワスゲ</b>                    | 部分                                   |                            |
| 学名 <b>Carex oederi var. viridula</b>     |                                      |                            |
| 地域 <b>Hokkaido</b>                       | 県 / 支庁 / 島 <b>Nemuro</b>             | 確信度 <input type="radio"/>  |
| 採集地 (ラベル情報) <b>根室町 東郊 [東梅?]</b>          | 採集地 (英) <b>Nemuro: Toko [Tobai?]</b> |                            |
| 採集日 <b>Jul. 25, 1935</b>                 | 備考 <input type="text"/>              |                            |
| 採集者 (ラベル) <b>S. Akiyama</b>              | 採集者 (和) <b>秋山茂雄</b>                  | 採集者 (英) <b>Akiyama, S.</b> |
| Herb. No. <input type="text"/>           | Collector's No. <input type="text"/> |                            |
| ラベルタイトル <b>HERB. S. AKIYAMA 秋山茂雄所蔵標本</b> |                                      |                            |
| 図版番号 <b>-</b>                            | 書き込み <b>-</b>                        | 書き込み <input type="text"/>  |
| 書き込み <input type="text"/>                | 筆記具 <input type="text"/>             | 備考 <input type="text"/>    |

|  |   |
|--|---|
| Pl. <b>158-1AB ヒメサワスゲ</b>  | 部分 <b>A: 花茎, B: 葉叢</b>                      |
| 学名 <b>Carex oederoides</b>                                       |   |
| 地域 <b>Hokkaido</b>   | 県 / 支庁 / 島 <b>Hiyama</b>                    |
| 採集地 (ラベル情報) <b>Anama: Isl. Okushiri, Prov. Shiribeshi.</b>       | 採集地 (英) <b>Hiyama: Isl. Okushiri, Anama</b> |
| 採集日 <b>Jul. 17, 1935</b>   | 備考 <b>タイプ標本 (重複)</b>                        |
| 採集者 (ラベル) <b>B. Yoshimura</b>                                    | 採集者 (和) <b>吉村文五郎</b>                        |
| 採集者 (英) <b>Yoshimura, B.</b>                                     |   |
| Herb. No. <input type="text"/>                                   | Collector's No. <b>22197</b>                |
| ラベルタイトル <b>Flora of Isl. Okushiri [標本情報]・北海道帝国大学理学部腊葉室 [無記入]</b> |   |
| 図版番号 <b>-</b>  | 書き込み <b>-</b>                               |
| 書き込み <input type="text"/>  | 筆記具 <input type="text"/>                    |
|  | 備考 <input type="text"/>                     |

|                |                                 |                 |            |                           |          |
|----------------|---------------------------------|-----------------|------------|---------------------------|----------|
| Pl.            | 158-2 ミタケスゲ                     |                 | 部分         |                           |          |
| 学名             | Carex michauxiana var. asiatica |                 |            |                           |          |
| 地域             | Honshu?                         | 県 / 支庁 / 島      | Fukushima? | 確信度 <input type="radio"/> |          |
| 採集地<br>(ラベル情報) | 赤井谷地                            |                 | 採集地<br>(英) | Iwashiro (?): Akaiyachi   |          |
| 採集日            | Jun., 1928                      | 備考              |            |                           |          |
| 採集者<br>(ラベル)   | 肥田達太郎                           | 採集者<br>(和)      | 肥田達太郎      | 採集者<br>(英)                | Hida, T. |
| Herb. No.      | 001397                          | Collector's No. |            |                           |          |
| ラベルタイトル        | 北海道帝国大学理学部腊葉室                   |                 |            |                           |          |
| 図版番号<br>書き込み   | pl.158 Fig.2                    | 書き込み<br>筆記具     | 鉛筆         | 書き込み<br>備考                |          |

|                |                      |                 |                 |                           |          |
|----------------|----------------------|-----------------|-----------------|---------------------------|----------|
| Pl.            | 159 クグスゲ             |                 | 部分              | [花茎]                      |          |
| 学名             | Carex pseudo-cyperus |                 |                 |                           |          |
| 地域             | Honshu               | 県 / 支庁 / 島      | Nagano          | 確信度 <input type="radio"/> |          |
| 採集地<br>(ラベル情報) | 信州 追分                |                 | 採集地<br>(英)      | Shinano: Oiwake           |          |
| 採集日            | Jun., 1940           | 備考              | 2枚 (部分組み合わせ) 花部 |                           |          |
| 採集者<br>(ラベル)   | 尾台多可志                | 採集者<br>(和)      | 尾台多可志           | 採集者<br>(英)                | Odai, T. |
| Herb. No.      |                      | Collector's No. | 27              |                           |          |
| ラベルタイトル        | 北海道帝国大学理学部腊葉室        |                 |                 |                           |          |
| 図版番号<br>書き込み   | pl.159 花の方           | 書き込み<br>筆記具     | インク             | 書き込み<br>備考                |          |

|                |                      |                 |                 |                           |           |
|----------------|----------------------|-----------------|-----------------|---------------------------|-----------|
| Pl.            | 159 クグスゲ             |                 | 部分              | [基部]                      |           |
| 学名             | Carex pseudo-cyperus |                 |                 |                           |           |
| 地域             | Honshu               | 県 / 支庁 / 島      | Iwate           | 確信度 <input type="radio"/> |           |
| 採集地<br>(ラベル情報) | 陸中 渋民                |                 | 採集地<br>(英)      | Rikuchu: Shibutami        |           |
| 採集日            | Jun. 5, 1938         | 備考              | 2枚 (部分組み合わせ) 基部 |                           |           |
| 採集者<br>(ラベル)   | 岩谷喜代次                | 採集者<br>(和)      | 岩谷喜代次           | 採集者<br>(英)                | Iwaya, K. |
| Herb. No.      |                      | Collector's No. | a8              |                           |           |
| ラベルタイトル        | 北海道帝国大学理学部腊葉室        |                 |                 |                           |           |
| 図版番号<br>書き込み   | pl.159 根本の方          | 書き込み<br>筆記具     | インク             | 書き込み<br>備考                |           |

|                |                                    |                 |              |                           |            |
|----------------|------------------------------------|-----------------|--------------|---------------------------|------------|
| Pl.            | 160 ジョウロウスゲ                        |                 | 部分           |                           |            |
| 学名             | Carex capricornis var. capricornis |                 |              |                           |            |
| 地域             | Honshu                             | 県 / 支庁 / 島      | Chiba        | 確信度 <input type="radio"/> |            |
| 採集地<br>(ラベル情報) | 下総 國府台                             |                 | 採集地<br>(英)   | Shimousa: Kounodai        |            |
| 採集日            | May, 1907                          | 備考              | 「故早田教授遺品」印あり |                           |            |
| 採集者<br>(ラベル)   | no data                            | 採集者<br>(和)      | 早田文蔵         | 採集者<br>(英)                | Hayata, B. |
| Herb. No.      | 16312                              | Collector's No. |              |                           |            |
| ラベルタイトル        | 北海道帝国大学理学部腊葉室                      |                 |              |                           |            |
| 図版番号<br>書き込み   | Pl.160                             | 書き込み<br>筆記具     | 鉛筆           | 書き込み<br>備考                |            |

|                                   |  |                           |
|-----------------------------------|--|---------------------------|
| Pl. <b>161 シラスゲ</b>               | 部分                                       |                           |
| 学名 <i>Carex doniana</i>           |  |                           |
| 地域 Honshu                         | 県 / 支庁 / 島 Osaka                         | 確信度 <input type="radio"/> |
| 採集地 (ラベル情報) 摂津 箕面                 | 採集地 (英) Settsu: Minoo                    |                           |
| 採集日 Jun. 17, 1933                 | 備考 シラスゲの図版がニイタカヒゴクサの項に誤って掲載されている「誤図版」がある |                           |
| 採集者 (ラベル) N. Ui                   | 採集者 (和) 宇井縫藏                             | 採集者 (英) Ui, N.            |
| Herb. No.                         | Collector's No.                          |                           |
| ラベルタイトル HERB. S. AKIYAMA 秋山茂雄所蔵標本 |  |                           |
| 図版番号 P.161                        | 書き込み 筆記具 インク                             | 書き込み 備考                   |

|                           |  |                           |
|---------------------------|--|---------------------------|
| Pl. <b>162 ヒメシラスゲ</b>     | 部分                                     |                           |
| 学名 <i>Carex mollicula</i> |  |                           |
| 地域 Hokkaido               | 県 / 支庁 / 島 Sorachi                     | 確信度 <input type="radio"/> |
| 採集地 (ラベル情報) 石狩 夕張岳        | 採集地 (英) Sorachi: Mt. Yubari            |                           |
| 採集日 Jul., 1930            | 備考 ヒメシラスゲの図版がヒゴクサの項に誤って掲載されている「誤図版」がある |                           |
| 採集者 (ラベル) 神田千代一           | 採集者 (和) 神田千代一                          | 採集者 (英) Kanda, C.         |
| Herb. No. 10816           | Collector's No.                        |                           |
| ラベルタイトル 北海道帝国大学理学部腊葉室     |  |                           |
| 図版番号 pl.162               | 書き込み 筆記具 インク                           | 書き込み 備考                   |

|                                   |  |                              |
|-----------------------------------|--|------------------------------|
| Pl. <b>164 ヒゴクサ</b>               | 部分   |                              |
| 学名 <i>Carex japonica</i>          |  |                              |
| 地域 Honshu                         | 県 / 支庁 / 島 Iwate                             | 確信度 <input type="triangle"/> |
| 採集地 (ラベル情報) 盛岡市外 浅岸村              | 採集地 (英) Rikuchu: near Morioka, Asagishi-mura |                              |
| 採集日 Jul. 3, 1935                  | 備考 ヒゴクサの図版がヒメシラスゲの項に誤って掲載されている「誤図版」がある       |                              |
| 採集者 (ラベル) S. Akiyama              | 採集者 (和) 秋山茂雄                                 | 採集者 (英) Akiyama, S.          |
| Herb. No.                         | Collector's No.                              |                              |
| ラベルタイトル HERB. S. AKIYAMA 秋山茂雄所蔵標本 |  |                              |
| 図版番号 多分 pl.164                    | 書き込み 筆記具 インク                                 | 書き込み 備考                      |

|  |                            |                           |
|--|----------------------------|---------------------------|
| Pl. <b>165 ミヤマヒゴクサ</b>                             | 部分                         |                           |
| 学名 <i>Carex japonicaeformis</i>                    |                            |                           |
| 地域 Honshu  | 県 / 支庁 / 島 Nagano          | 確信度 <input type="radio"/> |
| 採集地 (ラベル情報) 信州 上高地                                 | 採集地 (英) Shinano: Kamikochi |                           |
| 採集日 Jul., 1927                                     | 備考 【TI】 Holotype           |                           |
| 採集者 (ラベル) T. Nakai                                 | 採集者 (和) 中井猛之進              | 採集者 (英) Nakai, T.         |
| Herb. No. TI                                       | Collector's No.            |                           |
| ラベルタイトル Herb. Universitatis Imperialis Tokyoensis. |                            |                           |
| 図版番号 -   | 書き込み 筆記具 -                 | 書き込み 備考                   |



|                              |                           |                     |
|------------------------------|---------------------------|---------------------|
| Pl. <b>166A サワスゲ</b>         | 部分 A: 全草                  |                     |
| 学名 <i>Carex aphanolepis</i>  |                           |                     |
| 地域 Hokkaido 県 / 支庁 / 島 Iburi | 確信度 <input type="radio"/> |                     |
| 採集地 膽振 白老 (ラベル情報)            | 採集地 Iburi: Shiraoui (英)   |                     |
| 採集日 Jun. 28, 1939            | 備考                        |                     |
| 採集者 秋山茂雄 (ラベル)               | 採集者 秋山茂雄 (和)              | 採集者 Akiyama, S. (英) |
| Herb. No.                    | Collector's No.           |                     |
| ラベルタイトル 北海道帝国大学理学部腊葉室        |                           |                     |
| 図版番号 図 166                   | 書き込み 鉛筆                   | 書き込み                |
| 書き込み                         | 筆記具                       | 備考                  |

|  |                              |                     |
|--|------------------------------|---------------------|
| Pl. <b>166B サワスゲ</b>                         | 部分 B: 花茎上部 (開花期)             |                     |
| 学名 <i>Carex aphanolepis</i>                  |                              |                     |
| 地域 Hokkaido 県 / 支庁 / 島 Kushiro               | 確信度 <input type="triangle"/> |                     |
| 採集地 Akkeshi, prov. Kushiro, Hokkaido (ラベル情報) | 採集地 Kushiro: Akkeshi (英)     |                     |
| 採集日 Jun. 29, 1932                            | 備考 台紙新しい                     |                     |
| 採集者 Shigeo Akiyama (ラベル)                     | 採集者 秋山茂雄 (和)                 | 採集者 Akiyama, S. (英) |
| Herb. No.                                    | Collector's No.              |                     |
| ラベルタイトル - [わら半紙ラベル]                          |                              |                     |
| 図版番号 -                                       | 書き込み -                       | 書き込み                |
| 書き込み   | 筆記具                          | 備考                  |

|                                 |                                |                     |
|---------------------------------|--------------------------------|---------------------|
| Pl. <b>167 ヒカゲシラスゲ</b>          | 部分                             |                     |
| 学名 <i>Carex planiculmis</i>     |                                |                     |
| 地域 Hokkaido 県 / 支庁 / 島 Ishikari | 確信度 <input type="radio"/>      |                     |
| 採集地 石狩 空沼岳 (ラベル情報)              | 採集地 Ishikari: Mt. Soranuma (英) |                     |
| 採集日 Jul. 21, 1942               | 備考                             |                     |
| 採集者 秋山茂雄 (ラベル)                  | 採集者 秋山茂雄 (和)                   | 採集者 Akiyama, S. (英) |
| Herb. No.                       | Collector's No.                |                     |
| ラベルタイトル 北海道帝国大学理学部腊葉室           |                                |                     |
| 図版番号 pl.167 花ノ部 1 部取 [?] 去り     | 書き込み インク                       | 書き込み                |
| 書き込み                            | 筆記具                            | 備考                  |

|  |   |                      |
|--|---|----------------------|
| Pl. <b>168 チシマナルコ</b>                                  | 部分                                      |                      |
| 学名 <i>Carex saxatilis var. laxa</i>                    |   |                      |
| 地域 Kurils 県 / 支庁 / 島 Paramushir                        | 確信度 <input type="radio"/>               |                      |
| 採集地 幌筵島 壘山 (ラベル情報)                                     | 採集地 Kurils: Isl. Paramushir, Ruesan (英) |                      |
| 採集日 Jul. 29, 1941                                      | 備考                                      |                      |
| 採集者 M. Tatewaki (ラベル)                                  | 採集者 舘脇操 (和)                             | 採集者 Tatewaki, M. (英) |
| Herb. No.  | Collector's No. 32685                   |                      |
| ラベルタイトル 北海道帝国大学理学部腊葉室 [学名・和名]・Herb. M. TATEWAKI [採集情報] |   |                      |
| 図版番号 -   | 書き込み -                                  | 書き込み                 |
| 書き込み   | 筆記具                                     | 備考                   |

Pl. **169-1 オオチシマナルコ** 部分

学名 **Carex physocarpa**

地域 **Kurils** 県 / 支庁 / 島 **Paramushir** 確信度

採集地 **幌筵島 壘山** 採集地 **Kurils: Isl. Paramushir, Ruesan**  
(ラベル情報) (英)

採集日 **Jul. 29, 1941** 備考

採集者 **M. Tatewaki** 採集者 **舘脇操** 採集者 **Tatewaki, M.**  
(ラベル) (和) (英)

Herb. No.  Collector's No. **32710**

ラベルタイトル **北海道帝国大学理学部腊葉室〔学名・和名〕・Herb. M. TATEWAKI〔採集情報〕**

図版番号 **pl.169◆◆〔読めない〕** 書き込み **インク** 書き込み  
 書き込み 筆記具 備考

Pl. **169-2 コヌマスゲ** 部分

学名 **Carex rotundata**

地域 **Sakhalin** 県 / 支庁 / 島  確信度

採集地 **樺太 千賀** 採集地 **Sakhalin: Chiga**  
(ラベル情報) (英)

採集日 **Jul. 23, 1935** 備考

採集者 **菅原繁蔵** 採集者 **菅原繁蔵** 採集者 **Sugawara, S.**  
(ラベル) (和) (英)

Herb. No.  Collector's No.

ラベルタイトル **北海道帝国大学理学部腊葉室**

図版番号 **pl.169-2** 書き込み **インク** 書き込み  
 書き込み 筆記具 備考

Pl. **170A ホロムイクグ** 部分 **A: 全草**

学名 **Carex tsuishikarensis**

地域 **Honshu** 県 / 支庁 / 島 **Iwate** 確信度

採集地 **陸中 岩手山麓 春子谷地** 採集地 **Rikuchu: foot of Mt. Iwate, Harukoyachi mire**  
(ラベル情報) (英)

採集日 **Jul. 5, 1935** 備考

採集者 **S. Akiyama** 採集者 **秋山茂雄** 採集者 **Akiyama, S.**  
(ラベル) (和) (英)

Herb. No.  Collector's No.

ラベルタイトル **HERB. S. AKIYAMA 秋山茂雄所蔵標本**

図版番号 **pl.170** 書き込み **インク** 書き込み  
 書き込み 筆記具 備考

Pl. **170B ホロムイクグ** 部分 **B: 花茎頂部**

学名 **Carex tsuishikarensis**

地域 **Hokkaido** 県 / 支庁 / 島 **Nemuro** 確信度

採集地 **根室 落石岬** 採集地 **Nemuro: Ochiishi-misaki**  
(ラベル情報) (英)

採集日 **Jul. 24, 1935** 備考

採集者 **S. Akiyama** 採集者 **秋山茂雄** 採集者 **Akiyama, S.**  
(ラベル) (和) (英)

Herb. No.  Collector's No.

ラベルタイトル **HERB. S. AKIYAMA 秋山茂雄所蔵標本**

図版番号  書き込み  書き込み  
 書き込み 筆記具 備考

|                 |                              |                 |                  |
|-----------------|------------------------------|-----------------|------------------|
| Pl. <b>170C</b> | <b>ホロムイクグ</b>                | 部分              | C:花茎頂部           |
| 学名              | <i>Carex tsuishikarensis</i> |                 |                  |
| 地域              | Hokkaido                     | 県 / 支庁 / 島      | Nemuro           |
| 採集地<br>(ラベル情報)  | 落石                           | 採集地<br>(英)      | Nemuro: Ochiishi |
| 採集日             | Jul. 10, 1940                | 備考              |                  |
| 採集者<br>(ラベル)    | 菅原繁蔵                         | 採集者<br>(和)      | 菅原繁蔵             |
|                 |                              | 採集者<br>(英)      | Sugawara, S.     |
| Herb. No.       |                              | Collector's No. | 31               |
| ラベルタイトル         | 北海道帝国大学理学部腊葉室                |                 |                  |
| 図版番号<br>書き込み    | -                            | 書き込み<br>筆記具     | -                |
|                 |                              | 書き込み<br>備考      |                  |

|                  |                                   |                 |                               |
|------------------|-----------------------------------|-----------------|-------------------------------|
| Pl. <b>171-1</b> | <b>カラフトカサスゲ</b>                   | 部分              |                               |
| 学名               | <i>Carex inflata var. inflata</i> |                 |                               |
| 地域               | Korea                             | 県 / 支庁 / 島      |                               |
| 採集地<br>(ラベル情報)   | 朝鮮 江原道 鉄原附近                       | 採集地<br>(英)      | Korea: Kogendo, near Tetsugen |
| 採集日              | May, 1940                         | 備考              |                               |
| 採集者<br>(ラベル)     | 村田保太郎                             | 採集者<br>(和)      | 村田保太郎                         |
|                  |                                   | 採集者<br>(英)      | Murata, Y.                    |
| Herb. No.        |                                   | Collector's No. | 7                             |
| ラベルタイトル          | 北海道帝国大学理学部腊葉室                     |                 |                               |
| 図版番号<br>書き込み     | pl.171                            | 書き込み<br>筆記具     | 鉛筆                            |
|                  |                                   | 書き込み<br>備考      |                               |

|                |                                       |                 |                         |
|----------------|---------------------------------------|-----------------|-------------------------|
| Pl. <b>172</b> | <b>オニナルコスゲ</b>                        | 部分              |                         |
| 学名             | <i>Carex vesicaria var. vesicaria</i> |                 |                         |
| 地域             | Honshu                                | 県 / 支庁 / 島      | Kyoto                   |
| 採集地<br>(ラベル情報) | Ogura prefe. Kyoto, Hondo             | 採集地<br>(英)      | Yamashiro: Kyoto, Ogura |
| 採集日            | May 16, 1931                          | 備考              |                         |
| 採集者<br>(ラベル)   | J. Ohwi                               | 採集者<br>(和)      | 大井次三郎                   |
|                |                                       | 採集者<br>(英)      | Ohwi, J.                |
| Herb. No.      | 12566                                 | Collector's No. | 54                      |
| ラベルタイトル        | FLORA JAPONICA ex HERB. JISABURO OHWI |                 |                         |
| 図版番号<br>書き込み   | pl.172                                | 書き込み<br>筆記具     | インク                     |
|                |                                       | 書き込み<br>備考      |                         |

|                 |   |                 |  |
|-----------------|---|-----------------|--|
| Pl. <b>173A</b> | <b>ホソボナルコスゲ</b>   | 部分              |  |
| 学名              | <i>Carex vesicaria var. tenuistachya</i>                          |                 |  |
| 地域              | Kurils  | 県 / 支庁 / 島      | Paramushir   |
| 採集地<br>(ラベル情報)  | In the bog. Along R. Karasugawa, Paramushir                       | 採集地<br>(英)      | Kurils: Isl. Paramushir, in the bog along Karasugawa river |
| 採集日             | Jul. 21, 1941   | 備考              | 【KANJI】  |
| 採集者<br>(ラベル)    | M. Tatewaki   | 採集者<br>(和)      | 館脇操  |
|                 |   | 採集者<br>(英)      | Tatewaki, M.   |
| Herb. No.       | KANA081877  | Collector's No. | 32535  |
| ラベルタイトル         | 北海道帝国大学理学部腊葉室〔学名〕・Herb. M. TATEWAKI〔採集情報〕・金沢大学理学部植物標本〔KANJI 標本番号〕 |                 |  |
| 図版番号<br>書き込み    | -   | 書き込み<br>筆記具     | -  |
|                 |   | 書き込み<br>備考      |  |

Pl. **173C ヒメオニナルコ** 部分

学名 *Carex vesicaria* var. *dichroa*

地域 Kurils 県 / 支庁 / 島 Paramushir 確信度 ?

採集地 幌筵島 壘山 採集地 Kurils: Isl. Paramushir, Ruesan  
(ラベル情報) (英)

採集日 Jul. 29, 1941 備考 【KANJI】

採集者 M. Tatewaki 採集者 舘脇操 採集者 Tatewaki, M.  
(ラベル) (和) (英)

Herb. No. KANA081882 Collector's No. 32688

ラベルタイトル 北海道帝国大学理学部腊葉室〔学名〕・Herb. M. TATEWAKI〔採集情報〕・金沢大学理学部植物標本〔KANJI 標本番号〕

図版番号 ー 書き込み ー 書き込み  
書き込み 筆記具 備考

Pl. **174 オオカサスゲ** 部分 A: 全草 (未熟果)

学名 *Carex rhynchophysa*

地域 Hokkaido 県 / 支庁 / 島 Mts. Taisetsu 確信度 ○

採集地 石狩 大雪山 高根原 採集地 Mts. Taisetsu: Takanegahara  
(ラベル情報) (英)

採集日 Aug. 19, 1934 備考

採集者 S. Akiyama 採集者 秋山茂雄 採集者 Akiyama, S.  
(ラベル) (和) (英)

Herb. No. Collector's No.

ラベルタイトル HERB. S. AKIYAMA 秋山茂雄所蔵標本

図版番号 pl.188 花部紛失 書き込み インク 書き込み 図版番号間違い  
書き込み 筆記具 備考

Pl. **175A オオカサスゲ** 部分 A: 奇形的花茎上部: 雌小穂枝打つもの

学名 *Carex rhynchophysa*

地域 Hokkaido 県 / 支庁 / 島 Ishikari 確信度 ○

採集地 北大構内 採集地 Ishikari: Campus of Hokkaido Univ.  
(ラベル情報) (英)

採集日 no data 備考

採集者 S. Akiyama 採集者 秋山茂雄 採集者 Akiyama, S.  
(ラベル) (和) (英)

Herb. No. Collector's No.

ラベルタイトル HERB. S. AKIYAMA 秋山茂雄所蔵標本

図版番号 pl.175 書き込み インク 書き込み  
書き込み 筆記具 備考

Pl. **175B オオカサスゲ** 部分 B: 奇形的花茎上部: 下方小穂雄花を頂生するもの

学名 *Carex rhynchophysa*

地域 Hokkaido 県 / 支庁 / 島 Kushiro 確信度 ○

採集地 厚岸 太田村 採集地 Kushiro: Akkeshi, Ota-mura  
(ラベル情報) (英)

採集日 Jul. 29, 1935 備考

採集者 S. Akiyama 採集者 秋山茂雄 採集者 Akiyama, S.  
(ラベル) (和) (英)

Herb. No. Collector's No.

ラベルタイトル HERB. S. AKIYAMA 秋山茂雄所蔵標本

図版番号 ー 書き込み ー 書き込み  
書き込み 筆記具 備考

Pl. **176 オニスゲ** 部分

学名 *Carex dickinsii*

地域 Honshu 県 / 支庁 / 島 Iwate 確信度

採集地 陸中 盛岡練兵場 採集地 Rikuchu: Morioka  
(ラベル情報) (英)

採集日 Jul. 4, 1935 備考

採集者 秋山茂雄・福田裕 採集者 秋山茂雄・福田裕 採集者 Akiyama, S. & Fukuda, Y.  
(ラベル) (和) (英)

Herb. No. Collector's No.

ラベルタイトル HERB. S. AKIYAMA 秋山茂雄所蔵標本

図版番号 Pl.176 書き込み インク 書き込み  
書き込み 筆記具 備考

Pl. **177 カクレボスゲ** 部分

学名 *Carex cryptostachys*

地域 Taiwan 県 / 支庁 / 島 確信度

採集地 Keelung 採集地 Taiwan: Keelung  
(ラベル情報) (英)

採集日 Mar. 6 [?], 1914 備考 【TI】  
採集月日記載「6. mertio 1914」

採集者 U. Faurie 採集者 フォーリー 採集者 Faurie, U.  
(ラベル) (和) (英)

Herb. No. TI Collector's No.

ラベルタイトル PLANTAE FORMOSANEA

図版番号 - 書き込み - 書き込み  
書き込み 筆記具 備考

Pl. **178 ホウランスゲ** 部分

学名 *Carex lutchuensis*

地域 Taiwan 県 / 支庁 / 島 確信度

採集地 Sirin, Taihoku-syu 採集地 Taiwan: Taihoku-shu, Shirin  
(ラベル情報) (英)

採集日 Nov. 31, 1933 備考 【TI】

採集者 K. Odashima 採集者 小田島 採集者 Odashima, K.  
(ラベル) (和) (英)

Herb. No. TI 17871 Collector's No.

ラベルタイトル FLORA OF TAIWAN

図版番号 - 書き込み - 書き込み  
書き込み 筆記具 備考

Pl. **179 ヒロハヒョウタンスゲ** 部分

学名 *Carex gracilispica*

地域 Taiwan 県 / 支庁 / 島 確信度 ?

採集地 太平山 採集地 Taiwan: Mt. Taihei  
(ラベル情報) (英)

採集日 May 8, 1917 備考 【TI】

採集者 no data 採集者 - 採集者 -  
(ラベル) (和) (英)

Herb. No. TI Collector's No.

ラベルタイトル FLORA OF FORMOSA HERBARIUM. GOVERNMENT OF FORMOSA.

図版番号 - 書き込み - 書き込み  
書き込み 筆記具 備考

|                 |                          |                 |                                   |
|-----------------|--------------------------|-----------------|-----------------------------------|
| Pl. <b>180A</b> | タイワンスゲ                   | 部分              | A: 全草                             |
| 学名              | <i>Carex formosensis</i> |                 |                                   |
| 地域              | Honshu                   | 県 / 支庁 / 島      | Tochigi                           |
| 確信度             | <input type="radio"/>    |                 |                                   |
| 採集地<br>(ラベル情報)  | 益子 高館山、下野                | 採集地<br>(英)      | Shimotsuke: Mashiko, Mt. Takadate |
| 採集日             | May 17, 1929             | 備考              |                                   |
| 採集者<br>(ラベル)    | T. Suto                  | 採集者<br>(和)      | 須藤千春                              |
| 採集者<br>(英)      | Suto, C.                 |                 |                                   |
| Herb. No.       |                          | Collector's No. | Cyp.223                           |
| ラベルタイトル         | HERBARIUM SUTOI          |                 |                                   |
| 図版番号            | pl.180                   | 書き込み<br>筆記具     | 鉛筆                                |
| 書き込み            |                          | 書き込み<br>備考      |                                   |

|                 |                          |                 |                             |
|-----------------|--------------------------|-----------------|-----------------------------|
| Pl. <b>180B</b> | タイワンスゲ                   | 部分              | B: 花茎上部                     |
| 学名              | <i>Carex formosensis</i> |                 |                             |
| 地域              | Kyushu                   | 県 / 支庁 / 島      | Fukuoka                     |
| 確信度             | <input type="triangle"/> |                 |                             |
| 採集地<br>(ラベル情報)  | 筑後 三井 (ミ中) 郡 高良山 (コウラサン) | 採集地<br>(英)      | Chikugo: Mii-gun, Mt. Koura |
| 採集日             | Apr. 21, 1935            | 備考              |                             |
| 採集者<br>(ラベル)    | 中島一男                     | 採集者<br>(和)      | 中島一男                        |
| 採集者<br>(英)      | Nakajima, K.             |                 |                             |
| Herb. No.       |                          | Collector's No. | 14                          |
| ラベルタイトル         | -                        |                 |                             |
| 図版番号            | -                        | 書き込み<br>筆記具     | -                           |
| 書き込み            |                          | 書き込み<br>備考      |                             |

|                |   |                 |  |
|----------------|---|-----------------|--|
| Pl. <b>181</b> | マメスゲ  | 部分              |  |
| 学名             | <i>Carex pudica</i>   |                 |  |
| 地域             | Honshu  | 県 / 支庁 / 島      | Kyoto  |
| 確信度            | <input type="triangle"/>  |                 |  |
| 採集地<br>(ラベル情報) | Japonia: 丹波国 ルリ溪  | 採集地<br>(英)      | Tanba: Rurikei   |
| 採集日            | May 18, 1930  | 備考              | 【SAPS 通常配架】京大ラベルの上に「Herbarium of the Faculty of Agriculture, Hokkaido Imperial University, Sapporo」ラベルの一部を添付 |
| 採集者<br>(ラベル)   | J. Ohwi   | 採集者<br>(和)      | 大井次三郎  |
| 採集者<br>(英)     | Ohwi, J.  |                 |  |
| Herb. No.      | SAPS  | Collector's No. |  |
| ラベルタイトル        | Flora Japonica ex Herb. Bot. Inst. Sci. Coll. Imp. Univ. Kyoto. |                 |  |
| 図版番号           | -   | 書き込み<br>筆記具     | -  |
| 書き込み           |   | 書き込み<br>備考      |  |

|                   |  |                 |                               |
|-------------------|--|-----------------|-------------------------------|
| Pl. <b>182-1A</b> | ヌカスゲ                                     | 部分              |                               |
| 学名                | <i>Carex mitrata</i> var. <i>mitrata</i> |                 |                               |
| 地域                | Kyushu                                   | 県 / 支庁 / 島      | Kagoshima                     |
| 確信度               | <input type="triangle"/>                 |                 |                               |
| 採集地<br>(ラベル情報)    | 薩摩 鹿児島 城山                                | 採集地<br>(英)      | Satsuma: Kagoshima, Shiroyama |
| 採集日               | Mar., 1931                               | 備考              | 2枚のどちらか?                      |
| 採集者<br>(ラベル)      | 猪野俊平                                     | 採集者<br>(和)      | 猪野俊平                          |
| 採集者<br>(英)        | Ino, S.                                  |                 |                               |
| Herb. No.         | 10534                                    | Collector's No. |                               |
| ラベルタイトル           | 北海道帝国大学理学部腊葉室                            |                 |                               |
| 図版番号              | ? pl.182                                 | 書き込み<br>筆記具     | インク                           |
| 書き込み              |  | 書き込み<br>備考      |                               |

|                |                              |                 |              |                              |             |
|----------------|------------------------------|-----------------|--------------|------------------------------|-------------|
| Pl.            | 182-1A ヌカスゲ                  |                 | 部分           |                              |             |
| 学名             | Carex mitrata var. mitrata   |                 |              |                              |             |
| 地域             | Shikoku                      | 県 / 支庁 / 島      | Kochi        | 確信度 <input type="checkbox"/> |             |
| 採集地<br>(ラベル情報) | 土佐 佐川                        | 採集地<br>(英)      | Tosa: Sakawa |                              |             |
| 採集日            | Apr. 10, 1934                | 備考              | 2枚のどちらか？     |                              |             |
| 採集者<br>(ラベル)   | 秋山茂雄                         | 採集者<br>(和)      | 秋山茂雄         | 採集者<br>(英)                   | Akiyama, S. |
| Herb. No.      |                              | Collector's No. |              |                              |             |
| ラベルタイトル        | - [「北海道帝国大学理学部腊葉室」印刷部分を切り取り] |                 |              |                              |             |
| 図版番号<br>書き込み   | -                            | 書き込み<br>筆記具     | -            | 書き込み<br>備考                   |             |

|                |                             |                 |              |                              |             |
|----------------|-----------------------------|-----------------|--------------|------------------------------|-------------|
| Pl.            | 182-1G ノゲヌカスゲ               |                 | 部分           |                              |             |
| 学名             | Carex mitrata var. aristata |                 |              |                              |             |
| 地域             | Honshu                      | 県 / 支庁 / 島      | Nara         | 確信度 <input type="checkbox"/> |             |
| 採集地<br>(ラベル情報) | 大和 奈良                       | 採集地<br>(英)      | Yamato: Nara |                              |             |
| 採集日            | Apr. 10, 1938               | 備考              |              |                              |             |
| 採集者<br>(ラベル)   | 秋山茂雄                        | 採集者<br>(和)      | 秋山茂雄         | 採集者<br>(英)                   | Akiyama, S. |
| Herb. No.      |                             | Collector's No. |              |                              |             |
| ラベルタイトル        | 北海道帝国大学理学部腊葉室               |                 |              |                              |             |
| 図版番号<br>書き込み   | pl.182-1GH 多分コノ中            | 書き込み<br>筆記具     | インク          | 書き込み<br>備考                   |             |

|                |                                      |                 |                                   |                              |             |
|----------------|--------------------------------------|-----------------|-----------------------------------|------------------------------|-------------|
| Pl.            | 182-2 ミヤケスゲ                          |                 | 部分                                |                              |             |
| 学名             | Carex subumbellata var. subumbellata |                 |                                   |                              |             |
| 地域             | Sakhalin                             | 県 / 支庁 / 島      |                                   | 確信度 <input type="checkbox"/> |             |
| 採集地<br>(ラベル情報) | 樺太 豊原 旭岳岩上                           | 採集地<br>(英)      | Sakhalin: Toyohara, Mt. Asahidake |                              |             |
| 採集日            | Jun. 25, 1933                        | 備考              | 2枚のどちらか？                          |                              |             |
| 採集者<br>(ラベル)   | 小田切辰太郎                               | 採集者<br>(和)      | 小田切辰太郎                            | 採集者<br>(英)                   | Odagiri, T. |
| Herb. No.      |                                      | Collector's No. |                                   |                              |             |
| ラベルタイトル        | -                                    |                 |                                   |                              |             |
| 図版番号<br>書き込み   | -                                    | 書き込み<br>筆記具     | -                                 | 書き込み<br>備考                   |             |

|                |                                      |                 |                                   |                              |             |
|----------------|--------------------------------------|-----------------|-----------------------------------|------------------------------|-------------|
| Pl.            | 182-2 ミヤケスゲ                          |                 | 部分                                |                              |             |
| 学名             | Carex subumbellata var. subumbellata |                 |                                   |                              |             |
| 地域             | Sakhalin                             | 県 / 支庁 / 島      |                                   | 確信度 <input type="checkbox"/> |             |
| 採集地<br>(ラベル情報) | 樺太 豊原 旭岳岩上                           | 採集地<br>(英)      | Sakhalin: Toyohara, Mt. Asahidake |                              |             |
| 採集日            | Jun. 25, 1933                        | 備考              | 2枚のどちらか？                          |                              |             |
| 採集者<br>(ラベル)   | 小田切辰太郎                               | 採集者<br>(和)      | 小田切辰太郎                            | 採集者<br>(英)                   | Odagiri, T. |
| Herb. No.      |                                      | Collector's No. |                                   |                              |             |
| ラベルタイトル        | -                                    |                 |                                   |                              |             |
| 図版番号<br>書き込み   | コノ1部 pl.182-2                        | 書き込み<br>筆記具     | インク                               | 書き込み<br>備考                   |             |

|   |                            |                     |
|---|----------------------------|---------------------|
| Pl. <b>183 カミカワスゲ</b>                           | 部分                         |                     |
| 学名 <i>Carex sabyensis</i> var. <i>sabyensis</i> |                            |                     |
| 地域 Sakhalin                                     | 県 / 支庁 / 島                 | 確信度 ?               |
| 採集地 (ラベル情報) 樺太 豊原                               | 採集地 (英) Sakhalin: Toyohara |                     |
| 採集日 Jul. 2, 1931                                | 備考                         | 3枚のうちどれか?           |
| 採集者 (ラベル) 小田切辰太郎                                | 採集者 (和) 小田切辰太郎             | 採集者 (英) Odagiri, T. |
| Herb. No.                                       | Collector's No.            |                     |
| ラベルタイトル   | -                          |                     |
| 図版番号  | 書き込み                       | 書き込み                |
| 書き込み  | 筆記具                        | 備考                  |

|   |                             |                     |
|---|-----------------------------|---------------------|
| Pl. <b>183 カミカワスゲ</b>                           | 部分                          |                     |
| 学名 <i>Carex sabyensis</i> var. <i>sabyensis</i> |                             |                     |
| 地域 Sakhalin                                     | 県 / 支庁 / 島                  | 確信度 ?               |
| 採集地 (ラベル情報) 樺太 栄浜                               | 採集地 (英) Sakhalin: Sakaehama |                     |
| 採集日 Jun. 30, 1932                               | 備考                          | 3枚のうちどれか?           |
| 採集者 (ラベル) 小田切辰太郎                                | 採集者 (和) 小田切辰太郎              | 採集者 (英) Odagiri, T. |
| Herb. No.                                       | Collector's No.             |                     |
| ラベルタイトル   | -                           |                     |
| 図版番号  | 書き込み                        | 書き込み                |
| 書き込み  | 筆記具                         | 備考                  |

|   |                             |                     |
|---|-----------------------------|---------------------|
| Pl. <b>183 カミカワスゲ</b>                           | 部分                          |                     |
| 学名 <i>Carex sabyensis</i> var. <i>sabyensis</i> |                             |                     |
| 地域 Hokkaido                                     | 県 / 支庁 / 島 Shiribeshi       | 確信度 ?               |
| 採集地 (ラベル情報) Hariusu, Shiribeshi                 | 採集地 (英) Shiribeshi: Hariusu |                     |
| 採集日 Jul. 8, 1954                                | 備考                          | 3枚のうちどれか?           |
| 採集者 (ラベル) Shigeo Akiyama                        | 採集者 (和) 秋山茂雄                | 採集者 (英) Akiyama, S. |
| Herb. No.                                       | Collector's No.             |                     |
| ラベルタイトル   | -                           |                     |
| 図版番号  | 書き込み                        | 書き込み                |
| 書き込み  | 筆記具                         | 備考                  |

|                         |                                  |                    |
|-------------------------|----------------------------------|--------------------|
| Pl. <b>185A シバスゲ</b>    | 部分                               | A: 全草              |
| 学名 <i>Carex nervata</i> |                                  |                    |
| 地域 Honshu               | 県 / 支庁 / 島 Shizuoka              | 確信度 ○              |
| 採集地 (ラベル情報) 伊豆 熱海 玄岳    | 採集地 (英) Izu: Atami, Mt. Kurotake |                    |
| 採集日 May 26, 1940        | 備考                               |                    |
| 採集者 (ラベル) 田中信徳          | 採集者 (和) 田中信徳                     | 採集者 (英) Tanaka, N. |
| Herb. No.               | Collector's No. 19               |                    |
| ラベルタイトル                 | 北海道帝国大学理学部腊葉室                    |                    |
| 図版番号                    | 書き込み                             | 書き込み               |
| 書き込み pl.185             | 筆記具 インク                          | 備考                 |



|                |                              |                 |                       |
|----------------|------------------------------|-----------------|-----------------------|
| Pl.            | <b>185B シバスゲ</b>             | 部分              | B: 花茎上部               |
| 学名             | <i>Carex nervata</i>         |                 |                       |
| 地域             | Honshu                       | 県 / 支庁 / 島      | Saitama               |
|                |                              | 確信度             | <input type="radio"/> |
| 採集地<br>(ラベル情報) | 武蔵野 深谷                       | 採集地<br>(英)      | Musashi: Fukaya       |
| 採集日            | Apr. 28, 1938                | 備考              |                       |
| 採集者<br>(ラベル)   | K. Watanabe                  | 採集者<br>(和)      |                       |
|                |                              | 採集者<br>(英)      | Watanabe, K.          |
| Herb. No.      |                              | Collector's No. | 55                    |
| ラベルタイトル        | 北海道帝国大学理学部腊葉室〔学名・和名〕・ー〔採集情報〕 |                 |                       |
| 図版番号<br>書き込み   | pl.185-B                     | 書き込み<br>筆記具     | インク                   |
|                |                              | 書き込み<br>備考      |                       |

|                |                     |                 |                               |
|----------------|---------------------|-----------------|-------------------------------|
| Pl.            | <b>186A クサスゲ</b>    | 部分              | 〔基部〕                          |
| 学名             | <i>Carex rugata</i> |                 |                               |
| 地域             | Honshu              | 県 / 支庁 / 島      | Nara                          |
|                |                     | 確信度             | <input type="radio"/>         |
| 採集地<br>(ラベル情報) | 大和 多武峰 百市           | 採集地<br>(英)      | Yamato: Toonomine, Momonoichi |
| 採集日            | May 24, 1937        | 備考              | 2枚 (部分組み合わせ)、基部               |
| 採集者<br>(ラベル)   | 村田保太郎               | 採集者<br>(和)      | 村田保太郎                         |
|                |                     | 採集者<br>(英)      | Murata, Y.                    |
| Herb. No.      |                     | Collector's No. | 8                             |
| ラベルタイトル        | 北海道帝国大学理学部腊葉室       |                 |                               |
| 図版番号<br>書き込み   | —                   | 書き込み<br>筆記具     | —                             |
|                |                     | 書き込み<br>備考      |                               |

|                |                                 |                 |                       |
|----------------|---------------------------------|-----------------|-----------------------|
| Pl.            | <b>186A クサスゲ</b>                | 部分              | 〔花茎〕                  |
| 学名             | <i>Carex rugata</i>             |                 |                       |
| 地域             | Kyushu                          | 県 / 支庁 / 島      | Kumamoto              |
|                |                                 | 確信度             | <input type="radio"/> |
| 採集地<br>(ラベル情報) | Hitoyoshi Higo                  | 採集地<br>(英)      | Higo: Hitoyoshi       |
| 採集日            | Apr. 25, 1939                   | 備考              | 2枚 (部分組み合わせ)、花茎       |
| 採集者<br>(ラベル)   | K. Mayebara                     | 採集者<br>(和)      | 前原勘次郎                 |
|                |                                 | 採集者<br>(英)      | Mayebara, K.          |
| Herb. No.      |                                 | Collector's No. | 3842                  |
| ラベルタイトル        | 北海道帝国大学理学部腊葉室〔無記入〕・ー〔メモ裏紙／採集情報〕 |                 |                       |
| 図版番号<br>書き込み   | ?pl.186                         | 書き込み<br>筆記具     | インク                   |
|                |                                 | 書き込み<br>備考      |                       |

|                |                     |                 |  |
|----------------|---------------------|-----------------|--|
| Pl.            | <b>186B クサスゲ</b>    | 部分              | B: 花茎上部 (雌小穂双立)                                  |
| 学名             | <i>Carex rugata</i> |                 |  |
| 地域             | Honshu              | 県 / 支庁 / 島      | Aomori   |
|                |                     | 確信度             | <input type="radio"/>                            |
| 採集地<br>(ラベル情報) | 陸奥 八甲田山             | 採集地<br>(英)      | Mutsu: Mt. Hakkoda                               |
| 採集日            | Jun. 27, 1933       | 備考              | ハガクレスゲと再同定されている (by. T. Katsuyama, Sep. 5, 1996) |
| 採集者<br>(ラベル)   | 村井三郎                | 採集者<br>(和)      | 村井三郎   |
|                |                     | 採集者<br>(英)      | Murai, S.  |
| Herb. No.      |                     | Collector's No. | 206  |
| ラベルタイトル        | 北海道帝国大学理学部腊葉室       |                 |  |
| 図版番号<br>書き込み   | pl.186-B 八多分コノ中     | 書き込み<br>筆記具     | インク  |
|                |                     | 書き込み<br>備考      |  |

|                                      |   |                           |
|--------------------------------------|---|---------------------------|
| Pl. <b>186C クサスゲ</b>                 | 部分  | C:花茎 (最下小穂離隔)             |
| 学名 <i>Carex rugata</i>               |   |                           |
| 地域 Honshu                            | 県 / 支庁 / 島 Mie                              | 確信度 <input type="radio"/> |
| 採集地 (ラベル情報) 伊勢 度会郡 四郷村 朝熊            | 採集地 (英) Ise: Watarai-gun, Yogou-mura, Asama |                           |
| 採集日 Apr. 29, 1934                    | 備考  |                           |
| 採集者 (ラベル) 孫福正                        | 採集者 (和) 孫福正                                 | 採集者 (英) Magofuku, T.      |
| Herb. No.                            | Collector's No.                             |                           |
| ラベルタイトル - [「北海道帝国大学理学部腊葉室」印刷部分を切り取り] |   |                           |
| 図版番号 書き込み ?pl.186-C                  | 書き込み 筆記具 インク                                | 書き込み 備考                   |

|                                  |                          |                              |
|----------------------------------|--------------------------|------------------------------|
| Pl. <b>187-2 イセアオスゲ</b>          | 部分                       |                              |
| 学名 <i>Carex karashidaniensis</i> |                          |                              |
| 地域 Honshu                        | 県 / 支庁 / 島 Mie           | 確信度 <input type="triangle"/> |
| 採集地 (ラベル情報) 伊勢 唐子谷               | 採集地 (英) Ise: Karashidani |                              |
| 採集日 Apr. 27, 1934                | 備考                       | タイプ標本 (2枚のうち1枚)              |
| 採集者 (ラベル) 孫福正                    | 採集者 (和) 孫福正              | 採集者 (英) Magofuku, T.         |
| Herb. No.                        | Collector's No. 23       |                              |
| ラベルタイトル 北海道帝国大学理学部腊葉室            |                          |                              |
| 図版番号 書き込み -                      | 書き込み 筆記具 -               | 書き込み 備考                      |

|                           |  |                           |
|---------------------------|--|---------------------------|
| Pl. <b>188 イソアオスゲ</b>     | 部分                                     |                           |
| 学名 <i>Carex meridiana</i> |  |                           |
| 地域 Izu                    | 県 / 支庁 / 島 Izu-oshima                  | 確信度 <input type="radio"/> |
| 採集地 (ラベル情報) 伊豆大島 元村 石垣ノ間  | 採集地 (英) Izu: Isl. Izuoshima, Moto-mura |                           |
| 採集日 Apr., 1933            | 備考                                     | タイプ標本                     |
| 採集者 (ラベル) 秋山茂雄            | 採集者 (和) 秋山茂雄                           | 採集者 (英) Akiyama, S.       |
| Herb. No. 14177           | Collector's No.                        |                           |
| ラベルタイトル 北海道帝国大学理学部腊葉室     |  |                           |
| 図版番号 書き込み pl.188          | 書き込み 筆記具 インク                           | 書き込み 備考                   |

|                                    |   |  |
|------------------------------------|---|--|
| Pl. <b>189-1 ハガクレスゲ</b>            | 部分  |  |
| 学名 <i>Carex jacens var. jacens</i> |   |  |
| 地域 Hokkaido                        | 県 / 支庁 / 島 Mts. Taisetsu                      | 確信度 <input type="triangle"/>           |
| 採集地 (ラベル情報) 石狩 双雲別一黒岳              | 採集地 (英) Mts. Taisetsu: Sounbetsu~Mt. Kurodake |  |
| 採集日 Jul. 26, 1931                  | 備考  | ラベルには C. geantha と書かれる<br>図版は裏返しになっている |
| 採集者 (ラベル) 秋山茂雄                     | 採集者 (和) 秋山茂雄                                  | 採集者 (英) Akiyama, S.                    |
| Herb. No. 11965                    | Collector's No.                               |  |
| ラベルタイトル 北海道帝国大学理学部腊葉室              |   |  |
| 図版番号 書き込み -                        | 書き込み 筆記具 -                                    | 書き込み 備考                                |

|                                       |   |                           |
|---------------------------------------|---|---------------------------|
| Pl. <b>189-2 ケハガクレスゲ</b>              | 部分  |                           |
| 学名 <b>Carex jacens var. pubescens</b> |   |                           |
| 地域 <b>Honshu</b>                      | 県 / 支庁 / 島 <b>Miyagi</b>                              | 確信度 <input type="radio"/> |
| 採集地 (ラベル情報) <b>陸前 栗駒</b>              | 採集地 (英) <b>Rikuzen: Mt. Kurikoma [Mt. Sukawadake]</b> |                           |
| 採集日 <b>Jun. 18, 1932</b>              | 備考 <b>タイプ標本 (2枚のうち1枚)</b>                             |                           |
| 採集者 (ラベル) <b>村井三郎</b>                 | 採集者 (和) <b>村井三郎</b>                                   | 採集者 (英) <b>Murai, S.</b>  |
| Herb. No. <b>13793</b>                | Collector's No. <b>No.116 Murai</b>                   |                           |
| ラベルタイトル <b>北海道帝国大学理学部腊葉室</b>          |   |                           |
| 図版番号 <b>189-2</b>                     | 書き込み <b>インク</b>                                       | 書き込み                      |
| 書き込み                                  | 筆記具   | 備考                        |

|   |  |                            |
|---|--|----------------------------|
| Pl. <b>190-1 ニイタカスゲ</b>                 | 部分   |                            |
| 学名 <b>Carex morrisonicola</b>           |  |                            |
| 地域 <b>Taiwan</b>                        | 県 / 支庁 / 島   | 確信度 <input type="radio"/>  |
| 採集地 (ラベル情報) <b>台湾 台中州 菁菜主山南峰 能高側 中腹</b> | 採集地 (英) <b>Taiwan: Taichu-shu, S peak of Mt. Kiraishu, Noko side</b> |                            |
| 採集日 <b>Jul. 29, 1938</b>                | 備考   |                            |
| 採集者 (ラベル) <b>秋山茂雄</b>                   | 採集者 (和) <b>秋山茂雄</b>  | 採集者 (英) <b>Akiyama, S.</b> |
| Herb. No.                               | Collector's No. <b>5</b>   |                            |
| ラベルタイトル <b>北海道帝国大学理学部腊葉室</b>            |  |                            |
| 図版番号 <b>pl.190-1</b>                    | 書き込み <b>インク</b>  | 書き込み                       |
| 書き込み                                    | 筆記具  | 備考                         |

|                                       |   |
|---------------------------------------|---|
| Pl. <b>190-2AB アリサンモエギスゲ</b>          | 部分 <b>A: 全草, B: 花茎頂部</b>                                    |
| 学名 <b>Carex orthostemon</b>           |   |
| 地域 <b>Taiwan</b>                      | 県 / 支庁 / 島  |
| 採集地 (ラベル情報) <b>台湾 台中州 能高郡 松嶺-マレツバ</b> | 採集地 (英) <b>Taiwan: Taichu-shu, Noko-gun, Shorei~Mareppa</b> |
| 採集日 <b>Jul. 26, 1938</b>              | 備考  |
| 採集者 (ラベル) <b>秋山茂雄</b>                 | 採集者 (和) <b>秋山茂雄</b>   |
| 採集者 (英) <b>Akiyama, S.</b>            |   |
| Herb. No.                             | Collector's No.   |
| ラベルタイトル <b>北海道帝国大学理学部腊葉室</b>          |   |
| 図版番号 <b>pl.190-2</b>                  | 書き込み <b>インク</b>   |
| 書き込み                                  | 筆記具   |
|                                       | 備考  |

|  |  |                             |
|--|--|-----------------------------|
| Pl. <b>191-1 アオスゲ</b>                        | 部分                                     |                             |
| 学名 <b>Carex leucochlora var. leucochlora</b> |  |                             |
| 地域 <b>Honshu</b>                             | 県 / 支庁 / 島 <b>Nara [?]</b>             | 確信度 <input type="radio"/>   |
| 採集地 (ラベル情報) <b>山田市</b>                       | 採集地 (英) <b>Yamato [?] : Yamada-shi</b> |                             |
| 採集日 <b>Apr. 29, 1933</b>                     | 備考                                     |                             |
| 採集者 (ラベル) <b>孫福正</b>                         | 採集者 (和) <b>孫福正</b>                     | 採集者 (英) <b>Magofuku, T.</b> |
| Herb. No.                                    | Collector's No. <b>43</b>              |                             |
| ラベルタイトル <b>北海道帝国大学理学部腊葉室</b>                 |  |                             |
| 図版番号 <b>-</b>                                | 書き込み <b>-</b>                          | 書き込み                        |
| 書き込み   | 筆記具                                    | 備考                          |

|                |                                    |                 |                      |                           |            |
|----------------|------------------------------------|-----------------|----------------------|---------------------------|------------|
| Pl.            | 191-2 オオアオスゲ                       |                 | 部分                   |                           |            |
| 学名             | Carex leucochlora var. lonchophora |                 |                      |                           |            |
| 地域             | Honshu                             | 県 / 支庁 / 島      | Tokyo                | 確信度 <input type="radio"/> |            |
| 採集地<br>(ラベル情報) | 武蔵 赤羽町                             | 採集地<br>(英)      | Musashi: Akabane-cho |                           |            |
| 採集日            | May 3, 1933                        | 備考              | comb. nov. 標本        |                           |            |
| 採集者<br>(ラベル)   | 鈴木貞次郎                              | 採集者<br>(和)      | 鈴木貞次郎                | 採集者<br>(英)                | Suzuki, T. |
| Herb. No.      |                                    | Collector's No. | 3                    |                           |            |
| ラベルタイトル        | - [「北海道帝国大学理学部腊葉室」印刷部分を切り取り]       |                 |                      |                           |            |
| 図版番号<br>書き込み   | pl.191-2                           | 書き込み<br>筆記具     | インク                  | 書き込み<br>備考                |            |

|                |                              |                 |                    |            |             |
|----------------|------------------------------|-----------------|--------------------|------------|-------------|
| Pl.            | 192 イトアオスゲ                   |                 | 部分                 |            |             |
| 学名             | Carex puberula var. puberula |                 |                    |            |             |
| 地域             | Hokkaido                     | 県 / 支庁 / 島      | Ishikari           | 確信度 ?      |             |
| 採集地<br>(ラベル情報) | 豊平                           | 採集地<br>(英)      | Ishikari: Toyohira |            |             |
| 採集日            | Jun., 1931                   | 備考              | 2枚のどちらか? 台紙新しい     |            |             |
| 採集者<br>(ラベル)   | SA                           | 採集者<br>(和)      | 秋山茂雄               | 採集者<br>(英) | Akiyama, S. |
| Herb. No.      |                              | Collector's No. |                    |            |             |
| ラベルタイトル        | -                            |                 |                    |            |             |
| 図版番号<br>書き込み   | -                            | 書き込み<br>筆記具     | -                  | 書き込み<br>備考 |             |

|                |                              |                 |                   |            |             |
|----------------|------------------------------|-----------------|-------------------|------------|-------------|
| Pl.            | 192 イトアオスゲ                   |                 | 部分                |            |             |
| 学名             | Carex puberula var. puberula |                 |                   |            |             |
| 地域             | Hokkaido                     | 県 / 支庁 / 島      | Ishikari          | 確信度 ?      |             |
| 採集地<br>(ラベル情報) | 石狩 野幌                        | 採集地<br>(英)      | Ishikari: Nopporo |            |             |
| 採集日            | Jun. 26, 1934                | 備考              | 2枚のどちらか?          |            |             |
| 採集者<br>(ラベル)   | S. Akiyama                   | 採集者<br>(和)      | 秋山茂雄              | 採集者<br>(英) | Akiyama, S. |
| Herb. No.      |                              | Collector's No. |                   |            |             |
| ラベルタイトル        | HERB. S. AKIYAMA 秋山茂雄所蔵標本    |                 |                   |            |             |
| 図版番号<br>書き込み   | 多分 pl.192 コノ 1部              | 書き込み<br>筆記具     | インク               | 書き込み<br>備考 |             |

|                |                             |                 |   |                           |              |
|----------------|-----------------------------|-----------------|---|---------------------------|--------------|
| Pl.            | 193AB ハマアオスゲ                |                 | 部分                                      | A: 全草, B: 花茎頂部            |              |
| 学名             | Carex fibrillosa            |                 |   |                           |              |
| 地域             | Kyushu                      | 県 / 支庁 / 島      | Fukuoka                                 | 確信度 <input type="radio"/> |              |
| 採集地<br>(ラベル情報) | 筑前 粕屋 (カスヤ) 郡 志賀島 (シカノシマ) 村 | 採集地<br>(英)      | Chikuzen: Kasuya-gun, Shikanoshima-mura |                           |              |
| 採集日            | Apr. 7, 1935                | 備考              |   |                           |              |
| 採集者<br>(ラベル)   | 中島一男                        | 採集者<br>(和)      | 中島一男                                    | 採集者<br>(英)                | Nakajima, K. |
| Herb. No.      |                             | Collector's No. | 27                                      |                           |              |
| ラベルタイトル        | -                           |                 |   |                           |              |
| 図版番号<br>書き込み   | 図                           | 書き込み<br>筆記具     | 鉛筆                                      | 書き込み<br>備考                |              |

|  |                                   |                           |
|--|-----------------------------------|---------------------------|
| Pl. <b>193F ヒメアオスゲ</b>                   | 部分                                | F:全草                      |
| 学名 <b>Carex discoidea</b>                |                                   |                           |
| 地域 <b>Honshu</b>                         | 県 / 支庁 / 島 <b>Hiroshima</b>       | 確信度 <input type="radio"/> |
| 採集地 (ラベル情報) <b>安藝 宮島</b>                 | 採集地 (英) <b>Aki: Isl. Miyajima</b> |                           |
| 採集日 <b>May 28, 1933</b>                  | 備考                                | 図版は和名間違い;「イトアオスゲ」になっている   |
| 採集者 (ラベル) <b>鈴木貞次郎</b>                   | 採集者 (和) <b>鈴木貞次郎</b>              | 採集者 (英) <b>Suzuki, T.</b> |
| Herb. No.                                | Collector's No. <b>17</b>         |                           |
| ラベルタイトル <b>北海道帝国大学理学部腊葉室</b>             |                                   |                           |
| 図版番号 <input checked="" type="checkbox"/> | 書き込み <b>鉛筆</b>                    | 書き込み                      |
| 書き込み                                     | 筆記具                               | 備考                        |

|                              |   |                            |
|------------------------------|---|----------------------------|
| Pl. <b>194-1 ハイアオスゲ</b>      | 部分                                      |                            |
| 学名 <b>Carex tosaensis</b>    |   |                            |
| 地域 <b>Shikoku</b>            | 県 / 支庁 / 島 <b>Kochi</b>                 | 確信度 <input type="radio"/>  |
| 採集地 (ラベル情報) <b>土佐 高岡郡 浦戸</b> | 採集地 (英) <b>Tosa: Takaoka-gun, Urato</b> |                            |
| 採集日 <b>Apr. 8, 1934</b>      | 備考                                      | タイプ標本                      |
| 採集者 (ラベル) <b>秋山茂雄</b>        | 採集者 (和) <b>秋山茂雄</b>                     | 採集者 (英) <b>Akiyama, S.</b> |
| Herb. No.                    | Collector's No.                         |                            |
| ラベルタイトル <b>北海道帝国大学理学部腊葉室</b> |   |                            |
| 図版番号 <b>Pl.194-1</b>         | 書き込み <b>インク</b>                         | 書き込み                       |
| 書き込み                         | 筆記具                                     | 備考                         |

|  |                                  |                           |
|--|----------------------------------|---------------------------|
| Pl. <b>194-2 ニシノホンモンジスゲ</b>                          | 部分                               |                           |
| 学名 <b>Carex stenostachys</b>                         |                                  |                           |
| 地域 <b>Honshu</b>                                     | 県 / 支庁 / 島 <b>Kyoto</b>          | 確信度 <input type="radio"/> |
| 採集地 (ラベル情報) <b>Kibune in Yamashiro, Hondo</b>        | 採集地 (英) <b>Yamashiro: Kibune</b> |                           |
| 採集日 <b>May 1, 1931</b>                               | 備考                               |                           |
| 採集者 (ラベル) <b>J. Ohwi</b>                             | 採集者 (和) <b>大井次三郎</b>             | 採集者 (英) <b>Ohwi, J.</b>   |
| Herb. No.  | Collector's No. <b>19</b>        |                           |
| ラベルタイトル <b>FLORA JAPONICA ex HERB. JISABURO OHWI</b> |                                  |                           |
| 図版番号 <b>pl.194</b>                                   | 書き込み <b>インク</b>                  | 書き込み                      |
| 書き込み   | 筆記具                              | 備考                        |

|  |                                   |                                   |
|--|-----------------------------------|-----------------------------------|
| Pl. <b>195 ミチノクホンモンジスゲ</b>               | 部分                                |                                   |
| 学名 <b>Carex cuneata</b>                  |                                   |                                   |
| 地域 <b>Honshu</b>                         | 県 / 支庁 / 島 <b>Iwate or Akita?</b> | 確信度 <input type="radio"/>         |
| 採集地 (ラベル情報) <b>◆〔解読不可能〕 森</b>            | 採集地 (英) <b>[Rikuchu or Ugo?]</b>  |                                   |
| 採集日 <b>Jun. 10, 1943</b>                 | 備考                                | 採集者が福田裕であることから、岩手または秋田で採られたと考えられる |
| 採集者 (ラベル) <b>Y. Fukuda</b>               | 採集者 (和) <b>福田裕</b>                | 採集者 (英) <b>Fukuda, Y.</b>         |
| Herb. No.                                | Collector's No. <b>560</b>        |                                   |
| ラベルタイトル <b>HERB. S. AKIYAMA 秋山茂雄所蔵標本</b> |                                   |                                   |
| 図版番号 <b>pl.135</b>                       | 書き込み <b>鉛筆</b>                    | 書き込み                              |
| 書き込み                                     | 筆記具                               | 備考                                |

|                |                |                 |                   |                           |            |
|----------------|----------------|-----------------|-------------------|---------------------------|------------|
| Pl.            | 196-1 ヤマオオイトスゲ |                 | 部分                |                           |            |
| 学名             | Carex clivorum |                 |                   |                           |            |
| 地域             | Honshu         | 県 / 支庁 / 島      | Kanagawa          | 確信度 <input type="radio"/> |            |
| 採集地<br>(ラベル情報) | 相模 大山          | 採集地<br>(英)      | Sagami: Mt. Oyama |                           |            |
| 採集日            | May 21, 1940   | 備考              |                   |                           |            |
| 採集者<br>(ラベル)   | 田中信徳           | 採集者<br>(和)      | 田中信徳              | 採集者<br>(英)                | Tanaka, N. |
| Herb. No.      |                | Collector's No. |                   |                           |            |
| ラベルタイトル        | 北海道帝国大学理学部腊葉室  |                 |                   |                           |            |
| 図版番号<br>書き込み   | pl.196-1       | 書き込み<br>筆記具     | 鉛筆                | 書き込み<br>備考                |            |

|                |   |                 |                               |                           |              |
|----------------|---|-----------------|-------------------------------|---------------------------|--------------|
| Pl.            | 196-2AB シロホンモンジスゲ                         |                 | 部分                            | A: 全草, B: 花茎上部            |              |
| 学名             | Carex polyschoena                         |                 |                               |                           |              |
| 地域             | Korea                                     | 県 / 支庁 / 島      |                               | 確信度 <input type="radio"/> |              |
| 採集地<br>(ラベル情報) | 泗川郡 竹川里                                   | 採集地<br>(英)      | Korea: Shisen-gun, Chikusenri |                           |              |
| 採集日            | Apr. 27, 1941                             | 備考              | Aは同じ台紙上の異なる2つの株の組み合わせ         |                           |              |
| 採集者<br>(ラベル)   | 横山春男                                      | 採集者<br>(和)      | 横山春男                          | 採集者<br>(英)                | Yokoyama, H. |
| Herb. No.      |   | Collector's No. | 1859                          |                           |              |
| ラベルタイトル        | 北海道帝国大学理学部腊葉室 [学名・採集者]・朝鮮慶南晋州中学校標本 [採集情報] |                 |                               |                           |              |
| 図版番号<br>書き込み   | pl.196-2                                  | 書き込み<br>筆記具     | インク                           | 書き込み<br>備考                |              |

|                |                              |                 |              |                              |              |
|----------------|------------------------------|-----------------|--------------|------------------------------|--------------|
| Pl.            | 197A ツルナシオオイトスゲ              |                 | 部分           | A: 1株の1部                     |              |
| 学名             | Carex tenuinervis            |                 |              |                              |              |
| 地域             | Kyushu                       | 県 / 支庁 / 島      | Kumamoto     | 確信度 <input type="triangle"/> |              |
| 採集地<br>(ラベル情報) | Itsuki Higo                  | 採集地<br>(英)      | Higo: Itsuki |                              |              |
| 採集日            | May 7, 1939                  | 備考              |              |                              |              |
| 採集者<br>(ラベル)   | K. Mayebara                  | 採集者<br>(和)      | 前原勘次郎        | 採集者<br>(英)                   | Mayebara, K. |
| Herb. No.      |                              | Collector's No. | 3851         |                              |              |
| ラベルタイトル        | 北海道帝国大学理学部腊葉室 [無記入]・ー [採集情報] |                 |              |                              |              |
| 図版番号<br>書き込み   | -                            | 書き込み<br>筆記具     | -            | 書き込み<br>備考                   |              |

|                |  |                 |                 |                           |          |
|----------------|--|-----------------|-----------------|---------------------------|----------|
| Pl.            | 197B ツルナシオオイトスゲ                          |                 | 部分              | B: 花茎                     |          |
| 学名             | Carex tenuinervis                        |                 |                 |                           |          |
| 地域             | Kyushu                                   | 県 / 支庁 / 島      | Oita            | 確信度 <input type="radio"/> |          |
| 採集地<br>(ラベル情報) | Kiushiu: in m. Kuju                      | 採集地<br>(英)      | Bungo: Mt. Kuju |                           |          |
| 採集日            | Jun. 1, 1932                             | 備考              |                 |                           |          |
| 採集者<br>(ラベル)   | Jisaburo Ohwi                            | 採集者<br>(和)      | 大井次三郎           | 採集者<br>(英)                | Ohwi, J. |
| Herb. No.      |  | Collector's No. |                 |                           |          |
| ラベルタイトル        | PLANTAE JAPONICAE ex Herb. Jisaburo Ohwi |                 |                 |                           |          |
| 図版番号<br>書き込み   | -  | 書き込み<br>筆記具     | -               | 書き込み<br>備考                |          |

|  |   |                           |
|--|---|---------------------------|
| Pl. <b>198AB モエギスゲ</b>                     | 部分  | A: 全草 (1株の1部), B: 花茎頂部    |
| 学名 <i>Carex tristachya</i>                 |   |                           |
| 地域 Honshu                                  | 県 / 支庁 / 島 Mie                            | 確信度 <input type="radio"/> |
| 採集地 (ラベル情報) 紀伊 尾鷲 天狗山〔天狗倉山〕 Mt. Tenkura    | 採集地 (英) Kii: Owase, Mt. Tengurasan        |                           |
| [Tengura], Owase, prov. Kii, Honshu, Japan |   |                           |
| 採集日 Apr. 8, 1938                           | 備考  | [KANJI]                   |
| 採集者 (ラベル) S. Akiyama                       | 採集者 (和) 秋山茂雄                              | 採集者 (英) Akiyama, S.       |
| Herb. No. KANA112521                       | Collector's No.                           |                           |
| ラベルタイトル                                    | - [KANJI 標本番号以外]・金沢大学理学部植物標本 [KANJI 標本番号] |                           |
| 図版番号                                       | 書き込み                                      | 書き込み                      |
| 書き込み                                       | 筆記具                                       | 備考                        |

|                                |  |  |
|--------------------------------|--|--|
| Pl. <b>199-1A ヒメモエギスゲ</b>      | 部分   | A: 全草  |
| 学名 <i>Carex pocilliformis</i>  |  |  |
| 地域 Taiwan                      | 県 / 支庁 / 島   | 確信度 ?  |
| 採集地 (ラベル情報) 台湾 台中州 能高郡 松嶺ーマレツパ | 採集地 (英) Taiwan: Taichu-shu, Noko-gun, Shorei~Mareppa |  |
| 採集日 Jul. 26, 1938              | 備考   | 2枚のどちらか?<br>他に、「霧社ー尾ノ上 28/VII '38 S. Akiyama」と書かれた無名のラベルあり |
| 採集者 (ラベル) 秋山茂雄                 | 採集者 (和) 秋山茂雄   | 採集者 (英) Akiyama, S.  |
| Herb. No.                      | Collector's No.                                      |  |
| ラベルタイトル                        | 北海道帝国大学理学部腊葉室  |  |
| 図版番号                           | 書き込み   | 書き込み   |
| 書き込み                           | 筆記具  | 備考   |

|                                |  |                     |
|--------------------------------|--|---------------------|
| Pl. <b>199-1A ヒメモエギスゲ</b>      | 部分   | A: 全草               |
| 学名 <i>Carex pocilliformis</i>  |  |                     |
| 地域 Taiwan                      | 県 / 支庁 / 島   | 確信度 ?               |
| 採集地 (ラベル情報) 台湾 台中州 能高郡 松嶺ーマレツパ | 採集地 (英) Taiwan: Taichu-shu, Noko-gun, Shorei~Mareppa |                     |
| 採集日 Jul. 26, 1938              | 備考   | 2枚のどちらか?            |
| 採集者 (ラベル) 秋山茂雄                 | 採集者 (和) 秋山茂雄   | 採集者 (英) Akiyama, S. |
| Herb. No.                      | Collector's No.                                      |                     |
| ラベルタイトル                        | 北海道帝国大学理学部腊葉室  |                     |
| 図版番号                           | 書き込み   | 書き込み                |
| 書き込み                           | 筆記具  | 備考                  |

|                                      |  |                           |
|--------------------------------------|--|---------------------------|
| Pl. <b>199-2 カンサイオオイトスゲ</b>          | 部分                                     |                           |
| 学名 <i>Carex sikokiana</i>            |  |                           |
| 地域 Kyushu                            | 県 / 支庁 / 島 Fukuoka                     | 確信度 <input type="radio"/> |
| 採集地 (ラベル情報) 筑前 糸島 (イトシマ) 郡 雷山 (ライザン) | 採集地 (英) Chikuzen: Itoshima-gun, Raizan |                           |
| 採集日 May 13, 1934                     | 備考                                     |                           |
| 採集者 (ラベル) 中島一男                       | 採集者 (和) 中島一男                           | 採集者 (英) Nakajima, K.      |
| Herb. No.                            | Collector's No. 30                     |                           |
| ラベルタイトル                              | -                                      |                           |
| 図版番号                                 | 書き込み                                   | 書き込み                      |
| 書き込み pl.199-2                        | 筆記具 インク                                | 備考                        |

|                |                                     |                 |                  |                              |                          |
|----------------|-------------------------------------|-----------------|------------------|------------------------------|--------------------------|
| Pl.            | 200-1 オオイトスゲ                        |                 | 部分               |                              |                          |
| 学名             | Carex alterniflora var. alteniflora |                 |                  |                              |                          |
| 地域             | Hokkaido                            | 県 / 支庁 / 島      | Kushiro          | 確信度 <input type="checkbox"/> |                          |
| 採集地<br>(ラベル情報) | 釧路 厚岸                               | 採集地<br>(英)      | Kushiro: Akkeshi |                              |                          |
| 採集日            | Jun. 29, 1932                       | 備考              |                  |                              |                          |
| 採集者<br>(ラベル)   | 秋山茂雄                                | 採集者<br>(和)      | 秋山茂雄             | 採集者<br>(英)                   | Akiyama, S.              |
| Herb. No.      |                                     | Collector's No. |                  |                              |                          |
| ラベルタイトル        | 北海道帝国大学理学部腊葉室                       |                 |                  |                              |                          |
| 図版番号<br>書き込み   | Pl.200                              | 書き込み<br>筆記具     | インク              | 書き込み<br>備考                   | 鉛筆で Pl.200 と学名、Pl. のみなぞる |

|                |                                       |                 |  |                              |              |
|----------------|---------------------------------------|-----------------|--|------------------------------|--------------|
| Pl.            | 200-2 チャイトスゲ                          |                 | 部分   |                              |              |
| 学名             | Carex alterniflora var. aureo-brunnea |                 |  |                              |              |
| 地域             | Honshu                                | 県 / 支庁 / 島      | Tochigi  | 確信度 <input type="checkbox"/> |              |
| 採集地<br>(ラベル情報) | 栃木縣 上都賀郡 加蘇村 石裂山道 南日光                 | 採集地<br>(英)      | Shimotsuke: Kamitsuga-gun, Kaso-mura, Iwasakusando, Minami-nikko |                              |              |
| 採集日            | Apr. 20, 1930                         | 備考              | 採集年月日記載：2590. 4.20 (皇紀)。種名は台紙に直接書かれているラベルタイトルなし (恐らく鈴木時夫ラベル)     |                              |              |
| 採集者<br>(ラベル)   | 鈴木時夫                                  | 採集者<br>(和)      | 鈴木時夫   | 採集者<br>(英)                   | Suzuki, T.   |
| Herb. No.      |                                       | Collector's No. | 3012   |                              |              |
| ラベルタイトル        | タイトルなし (鈴木時夫ラベル)                      |                 |  |                              |              |
| 図版番号<br>書き込み   | Pl.200f.2                             | 書き込み<br>筆記具     | インク  | 書き込み<br>備考                   | 同じインクで種名書き込み |

|                |   |                 |                                    |                              |   |
|----------------|---|-----------------|------------------------------------|------------------------------|---|
| Pl.            | 201 シロイトスゲ  |                 | 部分                                 |                              |   |
| 学名             | Carex alterniflora var. pseudostrigosa  |                 |                                    |                              |   |
| 地域             | Honshu  | 県 / 支庁 / 島      | Tokyo                              | 確信度 <input type="checkbox"/> |   |
| 採集地<br>(ラベル情報) | 高尾山、下野 [武蔵?]  | 採集地<br>(英)      | Shimotsuke? [Musashi?] : Mt. Takao |                              |   |
| 採集日            | May 8, 1932   | 備考              |                                    |                              |   |
| 採集者<br>(ラベル)   | C. Suto   | 採集者<br>(和)      | 須藤千春                               | 採集者<br>(英)                   | Suto, C.                                  |
| Herb. No.      |   | Collector's No. | 171                                |                              |   |
| ラベルタイトル        | HERB. UNIVERSITATIS IMPERIAL TOKYOENSIS. 東京帝国大学理学部植物園腊葉室 [学名・採集情報]・HERBARIUM SUTOI [学名メモ] |                 |                                    |                              |   |
| 図版番号<br>書き込み   | pl.201  | 書き込み<br>筆記具     | インク                                | 書き込み<br>備考                   | 鉛筆で (図) や学名の書き込み<br>鉛筆の pl.201 をペンでなぞっている |

|                |   |                 |                        |                              |              |
|----------------|---|-----------------|------------------------|------------------------------|--------------|
| Pl.            | 202-2 ワタリスゲ                                   |                 | 部分                     |                              |              |
| 学名             | Carex conicoides                              |                 |                        |                              |              |
| 地域             | Kyushu  | 県 / 支庁 / 島      | Kumamoto               | 確信度 <input type="checkbox"/> |              |
| 採集地<br>(ラベル情報) | pref. Kumamoto, Kyushu Watari (境目) prov. Higo | 採集地<br>(英)      | Higo: Kumamoto, Watari |                              |              |
| 採集日            | May 2, 1926                                   | 備考              |                        |                              |              |
| 採集者<br>(ラベル)   | Mayebara K.                                   | 採集者<br>(和)      | 前原勘次郎                  | 採集者<br>(英)                   | Mayebara, K. |
| Herb. No.      | 11120   | Collector's No. | O. 102                 |                              |              |
| ラベルタイトル        | 北海道帝国大学理学部腊葉室                                 |                 |                        |                              |              |
| 図版番号<br>書き込み   | pl.202  | 書き込み<br>筆記具     | 鉛筆                     | 書き込み<br>備考                   |              |



|                |   |                 |                       |
|----------------|---|-----------------|-----------------------|
| Pl.            | 203-1A イトスゲ   | 部分              | A: 全体                 |
| 学名             | <i>Carex fernaldiana</i>                                |                 |                       |
| 地域             | Honshu  | 県 / 支庁 / 島      | Tokyo                 |
| 採集地<br>(ラベル情報) | 川苔山   | 採集地<br>(英)      | Musashi: Mt. Kawanori |
| 採集日            | Jun. 3, 1934  | 備考              |                       |
| 採集者<br>(ラベル)   | K. Hisauchi   | 採集者<br>(和)      | 久内清孝                  |
|                |   | 採集者<br>(英)      | Hisauchi, K.          |
| Herb. No.      |   | Collector's No. | 280                   |
| ラベルタイトル        | HERB. S. AKIYAMA 秋山茂雄所蔵標本 [学名]・HERB. K. HISAUCHI [採集情報] |                 |                       |
| 図版番号<br>書き込み   | -   | 書き込み<br>筆記具     | -                     |
|                |   | 書き込み<br>備考      |                       |

|                |   |                 |                       |
|----------------|---|-----------------|-----------------------|
| Pl.            | 203-1B イトスゲ   | 部分              | B: 花茎上部               |
| 学名             | <i>Carex fernaldiana</i>                                |                 |                       |
| 地域             | Honshu  | 県 / 支庁 / 島      | Tokyo                 |
| 採集地<br>(ラベル情報) | 武州川苔山   | 採集地<br>(英)      | Musashi: Mt. Kawanori |
| 採集日            | Jun. 3, 1934  | 備考              |                       |
| 採集者<br>(ラベル)   | K. Hisauchi   | 採集者<br>(和)      | 久内清孝                  |
|                |   | 採集者<br>(英)      | Hisauchi, K.          |
| Herb. No.      |   | Collector's No. | 268                   |
| ラベルタイトル        | HERB. S. AKIYAMA 秋山茂雄所蔵標本 [学名]・HERB. K. HISAUCHI [採集情報] |                 |                       |
| 図版番号<br>書き込み   | -   | 書き込み<br>筆記具     | -                     |
|                |   | 書き込み<br>備考      |                       |

|                |                           |                 |                    |
|----------------|---------------------------|-----------------|--------------------|
| Pl.            | 203-2AB ケヒエスゲ             | 部分              | A: 全草, B: 花茎上部     |
| 学名             | <i>Carex mayebarana</i>   |                 |                    |
| 地域             | Kyushu                    | 県 / 支庁 / 島      | Kumamoto           |
| 採集地<br>(ラベル情報) | Mt. Ichifusa, prov. Higo. | 採集地<br>(英)      | Higo: Mt. Ichifusa |
| 採集日            | May 25, 1930              | 備考              |                    |
| 採集者<br>(ラベル)   | K. Mayebara               | 採集者<br>(和)      | 前原勘次郎              |
|                |                           | 採集者<br>(英)      | Mayebara, K.       |
| Herb. No.      | 11296                     | Collector's No. | Oh.179             |
| ラベルタイトル        | 北海道帝国大学理学部腊葉室             |                 |                    |
| 図版番号<br>書き込み   | pl.203-2                  | 書き込み<br>筆記具     | インク                |
|                |                           | 書き込み<br>備考      |                    |

|                |                        |                 |                  |
|----------------|------------------------|-----------------|------------------|
| Pl.            | 204A ケスゲ               | 部分              | A: 全草 (開花期)      |
| 学名             | <i>Carex duvaliana</i> |                 |                  |
| 地域             | Honshu                 | 県 / 支庁 / 島      | Kanagawa         |
| 採集地<br>(ラベル情報) | 相模横須賀                  | 採集地<br>(英)      | Sagami: Yokosuka |
| 採集日            | Apr. 14, 1938          | 備考              |                  |
| 採集者<br>(ラベル)   | 秋山茂雄                   | 採集者<br>(和)      | 秋山茂雄             |
|                |                        | 採集者<br>(英)      | Akiyama, S.      |
| Herb. No.      |                        | Collector's No. |                  |
| ラベルタイトル        | 北海道帝国大学理学部腊葉室          |                 |                  |
| 図版番号<br>書き込み   | Pl.204A                | 書き込み<br>筆記具     | インク              |
|                |                        | 書き込み<br>備考      |                  |

|   |                             |
|---|-----------------------------|
| Pl. <b>204B ケスゲ</b>                       | 部分 B: 花茎 (結実期)              |
| 学名 <i>Carex duvaliana</i>                 |                             |
| 地域 Honshu                                 | 県 / 支庁 / 島 Sado             |
| 確信度 <input type="radio"/>                 |                             |
| 採集地 (ラベル情報) 小佛峠                           | 採集地 (英) Sado: Kobotoke-toge |
| 採集日 May 6, 1934                           | 備考                          |
| 採集者 (ラベル) KH                              | 採集者 (和) 久内清孝 [?]            |
|   | 採集者 (英) Hisauchi, K. [?]    |
| Herb. No.                                 | Collector's No. 140         |
| ラベルタイトル 北海道帝国大学理学部腊葉室 [学名・和名]・ー [タグ/採集情報] |                             |
| 図版番号 PI.204B                              | 書き込み インク                    |
| 書き込み                                      | 書き込み 備考                     |

|                           |                                 |
|---------------------------|---------------------------------|
| Pl. <b>204C ケスゲ</b>       | 部分 C: 花茎上部 (奇形的に囊苞より第2次小穂を出すもの) |
| 学名 <i>Carex duvaliana</i> |                                 |
| 地域 Honshu                 | 県 / 支庁 / 島 Chiba                |
| 確信度 <input type="radio"/> |                                 |
| 採集地 (ラベル情報) 安房 清澄山        | 採集地 (英) Awa: Mt. Kiyosumi       |
| 採集日 May, 1929             | 備考                              |
| 採集者 (ラベル) 秋山茂雄            | 採集者 (和) 秋山茂雄                    |
|                           | 採集者 (英) Akiyama, S.             |
| Herb. No. 000200          | Collector's No.                 |
| ラベルタイトル 北海道帝国大学理学部腊葉室     |                                 |
| 図版番号 PI.204-C             | 書き込み インク                        |
| 書き込み                      | 書き込み 備考                         |

|  |  |
|--|--|
| Pl. <b>205 ダイセンスゲ</b>                            | 部分                                     |
| 学名 <i>Carex daisenensis</i>                      |  |
| 地域 Honshu  | 県 / 支庁 / 島 Yamaguchi [?]               |
| 確信度 <input type="radio"/>                        |  |
| 採集地 (ラベル情報) Hondo occ.: in m. Atago              | 採集地 (英) Suo [?] : Mt. Atago            |
| 採集日 May 11, 1930                                 | 備考 採集地: Occ. (占領) から岩国愛宕山と考えられるが確定できない |
| 採集者 (ラベル) Jisaburo Ohwi                          | 採集者 (和) 大井次三郎                          |
|  | 採集者 (英) Ohwi, J.                       |
| Herb. No.  | Collector's No.                        |
| ラベルタイトル PLANTAE JAPONICAE ex Herb. Jisaburo Ohwi |  |
| 図版番号 PI.205                                      | 書き込み インク                               |
| 書き込み   | 書き込み 備考                                |

|  |                                |
|--|--------------------------------|
| Pl. <b>206A ミヤマカンスゲ</b>                    | 部分                             |
| 学名 <i>Carex multifolia var. multifolia</i> |                                |
| 地域 Honshu                                  | 県 / 支庁 / 島 Niigata             |
| 確信度 <input type="radio"/>                  |                                |
| 採集地 (ラベル情報) 越後 彌彦山                         | 採集地 (英) Echigo: Mt. Yahikoyama |
| 採集日 Jun. 13, 1934                          | 備考                             |
| 採集者 (ラベル) S. Akiyama                       | 採集者 (和) 秋山茂雄                   |
|  | 採集者 (英) Akiyama, S.            |
| Herb. No. 11954                            | Collector's No.                |
| ラベルタイトル HERB. S. AKIYAMA 秋山茂雄所蔵標本          |                                |
| 図版番号 -                                     | 書き込み                           |
| 書き込み                                       | 書き込み 備考                        |

Pl. **207 ハチジョウカンスゲ** 部分

学名 **Carex hachijoensis**

地域 **Izu** 県 / 支庁 / 島 **Hachijo-jima** 確信度

採集地 **伊豆 八丈島 東山** 採集地 **Izu: Isl. Hachijo, Mt. Higashiyama [Mt. Miharayama]**  
(ラベル情報) (英)

採集日 **Apr. 22, 1935** 備考 **タイプ標本**

採集者 **秋山茂雄** 採集者 **秋山茂雄** 採集者 **Akiyama, S.**  
(ラベル) (和) (英)

Herb. No.  Collector's No.

ラベルタイトル **HERB. S. AKIYAMA 秋山茂雄所蔵標本**

図版番号  書き込み  書き込み **鉛筆** 書き込み   
書き込み  筆記具  備考

Pl. **208-1 ヤクシマスゲ** 部分

学名 **Carex atroviridis**

地域 **Kyushu** 県 / 支庁 / 島 **Yaku** 確信度

採集地 **屋久島 宮之浦岳** 採集地 **Osumi: Isl. Yaku, Mt. Miyanoura**  
(ラベル情報) (英)

採集日 **Jul. 28, 1932** 備考

採集者 **Yoshio Doi** 採集者 **土井美夫** 採集者 **Doi, Y.**  
(ラベル) (和) (英)

Herb. No. **14185** Collector's No.

ラベルタイトル **-**

図版番号  書き込み  書き込み   
書き込み  筆記具  備考

Pl. **208-2 ナガボスゲ** 部分

学名 **Carex dolichostachya**

地域 **Ryukyu** 県 / 支庁 / 島  確信度

採集地 **沖縄島** 採集地 **Ryukyu: Isl. Okinawa**  
(ラベル情報) (英)

採集日 **Mar., 1888 [?]** 備考 **【TI】 採集年月日記載「廿一年三月」から明治 21 年と考えられる**

採集者 **Tashiro** 採集者 **田代安定** 採集者 **Tashiro, A.**  
(ラベル) (和) (英)

Herb. No. **TI** Collector's No. **II. No.41. Kuk., No.8**

ラベルタイトル **Science College, Imperial University, Japan**

図版番号  書き込み  書き込み   
書き込み  筆記具  備考

Pl. **209 タシロスゲ** 部分

学名 **Carex sociata**

地域 **Kyushu** 県 / 支庁 / 島 **Kumamoto** 確信度

採集地 **肥後 川村** 採集地 **Higo: Kawamura**  
(ラベル情報) (英)

採集日 **May 6, 1918** 備考

採集者 **K. Mayebara** 採集者 **前原勘次郎** 採集者 **Mayebara, K.**  
(ラベル) (和) (英)

Herb. No.  Collector's No. **O.15**

ラベルタイトル **北海道帝国大学理学部腊葉室**

図版番号 **pl.209** 書き込み  書き込み **インク** 書き込み   
書き込み  筆記具  備考

Pl. **210A ヒメカンスゲ** 部分

学名 *Carex conica* var. *conica*

地域 Honshu 県 / 支庁 / 島 Kanagawa 確信度

採集地 相模 横須賀 採集地 (ラベル情報) Sagami: Yokosuka 採集地 (英)

採集日 Apr. 14, 1938 備考

採集者 秋山茂雄 採集者 (和) 秋山茂雄 採集者 (英) Akiyama, S.

Herb. No.  Collector's No.

ラベルタイトル 北海道帝国大学理学部腊葉室

図版番号  書き込み  書き込み  書き込み

書き込み  筆記具  備考

Pl. **210E ベニカンスゲ** 部分

学名 *Carex conica* var. *rubens*

地域 Honshu 県 / 支庁 / 島 Kanagawa 確信度

採集地 pref. Kanagawa, Honshu 相模 鎌倉 採集地 (ラベル情報) Sagami: Kamakura 採集地 (英)

採集日 Mar. 27, 1929 備考

採集者 初山泰一 採集者 (和) 初山泰一 採集者 (英) Momiyama, Y.

Herb. No. 2272 Collector's No.

ラベルタイトル 北海道帝国大学理学部腊葉室

図版番号  書き込み  書き込み  書き込み

書き込み  筆記具  備考

Pl. **211 ダイブスゲ** 部分

学名 *Carex daibuensis*

地域 Taiwan 県 / 支庁 / 島  確信度

採集地 Daibusan ad [?] 8000 pro [?] alt. 採集地 (ラベル情報) Taiwan: Mt. Daibusan 採集地 (英)

採集日 no data 備考 【TI】 Holotype

採集者 Y. Matsuda 採集者 (和)  採集者 (英) Matsuda, Y.

Herb. No. TI Collector's No.

ラベルタイトル ラベルなし [標本情報は台紙に書かれる]

図版番号  書き込み  書き込み

書き込み  筆記具  備考

Pl. **212 オクシリカンスゲ** 部分

学名 *Carex okushirensis*

地域 Hokkaido 県 / 支庁 / 島 Hiyama 確信度

採集地 Nagahama: Isl. Okushiri, Prov. Shiribeshi 採集地 (ラベル情報) Hiyama: Isl. Okushiri, Nagahama 採集地 (英)

採集日 May 20, 1935 備考 タイプ標本 (Cotype)

採集者 M. Tatewaki 採集者 (和) 館脇操 採集者 (英) Tatewaki, M.

Herb. No.  Collector's No. 21322

ラベルタイトル Flora of Isl. Okushiri

図版番号  書き込み  書き込み

書き込み  筆記具  備考

|                 |                           |                 |                                |
|-----------------|---------------------------|-----------------|--------------------------------|
| Pl. <b>213A</b> | <b>オオシマカンスゲ</b>           | 部分              | A: 全草 (剛強品)                    |
| 学名              | <i>Carex oshimensis</i>   |                 |                                |
| 地域              | Izu                       | 県 / 支庁 / 島      | Hachijo-jima                   |
| 確信度             | <input type="radio"/>     |                 |                                |
| 採集地<br>(ラベル情報)  | 八丈島 三根村                   | 採集地<br>(英)      | Izu: Isl. Hachijo Mitsune-mura |
| 採集日             | Apr. 21, 1935             | 備考              |                                |
| 採集者<br>(ラベル)    | S. Akiyama                | 採集者<br>(和)      | 秋山茂雄                           |
| 採集者<br>(英)      | Akiyama, S.               |                 |                                |
| Herb. No.       |                           | Collector's No. |                                |
| ラベルタイトル         | HERB. S. AKIYAMA 秋山茂雄所蔵標本 |                 |                                |
| 図版番号<br>書き込み    | Pl.213 B 以外               | 書き込み<br>筆記具     | インク                            |
| 書き込み<br>備考      |                           |                 |                                |

|                 |                           |                 |  |
|-----------------|---------------------------|-----------------|--|
| Pl. <b>213B</b> | <b>オオシマカンスゲ</b>           | 部分              | B: 全草 (小形品)                                    |
| 学名              | <i>Carex oshimensis</i>   |                 |  |
| 地域              | Izu                       | 県 / 支庁 / 島      | Hachijo-jima                                   |
| 確信度             | <input type="radio"/>     |                 |  |
| 採集地<br>(ラベル情報)  | 伊豆 八丈島 西山                 | 採集地<br>(英)      | Izu: Isl. Hachijo, Mt. Nishiyama [Hachijofuji] |
| 採集日             | Apr. 23, 1934             | 備考              |  |
| 採集者<br>(ラベル)    | S. Akiyama                | 採集者<br>(和)      | 秋山茂雄   |
| 採集者<br>(英)      | Akiyama, S.               |                 |  |
| Herb. No.       |                           | Collector's No. |  |
| ラベルタイトル         | HERB. S. AKIYAMA 秋山茂雄所蔵標本 |                 |  |
| 図版番号<br>書き込み    | pl.213-B                  | 書き込み<br>筆記具     | インク  |
| 書き込み<br>備考      |                           |                 |  |

|                 |  |                 |                    |
|-----------------|--|-----------------|--------------------|
| Pl. <b>214A</b> | <b>オクノカンスゲ</b>                                     | 部分              | A: 全草              |
| 学名              | <i>Carex foliosissima</i> var. <i>foliosissima</i> |                 |                    |
| 地域              | Hokkaido   | 県 / 支庁 / 島      | Shiribeshi         |
| 確信度             | <input type="radio"/>                              |                 |                    |
| 採集地<br>(ラベル情報)  | Yoichi, Prov. Shiribeshi                           | 採集地<br>(英)      | Shiribeshi: Yoichi |
| 採集日             | May 19, 1932                                       | 備考              |                    |
| 採集者<br>(ラベル)    | Iwahisa Yamamoto                                   | 採集者<br>(和)      | 山本                 |
| 採集者<br>(英)      | Yamamoto, I.                                       |                 |                    |
| Herb. No.       |  | Collector's No. | 3054               |
| ラベルタイトル         | 北海道帝国大学理学部腊葉室 [学名・和名]・ - [採集情報]                    |                 |                    |
| 図版番号<br>書き込み    | pl.214   | 書き込み<br>筆記具     | 鉛筆                 |
| 書き込み<br>備考      |  |                 |                    |

|                 |  |                 |                           |
|-----------------|--|-----------------|---------------------------|
| Pl. <b>214B</b> | <b>オクノカンスゲ</b>                                     | 部分              | B: 花莖上部                   |
| 学名              | <i>Carex foliosissima</i> var. <i>foliosissima</i> |                 |                           |
| 地域              | Honshu   | 県 / 支庁 / 島      | Akita                     |
| 確信度             | <input type="radio"/>                              |                 |                           |
| 採集地<br>(ラベル情報)  | 羽後國 秋田市  | 採集地<br>(英)      | Ugo: Akita-shi            |
| 採集日             | May 11, 1940                                       | 備考              | 無名ラベルの備考欄に「花穂ノミ先ニ発生」と書かれる |
| 採集者<br>(ラベル)    | 古家儀八郎  | 採集者<br>(和)      | 古家儀八郎                     |
| 採集者<br>(英)      | Furuya, G. or Furuie, G.                           |                 |                           |
| Herb. No.       |  | Collector's No. | 6                         |
| ラベルタイトル         | 北海道帝国大学理学部腊葉室 [学名・和名]・ - [採集情報]                    |                 |                           |
| 図版番号<br>書き込み    | pl.214   | 書き込み<br>筆記具     | 鉛筆                        |
| 書き込み<br>備考      |  |                 |                           |

|                |                         |                 |  |
|----------------|-------------------------|-----------------|--|
| Pl. <b>215</b> | <b>ホソバカンスゲ</b>          | 部分              |  |
| 学名             | <i>Carex temnolepis</i> |                 |  |
| 地域             | Honshu                  | 県 / 支庁 / 島      | Sado   |
|                |                         | 確信度             | <input type="radio"/>  |
| 採集地<br>(ラベル情報) | 佐渡 金北山                  | 採集地<br>(英)      | Sado: Mt. Kinpokuzan   |
| 採集日            | Jun. 16, 1934           | 備考              | サドカンスゲ (シノニム <i>C. kinpokusanensis</i> Akiy.) のタイプ標本 (2枚のうち1枚) |
| 採集者<br>(ラベル)   | S. Akiyama              | 採集者<br>(和)      | 秋山茂雄   |
|                |                         | 採集者<br>(英)      | Akiyama, S.  |
| Herb. No.      |                         | Collector's No. |  |
| ラベルタイトル        | 北海道帝国大学理学部腊葉室           |                 |  |
| 図版番号<br>書き込み   | pl.215                  | 書き込み<br>筆記具     | インク  |
|                |                         | 書き込み<br>備考      |  |

|                |  |                 |   |
|----------------|--|-----------------|---|
| Pl. <b>216</b> | <b>カンスゲ</b>                                | 部分              |   |
| 学名             | <i>Carex morrowii</i> var. <i>morrowii</i> |                 |   |
| 地域             | Honshu                                     | 県 / 支庁 / 島      | Mie   |
|                |  | 確信度             | <input type="radio"/>                       |
| 採集地<br>(ラベル情報) | 伊勢 度会郡 大内山村 唐子谷                            | 採集地<br>(英)      | Ise: Watarai-gun, Ouchiya-mura, Karashidani |
| 採集日            | Apr. 27, 1934                              | 備考              |   |
| 採集者<br>(ラベル)   | 孫福正  | 採集者<br>(和)      | 孫福正   |
|                |  | 採集者<br>(英)      | Magofuku, T.                                |
| Herb. No.      |  | Collector's No. | 14  |
| ラベルタイトル        | - [「北海道帝国大学理学部腊葉室」印刷部分を切り取り]               |                 |   |
| 図版番号<br>書き込み   | Pl.216                                     | 書き込み<br>筆記具     | インク   |
|                |  | 書き込み<br>備考      |   |

|                |                         |                 |                                     |
|----------------|-------------------------|-----------------|-------------------------------------|
| Pl. <b>217</b> | <b>クロシマスゲ</b>           | 部分              |                                     |
| 学名             | <i>Carex matsumurae</i> |                 |                                     |
| 地域             | Honshu                  | 県 / 支庁 / 島      | Wakayama                            |
|                |                         | 確信度             | <input type="radio"/>               |
| 採集地<br>(ラベル情報) | 紀伊 田辺湾内 神島 (カシマ) 大阪関町裁  | 採集地<br>(英)      | Kii: Tanabe-wan, Kashima, Osakaseki |
| 採集日            | May 1, 1933             | 備考              | ラベルは「キノクニスゲ」と書かれる                   |
| 採集者<br>(ラベル)   | N. Ui                   | 採集者<br>(和)      | 宇井縫藏                                |
|                |                         | 採集者<br>(英)      | Ui, N.                              |
| Herb. No.      |                         | Collector's No. | 14                                  |
| ラベルタイトル        | 北海道帝国大学理学部腊葉室           |                 |                                     |
| 図版番号<br>書き込み   | pl.217                  | 書き込み<br>筆記具     | インク                                 |
|                |                         | 書き込み<br>備考      |                                     |

|                |   |                 |                              |
|----------------|---|-----------------|------------------------------|
| Pl. <b>219</b> | <b>ウミノサチスゲ</b>  | 部分              |                              |
| 学名             | <i>Carex augustini</i>  |                 |                              |
| 地域             | Ogasawara   | 県 / 支庁 / 島      | Minami-iou-to                |
|                |   | 確信度             | <input type="radio"/>        |
| 採集地<br>(ラベル情報) | 小笠原島 南硫黄島   | 採集地<br>(英)      | Ogasarawa: Isl. Minami-iouto |
| 採集日            | Mar. 31, 1936   | 備考              |                              |
| 採集者<br>(ラベル)   | 津山尚   | 採集者<br>(和)      | 津山尚                          |
|                |   | 採集者<br>(英)      | Tuyama, T.                   |
| Herb. No.      |   | Collector's No. |                              |
| ラベルタイトル        | ex Herbarium Universitatis Imperialis Tokyoensis [標本情報]・北海道帝国大学理学部腊葉室 [無記入] |                 |                              |
| 図版番号<br>書き込み   | -   | 書き込み<br>筆記具     | -                            |
|                |   | 書き込み<br>備考      |                              |

|                                      |                            |                           |
|--------------------------------------|----------------------------|---------------------------|
| Pl. <b>220AB アカネスゲ</b>               | 部分                         | A: 花茎, B: 花茎頂部            |
| 学名 <i>Carex poculisquama</i>         |                            |                           |
| 地域 Korea                             | 県 / 支庁 / 島                 | 確信度 <input type="radio"/> |
| 採集地 (ラベル情報) 晋陽郡 ◆〔解読不可能〕軍台山          | 採集地 (英) Korea: Shin'yo-gun |                           |
| 採集日 Jun. 9, 1940                     | 備考                         |                           |
| 採集者 (ラベル) 横山春男                       | 採集者 (和) 横山春男               | 採集者 (英) Yokoyama, H.      |
| Herb. No.                            | Collector's No. 1150       |                           |
| ラベルタイトル 北海道帝国大学理学部腊葉室〔学名・和名〕・ー〔採集情報〕 |                            |                           |
| 図版番号 pl.220                          | 書き込み 筆記具 インク               | 書き込み 備考                   |

|                               |   |                           |
|-------------------------------|---|---------------------------|
| Pl. <b>221 タイワンヒエスゲ</b>       | 部分  |                           |
| 学名 <i>Carex takasagoana</i>   |   |                           |
| 地域 Taiwan                     | 県 / 支庁 / 島  | 確信度 <input type="radio"/> |
| 採集地 (ラベル情報) 台湾 台中州 能高郡 尾ノ上ー霧社 | 採集地 (英) Taiwan: Taichu-shu, Noko-gun, Onoue~Musha |                           |
| 採集日 Jul. 28, 1938             | 備考  | タイプ標本 (本書で記載)             |
| 採集者 (ラベル) 秋山茂雄                | 採集者 (和) 秋山茂雄                                      | 採集者 (英) Akiyama, S.       |
| Herb. No.                     | Collector's No.                                   |                           |
| ラベルタイトル 北海道帝国大学理学部腊葉室         |   |                           |
| 図版番号 pl.221                   | 書き込み 筆記具 インク                                      | 書き込み 備考                   |

|   |                                    |                           |
|---|------------------------------------|---------------------------|
| Pl. <b>222 ヒロバスゲ</b>                            | 部分                                 |                           |
| 学名 <i>Carex insanae var. insanae f. insanae</i> |                                    |                           |
| 地域 Honshu                                       | 県 / 支庁 / 島 Sado                    | 確信度 <input type="radio"/> |
| 採集地 (ラベル情報) 佐渡 二宮 音羽池道                          | 採集地 (英) Sado: Nikuu, Otowaike pond |                           |
| 採集日 Jun. 14, 1934                               | 備考                                 |                           |
| 採集者 (ラベル) S. Akiyama                            | 採集者 (和) 秋山茂雄                       | 採集者 (英) Akiyama, S.       |
| Herb. No.                                       | Collector's No.                    |                           |
| ラベルタイトル HERB. S. AKIYAMA 秋山茂雄所蔵標本               |                                    |                           |
| 図版番号 pl.222                                     | 書き込み 筆記具 インク                       | 書き込み 備考                   |

|  |                           |  |
|--|---------------------------|--|
| Pl. <b>223A アオバスゲ</b>                        | 部分                        |  |
| 学名 <i>Carex insanae var. papillaticulmis</i> |                           |  |
| 地域 Honshu                                    | 県 / 支庁 / 島 Mie            | 確信度 <input type="radio"/>                |
| 採集地 (ラベル情報) 伊賀 上津村                           | 採集地 (英) Iga: Kozu-mura    |  |
| 採集日 May 13, 1937                             | 備考                        |  |
| 採集者 (ラベル) 孫福正                                | 採集者 (和) 孫福正               | 採集者 (英) Magofuku, T.                     |
| Herb. No.                                    | Collector's No. 58 Magof. |  |
| ラベルタイトル 北海道帝国大学理学部腊葉室                        |                           |  |
| 図版番号 ー                                       | 書き込み 筆記具 ー                | 書き込み 備考 別の標本に書き込みあり; インク (Pl.233); 番号間違い |

|                 |   |                 |                        |
|-----------------|---|-----------------|------------------------|
| Pl. <b>223C</b> | <b>コヒロバスゲ</b>   | 部分              |                        |
| 学名              | <i>Carex insanae</i> var. <i>insanae</i> f. <i>angustifolia</i> |                 |                        |
| 地域              | Honshu  | 県 / 支庁 / 島      | Niigata                |
| 採集地             | 越後 彌彦山  | 採集地             | Echigo: Mt. Yahikoyama |
| 採集日             | Jun. 13, 1934   | 備考              | タイプ標本? (本書で記載)         |
| 採集者             | S. Akiyama  | 採集者             | 秋山茂雄                   |
| 採集者             | (ラベル)   | 採集者             | (和)                    |
| 採集者             |   | 採集者             | Akiyama, S.            |
| 採集者             |   | 採集者             | (英)                    |
| Herb. No.       |   | Collector's No. |                        |
| ラベルタイトル         | HERB. S. AKIYAMA 秋山茂雄所蔵標本                                       |                 |                        |
| 図版番号            | Pl.223-C  | 書き込み            | インク                    |
| 書き込み            |   | 筆記具             |                        |
| 書き込み            |   | 書き込み            |                        |
| 書き込み            |   | 備考              |                        |

|                 |  |                 |                        |
|-----------------|--|-----------------|------------------------|
| Pl. <b>224A</b> | <b>アオヒエスゲ</b>                            | 部分              |                        |
| 学名              | <i>Carex subdita</i> var. <i>subdita</i> |                 |                        |
| 地域              | Honshu                                   | 県 / 支庁 / 島      | Wakayama               |
| 採集地             | Hondo: Susami in Kii                     | 採集地             | Kii: Susami            |
| 採集日             | May 10, 1929                             | 備考              | タイプ標本 (Duplicate type) |
| 採集者             | Jisaburo Ohwi                            | 採集者             | 大井次三郎                  |
| 採集者             | (ラベル)                                    | 採集者             | (和)                    |
| 採集者             |  | 採集者             | Ohwi, J.               |
| 採集者             |  | 採集者             | (英)                    |
| Herb. No.       |  | Collector's No. |                        |
| ラベルタイトル         | PLANTAE JAPONICAE ex Herb. Jisaburo Ohwi |                 |                        |
| 図版番号            | ??pl.224                                 | 書き込み            | インク                    |
| 書き込み            |  | 筆記具             |                        |
| 書き込み            |  | 書き込み            |                        |
| 書き込み            |  | 備考              |                        |

|                 |  |                 |                               |
|-----------------|--|-----------------|-------------------------------|
| Pl. <b>224E</b> | <b>シロジュズスゲ</b>                                 | 部分              | 果胞のみ                          |
| 学名              | <i>Carex subdita</i> var. <i>kiyozumiensis</i> |                 |                               |
| 地域              | Honshu   | 県 / 支庁 / 島      | Chiba                         |
| 採集地             | 安房 清澄山麓  | 採集地             | Awa: foot of Mt. Kiyosumi     |
| 採集日             | May, 1929                                      | 備考              | C. kiyozumiensis Akiy. のタイプ標本 |
| 採集者             | S. Akiyama                                     | 採集者             | 秋山茂雄                          |
| 採集者             | (ラベル)  | 採集者             | (和)                           |
| 採集者             |  | 採集者             | Akiyama, S.                   |
| 採集者             |  | 採集者             | (英)                           |
| Herb. No.       | 341  | Collector's No. |                               |
| ラベルタイトル         | 北海道帝国大学理学部腊葉室                                  |                 |                               |
| 図版番号            | pl.224-E                                       | 書き込み            | インク                           |
| 書き込み            |  | 筆記具             |                               |
| 書き込み            |  | 書き込み            |                               |
| 書き込み            |  | 備考              |                               |

|                |   |                 |                                       |
|----------------|---|-----------------|---------------------------------------|
| Pl. <b>225</b> | <b>セキモンスゲ</b>                                   | 部分              |                                       |
| 学名             | <i>Carex toyoshimae</i>                         |                 |                                       |
| 地域             | Ogasawara                                       | 県 / 支庁 / 島      | Haha-jima                             |
| 採集地            | 小笠原島 母島 石門山                                     | 採集地             | Ogasawara: Isl. Hahajima, Mt. Sekimon |
| 採集日            | Apr. 4, 1936                                    | 備考              |                                       |
| 採集者            | 津山尚   | 採集者             | 津山尚                                   |
| 採集者            | (ラベル)   | 採集者             | (和)                                   |
| 採集者            |   | 採集者             | Tuyama, T.                            |
| 採集者            |   | 採集者             | (英)                                   |
| Herb. No.      |   | Collector's No. |                                       |
| ラベルタイトル        | Ex Herbario Universitatis Imperialis Tokyoensis |                 |                                       |
| 図版番号           | pl.225  | 書き込み            | インク                                   |
| 書き込み           |   | 筆記具             |                                       |
| 書き込み           |   | 書き込み            |                                       |
| 書き込み           |   | 備考              |                                       |



|                |                          |                 |                    |
|----------------|--------------------------|-----------------|--------------------|
| Pl. <b>226</b> | <b>ホウオウスゲ</b>            | 部分              |                    |
| 学名             | <i>Carex hoozanensis</i> |                 |                    |
| 地域             | Taiwan                   | 県 / 支庁 / 島      |                    |
| 採集地<br>(ラベル情報) | Hoozan 6000m             | 採集地<br>(英)      | Taiwan: Mt. Hoozan |
| 採集日            | Apr. 9, 1916             | 備考              | 【TI】 Holotype      |
| 採集者<br>(ラベル)   | B. Hayata                | 採集者<br>(和)      | 早田文蔵               |
|                |                          | 採集者<br>(英)      | Hayata, B.         |
| Herb. No.      | TI                       | Collector's No. |                    |
| ラベルタイトル        | -                        |                 |                    |
| 図版番号<br>書き込み   | -                        | 書き込み<br>筆記具     | -                  |
|                |                          | 書き込み<br>備考      |                    |

|                |                        |                 |                   |
|----------------|------------------------|-----------------|-------------------|
| Pl. <b>227</b> | <b>ヒゲスゲ</b>            | 部分              |                   |
| 学名             | <i>Carex boottiana</i> |                 |                   |
| 地域             | Kyushu                 | 県 / 支庁 / 島      | Fukuoka           |
| 採集地<br>(ラベル情報) | 福岡縣 下海岸                | 採集地<br>(英)      | Chikuzen: Fukuoka |
| 採集日            | Apr., 1933             | 備考              |                   |
| 採集者<br>(ラベル)   | 田中剛                    | 採集者<br>(和)      | 田中剛               |
|                |                        | 採集者<br>(英)      | Tanaka, T.        |
| Herb. No.      | 14179                  | Collector's No. |                   |
| ラベルタイトル        | 北海道帝国大学理学部腊葉室          |                 |                   |
| 図版番号<br>書き込み   | pl.227                 | 書き込み<br>筆記具     | インク               |
|                |                        | 書き込み<br>備考      |                   |

|                  |   |                 |                 |
|------------------|---|-----------------|-----------------|
| Pl. <b>228-1</b> | <b>マツマエスゲ</b>                                 | 部分              |                 |
| 学名               | <i>Carex longerostrata var. longerostrata</i> |                 |                 |
| 地域               | Hokkaido                                      | 県 / 支庁 / 島      | Ishikari        |
| 採集地<br>(ラベル情報)   | 石狩 藻岩   | 採集地<br>(英)      | Ishikari: Moiwa |
| 採集日              | Jun. 14, 1930                                 | 備考              |                 |
| 採集者<br>(ラベル)     | 神田千代一   | 採集者<br>(和)      | 神田千代一           |
|                  |   | 採集者<br>(英)      | Kanda, C.       |
| Herb. No.        | 10827   | Collector's No. |                 |
| ラベルタイトル          | 北海道帝国大学理学部腊葉室                                 |                 |                 |
| 図版番号<br>書き込み     | -   | 書き込み<br>筆記具     | -               |
|                  |   | 書き込み<br>備考      |                 |

|                  |  |                 |                  |
|------------------|--|-----------------|------------------|
| Pl. <b>228-2</b> | <b>ウスイロヒエスゲ</b>                                | 部分              |                  |
| 学名               | <i>Carex longerostrata var. pallida</i>        |                 |                  |
| 地域               | Honshu   | 県 / 支庁 / 島      | Iwate            |
| 採集地<br>(ラベル情報)   | 陸中 一本木   | 採集地<br>(英)      | Rikuchu: Ippongi |
| 採集日              | May 21, 1932                                   | 備考              |                  |
| 採集者<br>(ラベル)     | no data  | 採集者<br>(和)      | 福田裕              |
|                  |  | 採集者<br>(英)      | Fukuda, Y.       |
| Herb. No.        | 13341  | Collector's No. | 133              |
| ラベルタイトル          | 北海道帝国大学理学部腊葉室〔学名・和名〕・Herb. Yutaka Fukuda〔採集情報〕 |                 |                  |
| 図版番号<br>書き込み     | pl.228-f.2                                     | 書き込み<br>筆記具     | インク              |
|                  |  | 書き込み<br>備考      |                  |

|                |                                |                 |  |
|----------------|--------------------------------|-----------------|--|
| Pl. <b>230</b> | <b>ケタガネソウ</b>                  | 部分              |  |
| 学名             | <i>Carex ciliato-marginata</i> |                 |  |
| 地域             | Honshu                         | 県 / 支庁 / 島      | Mie  |
| 採集地<br>(ラベル情報) | 伊勢 度会郡 東外城田村国東山                | 採集地<br>(英)      | Ise: Watarai-gun, Higashitokida-mura, Mt. Kokuto [?] |
| 採集日            | May 6, 1934                    | 備考              |  |
| 採集者<br>(ラベル)   | 孫福正                            | 採集者<br>(和)      | 孫福正  |
|                |                                | 採集者<br>(英)      | Magofuku, T.   |
| Herb. No.      |                                | Collector's No. | 20   |
| ラベルタイトル        | - [「北海道帝国大学理学部腊葉室」印刷部分を切り取り]   |                 |  |
| 図版番号<br>書き込み   | pl.230                         | 書き込み<br>筆記具     | 鉛筆   |
|                |                                | 書き込み<br>備考      |  |

|                   |                        |                 |                       |
|-------------------|------------------------|-----------------|-----------------------|
| Pl. <b>231-2A</b> | <b>ササノハスゲ</b>          | 部分              | A: 全草                 |
| 学名                | <i>Carex pachygyna</i> |                 |                       |
| 地域                | Honshu                 | 県 / 支庁 / 島      | Osaka                 |
| 採集地<br>(ラベル情報)    | 摂津 箕面奥                 | 採集地<br>(英)      | Settsu: Minoo-oku     |
| 採集日               | Jun. 20, 1928          | 備考              | AB 同じ台紙の異なる個体で、採集日が違う |
| 採集者<br>(ラベル)      | N. Ui                  | 採集者<br>(和)      | 宇井縫藏                  |
|                   |                        | 採集者<br>(英)      | Ui, N.                |
| Herb. No.         |                        | Collector's No. | 12                    |
| ラベルタイトル           | 北海道帝国大学理学部腊葉室          |                 |                       |
| 図版番号<br>書き込み      | pl.231                 | 書き込み<br>筆記具     | インク                   |
|                   |                        | 書き込み<br>備考      |                       |

|                   |                        |                 |                       |
|-------------------|------------------------|-----------------|-----------------------|
| Pl. <b>231-2B</b> | <b>ササノハスゲ</b>          | 部分              | B: 葉叢                 |
| 学名                | <i>Carex pachygyna</i> |                 |                       |
| 地域                | Honshu                 | 県 / 支庁 / 島      | Osaka                 |
| 採集地<br>(ラベル情報)    | 摂津 箕面奥                 | 採集地<br>(英)      | Settsu: Minoo-oku     |
| 採集日               | Jun. 5, 1933           | 備考              | AB 同じ台紙の異なる個体で、採集日が違う |
| 採集者<br>(ラベル)      | N. Ui                  | 採集者<br>(和)      | 宇井縫藏                  |
|                   |                        | 採集者<br>(英)      | Ui, N.                |
| Herb. No.         |                        | Collector's No. | 12                    |
| ラベルタイトル           | 北海道帝国大学理学部腊葉室          |                 |                       |
| 図版番号<br>書き込み      | pl.231                 | 書き込み<br>筆記具     | インク                   |
|                   |                        | 書き込み<br>備考      |                       |

|                |   |                 |                     |
|----------------|---|-----------------|---------------------|
| Pl. <b>232</b> | <b>クロヒナスゲ</b>   | 部分              | [基部]                |
| 学名             | <i>Carex gifuensis</i> var. <i>gifuensis</i> f. <i>gifuensis</i>                            |                 |                     |
| 地域             | Honshu  | 県 / 支庁 / 島      | Tochigi             |
| 採集地<br>(ラベル情報) | 下野 古賀志  | 採集地<br>(英)      | Shimotsuke: Kogashi |
| 採集日            | May, 1929   | 備考              | 2 枚? (部分組み合わせ?)     |
| 採集者<br>(ラベル)   | C. Suto   | 採集者<br>(和)      | 須藤千春                |
|                |   | 採集者<br>(英)      | Suto, C.            |
| Herb. No.      |   | Collector's No. | Cyp.107             |
| ラベルタイトル        | HERB. UNIVERSITATIS IMPERIALIS TOKYOENSIS. 東京帝国大学理学部植物園腊葉室 [学名・採集情報]・HERBARIUM SUTOI [学名メモ] |                 |                     |
| 図版番号<br>書き込み   | 多分 pl.232   | 書き込み<br>筆記具     | インク                 |
|                |   | 書き込み<br>備考      |                     |

|   |   |                      |
|---|---|----------------------|
| Pl. <b>232 クロヒナスゲ</b>   | 部分 [花茎]   |                      |
| 学名 <i>Carex gifuensis</i> var. <i>gifuensis</i> f. <i>gifuensis</i> |   |                      |
| 地域 Korea  | 県 / 支庁 / 島  |                      |
| 確信度 ?   |   |                      |
| 採集地 (ラベル情報) 慶尚南道 晋州郡 晋州邑  | 採集地 (英) Korea: Keishonando, Shinshu-gun, Shinshu-mura |                      |
| 採集日 Apr. 30, 1939   | 備考 2枚? (部分組み合わせ?)、ラベルは v. hareana アカヒナスゲ              |                      |
| 採集者 (ラベル) H. Yokoyama   | 採集者 (和) 横山春男  | 採集者 (英) Yokoyama, H. |
| Herb. No.   | Collector's No. 96                                    |                      |
| ラベルタイトル 北海道帝国大学理学部腊葉室 [学名・和名]・晋州中学校植物標本 [採集情報]                      |   |                      |
| 図版番号 書き込み   | 書き込み 筆記具  | 書き込み 備考              |

|                         |                                       |                     |
|-------------------------|---------------------------------------|---------------------|
| Pl. <b>233-1 サワヒナスゲ</b> | 部分 [基部?]                              |                     |
| 学名 <i>Carex mira</i>    |                                       |                     |
| 地域 Honshu               | 県 / 支庁 / 島 Mie                        |                     |
| 確信度 ?                   |                                       |                     |
| 採集地 (ラベル情報) 伊勢 大内山 駅裏   | 採集地 (英) Ise: Ouchiya, rear of Station |                     |
| 採集日 Apr. 8, 1938        | 備考 2枚 (部分組み合わせ?)                      |                     |
| 採集者 (ラベル) 秋山茂雄          | 採集者 (和) 秋山茂雄                          | 採集者 (英) Akiyama, S. |
| Herb. No.               | Collector's No.                       |                     |
| ラベルタイトル 北海道帝国大学理学部腊葉室   |                                       |                     |
| 図版番号 pl.233 書き込み        | 書き込み インク 筆記具                          | 書き込み 備考             |

|                         |                                       |                     |
|-------------------------|---------------------------------------|---------------------|
| Pl. <b>233-1 サワヒナスゲ</b> | 部分 [花茎?]                              |                     |
| 学名 <i>Carex mira</i>    |                                       |                     |
| 地域 Honshu               | 県 / 支庁 / 島 Mie                        |                     |
| 確信度 ?                   |                                       |                     |
| 採集地 (ラベル情報) 伊勢 大内山 駅裏   | 採集地 (英) Ise: Ouchiya, rear of Station |                     |
| 採集日 Apr. 8, 1938        | 備考 2枚 (部分組み合わせ?)                      |                     |
| 採集者 (ラベル) 秋山茂雄          | 採集者 (和) 秋山茂雄                          | 採集者 (英) Akiyama, S. |
| Herb. No.               | Collector's No.                       |                     |
| ラベルタイトル 北海道帝国大学理学部腊葉室   |                                       |                     |
| 図版番号 書き込み               | 書き込み 筆記具                              | 書き込み 備考             |

|  |                             |                  |
|--|-----------------------------|------------------|
| Pl. <b>233-2AB タカネヒメスゲ</b>                       | 部分 A: 全草, B: 花茎頂部           |                  |
| 学名 <i>Carex melanocarpa</i>                      |                             |                  |
| 地域 Hokkaido                                      | 県 / 支庁 / 島 Sorachi          |                  |
| 確信度 ○  |                             |                  |
| 採集地 (ラベル情報) Yezo: m. Yubaridake                  | 採集地 (英) Sorachi: Mt. Yubari |                  |
| 採集日 Jul., 1934                                   | 備考                          |                  |
| 採集者 (ラベル) Jisaburo Ohwi                          | 採集者 (和) 大井次三郎               | 採集者 (英) Ohwi, J. |
| Herb. No.  | Collector's No. 5121        |                  |
| ラベルタイトル PLANTAE JAPONICAE ex Herb. Jisaburo Ohwi |                             |                  |
| 図版番号 pl.233 f.2 書き込み                             | 書き込み インク 筆記具                | 書き込み 備考          |

|                  |                          |                 |                       |
|------------------|--------------------------|-----------------|-----------------------|
| Pl. <b>234-1</b> | <b>ヌイオスゲ</b>             | 部分              |                       |
| 学名               | <i>Carex vanheurckii</i> |                 |                       |
| 地域               | Honshu                   | 県 / 支庁 / 島      | Aomori                |
|                  |                          | 確信度             | <input type="radio"/> |
| 採集地<br>(ラベル情報)   | 陸奥 八甲田山                  | 採集地<br>(英)      | Mutsu: Mt. Hakkoda    |
| 採集日              | Jul. 6, 1933             | 備考              |                       |
| 採集者<br>(ラベル)     | 村井三郎                     | 採集者<br>(和)      | 村井三郎                  |
|                  |                          | 採集者<br>(英)      | Murai, S.             |
| Herb. No.        |                          | Collector's No. | 212                   |
| ラベルタイトル          | 北海道帝国大学理学部腊葉室            |                 |                       |
| 図版番号<br>書き込み     | 図 234                    | 書き込み<br>筆記具     | 鉛筆                    |
|                  |                          | 書き込み<br>備考      |                       |

|                  |                         |                 |                            |
|------------------|-------------------------|-----------------|----------------------------|
| Pl. <b>234-2</b> | <b>アムグンスゲ</b>           | 部分              |                            |
| 学名               | <i>Carex amgunensis</i> |                 |                            |
| 地域               | Sakhalin                | 県 / 支庁 / 島      |                            |
|                  |                         | 確信度             | <input type="radio"/>      |
| 採集地<br>(ラベル情報)   | 樺太 西多頼加                 | 採集地<br>(英)      | Sakhalin: Nishi-taraika    |
| 採集日              | Aug. 16, 1940           | 備考              |                            |
| 採集者<br>(ラベル)     | 秋山茂雄                    | 採集者<br>(和)      | 秋山茂雄                       |
|                  |                         | 採集者<br>(英)      | Akiyama, S.                |
| Herb. No.        |                         | Collector's No. |                            |
| ラベルタイトル          | 北海道帝国大学理学部腊葉室           |                 |                            |
| 図版番号<br>書き込み     | pl.234                  | 書き込み<br>筆記具     | インク                        |
|                  |                         | 書き込み<br>備考      | 鉛筆で上下逆さまに〈図 pl.234〉とも書いてある |

|                 |                                       |                 |                             |
|-----------------|---------------------------------------|-----------------|-----------------------------|
| Pl. <b>235A</b> | <b>ヒメスゲ</b>                           | 部分              | A: 全草〔大型〕                   |
| 学名              | <i>Carex oxysandra var. oxysandra</i> |                 |                             |
| 地域              | Hokkaido                              | 県 / 支庁 / 島      | Mts. Taisetsu               |
|                 |                                       | 確信度             | <input type="radio"/>       |
| 採集地<br>(ラベル情報)  | 石狩 大雪山 黒岳                             | 採集地<br>(英)      | Mts. Taisetsu: Mt. Kurodake |
| 採集日             | Aug. 14, 1934                         | 備考              |                             |
| 採集者<br>(ラベル)    | S. Akiyama                            | 採集者<br>(和)      | 秋山茂雄                        |
|                 |                                       | 採集者<br>(英)      | Akiyama, S.                 |
| Herb. No.       |                                       | Collector's No. |                             |
| ラベルタイトル         | HERB. S. AKIYAMA 秋山茂雄所蔵標本             |                 |                             |
| 図版番号<br>書き込み    | Pl.235                                | 書き込み<br>筆記具     | インク                         |
|                 |                                       | 書き込み<br>備考      |                             |

|                 |                                       |                 |                            |
|-----------------|---------------------------------------|-----------------|----------------------------|
| Pl. <b>235B</b> | <b>ヒメスゲ</b>                           | 部分              | B: 全草〔小型〕                  |
| 学名              | <i>Carex oxysandra var. oxysandra</i> |                 |                            |
| 地域              | Hokkaido                              | 県 / 支庁 / 島      | Mts. Taisetsu              |
|                 |                                       | 確信度             | <input type="radio"/>      |
| 採集地<br>(ラベル情報)  | 石狩 大雪山 裾合平上                           | 採集地<br>(英)      | Mts. Taisetsu: Susoaidaira |
| 採集日             | Aug. 16, 1934                         | 備考              |                            |
| 採集者<br>(ラベル)    | S. Akiyama                            | 採集者<br>(和)      | 秋山茂雄                       |
|                 |                                       | 採集者<br>(英)      | Akiyama, S.                |
| Herb. No.       |                                       | Collector's No. |                            |
| ラベルタイトル         | HERB. S. AKIYAMA 秋山茂雄所蔵標本             |                 |                            |
| 図版番号<br>書き込み    | -                                     | 書き込み<br>筆記具     | -                          |
|                 |                                       | 書き込み<br>備考      |                            |

|  |                                  |
|--|----------------------------------|
| Pl. <b>235F ナガミヒメスゲ</b>                        | 部分 F: 花茎頂部                       |
| 学名 <i>Carex oxysandra</i> var. <i>lanceata</i> |                                  |
| 地域 Honshu                                      | 県 / 支庁 / 島 Tochigi               |
| 確信度 <input type="checkbox"/>                   |                                  |
| 採集地 (ラベル情報) 下野 日光                              | 採集地 (英) Shimotsuke: Nikko        |
| 採集日 Jul., 1929                                 | 備考 2枚のうちどちらか。ラベルにはニッコウヒメスゲと書いてある |
| 採集者 (ラベル) 中島資忠                                 | 採集者 (和) 中島資忠                     |
|  | 採集者 (英) Nakajima, S.             |
| Herb. No. 001424                               | Collector's No.                  |
| ラベルタイトル 北海道帝国大学理学部腊葉室                          |                                  |
| 図版番号 pl.235-F-H                                | 書き込み インク                         |
| 書き込み   | 書き込み 備考                          |

|  |                           |
|--|---------------------------|
| Pl. <b>235F ナガミヒメスゲ</b>                        | 部分 F: 花茎頂部                |
| 学名 <i>Carex oxysandra</i> var. <i>lanceata</i> |                           |
| 地域 Honshu                                      | 県 / 支庁 / 島 Tochigi        |
| 確信度 <input type="checkbox"/>                   |                           |
| 採集地 (ラベル情報) 下野 日光                              | 採集地 (英) Shimotsuke: Nikko |
| 採集日 Jul., 1929                                 | 備考 2枚のうちどちらか。             |
| 採集者 (ラベル) 中島資忠                                 | 採集者 (和) 中島資忠              |
|  | 採集者 (英) Nakajima, S.      |
| Herb. No. 000638                               | Collector's No.           |
| ラベルタイトル 北海道帝国大学理学部腊葉室                          |                           |
| 図版番号 -   | 書き込み -                    |
| 書き込み   | 書き込み 備考                   |

|                              |   |
|------------------------------|---|
| Pl. <b>236A トナカイスゲ</b>       | 部分 A: 全草  |
| 学名 <i>Carex globularis</i>   |   |
| 地域 Sakhalin                  | 県 / 支庁 / 島  |
| 確信度 <input type="checkbox"/> |   |
| 採集地 (ラベル情報) 樺太 近幌 突阻山麓       | 採集地 (英) Sakhalin: Chikahoro, foot of Mt. Tossozan |
| 採集日 Aug. 12, 1940            | 備考  |
| 採集者 (ラベル) 秋山茂雄               | 採集者 (和) 秋山茂雄                                      |
|                              | 採集者 (英) Akiyama, S.                               |
| Herb. No.                    | Collector's No.                                   |
| ラベルタイトル 北海道帝国大学理学部腊葉室        |   |
| 図版番号 Pl.236                  | 書き込み インク  |
| 書き込み                         | 書き込み 備考   |

|                              |                               |
|------------------------------|-------------------------------|
| Pl. <b>236B トナカイスゲ</b>       | 部分 B: 花茎上部                    |
| 学名 <i>Carex globularis</i>   |                               |
| 地域 Sakhalin                  | 県 / 支庁 / 島                    |
| 確信度 <input type="checkbox"/> |                               |
| 採集地 (ラベル情報) 樺太 敷香町           | 採集地 (英) Sakhalin: Shisuka-cho |
| 採集日 Aug. 6, 1933             | 備考                            |
| 採集者 (ラベル) 秋山茂雄               | 採集者 (和) 秋山茂雄                  |
|                              | 採集者 (英) Akiyama, S.           |
| Herb. No.                    | Collector's No.               |
| ラベルタイトル 北海道帝国大学理学部腊葉室        |                               |
| 図版番号 -                       | 書き込み -                        |
| 書き込み                         | 書き込み 備考                       |

|                            |  |                     |
|----------------------------|--|---------------------|
| Pl. <b>236C トナカイスゲ</b>     | 部分 C:花茎上部  |                     |
| 学名 <i>Carex globularis</i> |  |                     |
| 地域 Sakhalin 県 / 支庁 / 島     | 確信度 <input type="radio"/>  |                     |
| 採集地 (ラベル情報) 樺太 泊岸 京大演習林    | 採集地 (英) Sakhalin: Tomarikeshi, Research Forest of Kyoto Imp. Univ. |                     |
| 採集日 Aug. 14, 1933          | 備考   |                     |
| 採集者 (ラベル) 秋山茂雄             | 採集者 (和) 秋山茂雄   | 採集者 (英) Akiyama, S. |
| Herb. No.                  | Collector's No.  |                     |
| ラベルタイトル 北海道帝国大学理学部腊葉室      |  |                     |
| 図版番号 書き込み                  | 書き込み 筆記具   | 書き込み 備考             |

|   |                            |                  |
|---|----------------------------|------------------|
| Pl. <b>237-1 アツマスゲ</b>                        | 部分                         |                  |
| 学名 <i>Carex lasiolepis</i>                    |                            |                  |
| 地域 Honshu 県 / 支庁 / 島 Nagano                   | 確信度 <input type="radio"/>  |                  |
| 採集地 (ラベル情報) Karuizawa, Hondo                  | 採集地 (英) Shinano: Karuizawa |                  |
| 採集日 Apr., 1930                                | 備考                         |                  |
| 採集者 (ラベル) J. Ohwi                             | 採集者 (和) 大井次三郎              | 採集者 (英) Ohwi, J. |
| Herb. No.                                     | Collector's No.            |                  |
| ラベルタイトル FLORA JAPONICA ex HERB. JISABURO OHWI |                            |                  |
| 図版番号 書き込み pl.237 Fig.1                        | 書き込み 筆記具 インク               | 書き込み 備考          |

|  |                               |                       |
|--|-------------------------------|-----------------------|
| Pl. <b>237-2 サヤマスゲ</b>                           | 部分                            |                       |
| 学名 <i>Carex hashimotoi</i>                       |                               |                       |
| 地域 Honshu 県 / 支庁 / 島 Shiga                       | 確信度 <input type="radio"/>     |                       |
| 採集地 (ラベル情報) Hondo: Mt. Tanakamiyama, Ohmi        | 採集地 (英) Omi: Mt. Tanakamiyama |                       |
| 採集日 1932   | 備考 【TI】 Isotype               |                       |
| 採集者 (ラベル) Ch. Hashimoto                          | 採集者 (和) 橋本                    | 採集者 (英) Hashimoto, C. |
| Herb. No. TI                                     | Collector's No.               |                       |
| ラベルタイトル PLANTAE JAPONICAE ex Herb. Jisaburo Ohwi |                               |                       |
| 図版番号 書き込み  | 書き込み 筆記具                      | 書き込み 備考               |

|                                 |                                |                     |
|---------------------------------|--------------------------------|---------------------|
| Pl. <b>238-1A アカスゲ</b>          | 部分 A:全草                        |                     |
| 学名 <i>Carex quadriflora</i>     |                                |                     |
| 地域 Hokkaido 県 / 支庁 / 島 Abashiri | 確信度 <input type="radio"/>      |                     |
| 採集地 (ラベル情報) 北見 北見富士             | 採集地 (英) Kitami: Mt. Kitamifuji |                     |
| 採集日 Jul. 23, 1934               | 備考                             |                     |
| 採集者 (ラベル) S. Akiyama            | 採集者 (和) 秋山茂雄                   | 採集者 (英) Akiyama, S. |
| Herb. No.                       | Collector's No.                |                     |
| ラベルタイトル 北海道帝国大学理学部腊葉室           |                                |                     |
| 図版番号 書き込み pl.238 F.1            | 書き込み 筆記具 インク                   | 書き込み 備考             |

|  |                        |
|--|------------------------|
| Pl. <b>238-1B アカスゲ</b>                           | 部分 B: 花茎頂部             |
| 学名 <i>Carex quadriflora</i>                      |                        |
| 地域 Korea   | 県 / 支庁 / 島             |
| 採集地 朝鮮咸北倉 (?) 呼 (?) 嶺                            | 採集地 (英) Korea: Kanhoku |
| 採集日 Jun. 22, 1930                                | 備考                     |
| 採集者 (ラベル) Jisaburo Ohwi                          | 採集者 (和) 大井次三郎          |
|  | 採集者 (英) Ohwi, J.       |
| Herb. No.  | Collector's No. 1682   |
| ラベルタイトル PLANTAE JAPONICAE ex Herb. Jisaburo Ohwi |                        |
| 図版番号 ー   | 書き込み ー                 |
| 書き込み   | 筆記具                    |
|  | 書き込み 備考                |

|                                   |                         |
|-----------------------------------|-------------------------|
| Pl. <b>238-2AB ホソバヒカゲスゲ</b>       | 部分 A: 全草, B: 花茎頂部       |
| 学名 <i>Carex humilis var. nana</i> |                         |
| 地域 Honshu                         | 県 / 支庁 / 島 Yamanashi    |
| 採集地 甲斐三ツ峠                         | 採集地 (英) Kai: Mitsu-toge |
| 採集日 Jun. 1, 1940                  | 備考                      |
| 採集者 (ラベル) 田中信徳                    | 採集者 (和) 田中信徳            |
|                                   | 採集者 (英) Tanaka, N.      |
| Herb. No.                         | Collector's No. 8       |
| ラベルタイトル 北海道帝国大学理学部腊葉室             |                         |
| 図版番号 pl.238A-E                    | 書き込み インク                |
| 書き込み                              | 筆記具                     |
|                                   | 書き込み 備考                 |

|   |                        |
|---|------------------------|
| Pl. <b>238-2F イトヒカゲスゲ</b>                 | 部分 F: 全草               |
| 学名 <i>Carex humilis var. callitrichos</i> |                        |
| 地域 Kyushu                                 | 県 / 支庁 / 島 Kumamoto    |
| 採集地 Watari prov. Higo                     | 採集地 (英) Higo: Watari   |
| 採集日 May 4, 1930                           | 備考                     |
| 採集者 (ラベル) K. Mayebara                     | 採集者 (和) 前原勘次郎          |
|   | 採集者 (英) Mayebara, K.   |
| Herb. No. 11122                           | Collector's No. Oh.177 |
| ラベルタイトル 北海道帝国大学理学部腊葉室                     |                        |
| 図版番号 Pl.238-F                             | 書き込み インク               |
| 書き込み                                      | 筆記具                    |
|   | 書き込み 備考                |

|  |                                    |
|--|------------------------------------|
| Pl. <b>239-1 ヒカゲスゲ</b>                     | 部分                                 |
| 学名 <i>Carex lanceolata var. lanceolata</i> |                                    |
| 地域 Hokkaido                                | 県 / 支庁 / 島 Ishikari                |
| 採集地 石狩石切山                                  | 採集地 (英) Ishikari: Mt. Ishikiriyama |
| 採集日 Jul. 5, 1931                           | 備考                                 |
| 採集者 (ラベル) 秋山茂雄                             | 採集者 (和) 秋山茂雄                       |
|  | 採集者 (英) Akiyama, S.                |
| Herb. No. 11489                            | Collector's No.                    |
| ラベルタイトル 北海道帝国大学理学部腊葉室                      |                                    |
| 図版番号 ー                                     | 書き込み ー                             |
| 書き込み                                       | 筆記具                                |
|  | 書き込み 備考                            |

Pl. **239-2 カラフトヒカゲスゲ** 部分

学名 *Carex lanceolata* var. *laxa*

地域 Sakhalin 県 / 支庁 / 島 確信度

採集地 (ラベル情報) 樺太 遠内川 熊越坂 採集地 (英) Sakhalin: Wen'nai river, Kumakoesaka

採集日 Jun. 16, 1936 備考 【SAPS 通常配架】

採集者 (ラベル) M. Tatewaki & Takahashi 採集者 (和) 舘脇操・高橋喜夫 採集者 (英) Tatewaki, M. & Takahashi, Y.

Herb. No. SAPS Collector's No.

ラベルタイトル Herbarium of the Faculty of Agriculture, Hokkaido Imperial University, Sapporo.

図版番号 ー 書き込み ー 書き込み ー  
書き込み 筆記具 備考

Pl. **239-3 オオヒカゲスゲ** 部分

学名 *Carex pediformis* var. *genuina*

地域 Korea 県 / 支庁 / 島 確信度

採集地 (ラベル情報) 朝鮮 江原道 鉄原附近 採集地 (英) Korea: Kogendo, near Tetsugen

採集日 May, 1940 備考

採集者 (ラベル) 村田保太郎 採集者 (和) 村田保太郎 採集者 (英) Murata, Y.

Herb. No. Collector's No. 11

ラベルタイトル 北海道帝国大学理学部腊葉室

図版番号 ー 書き込み ー 書き込み ー  
書き込み 筆記具 備考

Pl. **240 カタスゲ** 部分

学名 *Carex macrandrolepis*

地域 Honshu 県 / 支庁 / 島 Wakayama 確信度

採集地 (ラベル情報) 紀伊 田辺町 採集地 (英) Kii: Tanabe-cho

採集日 Apr., 1925 備考

採集者 (ラベル) 中島 採集者 (和) 中島 採集者 (英) Nakajima

Herb. No. Collector's No.

ラベルタイトル 北海道帝国大学理学部腊葉室

図版番号 pl.240 書き込み インク 書き込み ー  
書き込み 筆記具 備考

Pl. **241A サツマスゲ** 部分 A: 花茎

学名 *Carex ligulata* var. *ligulata*

地域 Honshu 県 / 支庁 / 島 Hiroshima 確信度

採集地 (ラベル情報) 向宇品 安キ国 採集地 (英) Aki: Mukoujina

採集日 Jul. 20, 1932 備考

採集者 (ラベル) U. [W ?] Sato 採集者 (和) 佐藤 採集者 (英) Sato, U. [W ?]

Herb. No. 13714 Collector's No. 5

ラベルタイトル 北海道帝国大学理学部腊葉室 [学名・和名]・ー [採集情報]

図版番号 pl.241 B 以外 書き込み インク 書き込み ー  
書き込み 筆記具 備考



|                 |  |                 |                       |
|-----------------|--|-----------------|-----------------------|
| Pl. <b>241B</b> | <b>サツマスゲ</b>                               | 部分              | B: 花茎上部 (小穂集合したもの)    |
| 学名              | <i>Carex ligulata</i> var. <i>ligulata</i> |                 |                       |
| 地域              | Honshu                                     | 県 / 支庁 / 島      | Wakayama              |
|                 |  | 確信度             | <input type="radio"/> |
| 採集地<br>(ラベル情報)  | 紀伊 木ノ本村                                    | 採集地<br>(英)      | Kii: Kinomoto-mura    |
| 採集日             | Jun. 7, 1927                               | 備考              |                       |
| 採集者<br>(ラベル)    | 小川由一                                       | 採集者<br>(和)      | 小川由一                  |
|                 |  | 採集者<br>(英)      | Ogawa, Y.             |
| Herb. No.       | 12526                                      | Collector's No. | 15                    |
| ラベルタイトル         | 北海道帝国大学理学部腊葉室                              |                 |                       |
| 図版番号<br>書き込み    | pl.241B                                    | 書き込み<br>筆記具     | インク                   |
|                 |  | 書き込み<br>備考      |                       |

|                 |   |                 |  |
|-----------------|---|-----------------|--|
| Pl. <b>242A</b> | <b>ムジナスゲ</b>                                  | 部分              | A: 花茎  |
| 学名              | <i>Carex lasiocarpa</i> var. <i>occultans</i> |                 |  |
| 地域              | Honshu  | 県 / 支庁 / 島      | Iwate  |
|                 |   | 確信度             | ?  |
| 採集地<br>(ラベル情報)  | 陸中 岩手山麓 春子谷地                                  | 採集地<br>(英)      | Rikuchu: foot of Mt. Iwate, Harukoyachi mire |
| 採集日             | Jul. 5, 1935                                  | 備考              |  |
| 採集者<br>(ラベル)    | S. Akiyama                                    | 採集者<br>(和)      | 秋山茂雄   |
|                 |   | 採集者<br>(英)      | Akiyama, S.                                  |
| Herb. No.       |   | Collector's No. |  |
| ラベルタイトル         | HERB. S. AKIYAMA 秋山茂雄所蔵標本                     |                 |  |
| 図版番号<br>書き込み    | —   | 書き込み<br>筆記具     | —  |
|                 |   | 書き込み<br>備考      |  |

|                 |   |                 |                       |
|-----------------|---|-----------------|-----------------------|
| Pl. <b>242B</b> | <b>ムジナスゲ</b>                                  | 部分              | B: 葉叢                 |
| 学名              | <i>Carex lasiocarpa</i> var. <i>occultans</i> |                 |                       |
| 地域              | Hokkaido                                      | 県 / 支庁 / 島      | Iburi                 |
|                 |   | 確信度             | <input type="radio"/> |
| 採集地<br>(ラベル情報)  | 膽振 ニナルカ                                       | 採集地<br>(英)      | Iburi: Ninaruka       |
| 採集日             | Jun. 20, 1934                                 | 備考              |                       |
| 採集者<br>(ラベル)    | S. Akiyama                                    | 採集者<br>(和)      | 秋山茂雄                  |
|                 |   | 採集者<br>(英)      | Akiyama, S.           |
| Herb. No.       |   | Collector's No. |                       |
| ラベルタイトル         | HERB. S. AKIYAMA 秋山茂雄所蔵標本                     |                 |                       |
| 図版番号<br>書き込み    | pl.242B                                       | 書き込み<br>筆記具     | 鉛筆                    |
|                 |   | 書き込み<br>備考      |                       |

|                |                      |                 |                        |
|----------------|----------------------|-----------------|------------------------|
| Pl. <b>243</b> | <b>ビロードスゲ</b>        | 部分              |                        |
| 学名             | <i>Carex miyabei</i> |                 |                        |
| 地域             | Hokkaido             | 県 / 支庁 / 島      | Ishikari               |
|                |                      | 確信度             | <input type="radio"/>  |
| 採集地<br>(ラベル情報) | 石狩 中山峠               | 採集地<br>(英)      | Ishikari: Nakayamatoge |
| 採集日            | Jul. 12, 1931        | 備考              |                        |
| 採集者<br>(ラベル)   | 秋山茂雄                 | 採集者<br>(和)      | 秋山茂雄                   |
|                |                      | 採集者<br>(英)      | Akiyama, S.            |
| Herb. No.      | 11571                | Collector's No. |                        |
| ラベルタイトル        | 北海道帝国大学理学部腊葉室        |                 |                        |
| 図版番号<br>書き込み   | pl.243               | 書き込み<br>筆記具     | インク                    |
|                |                      | 書き込み<br>備考      |                        |

|                |                                   |                 |                             |
|----------------|-----------------------------------|-----------------|-----------------------------|
| Pl. <b>245</b> | <b>スナジスゲ</b>                      | 部分              |                             |
| 学名             | <i>Carex glabrescens</i>          |                 |                             |
| 地域             | Korea                             | 県 / 支庁 / 島      |                             |
| 採集地            | 朝鮮 慶尚南道 晋州                        | 採集地             | Korea: Keishonando, Shinshu |
| 採集日            | Jun. 23, 1940                     | 備考              |                             |
| 採集者            | 横山春男                              | 採集者             | 横山春男                        |
|                | (ラベル)                             | (和)             |                             |
|                |                                   | 採集者             | Yokoyama, H.                |
|                |                                   | (英)             |                             |
| Herb. No.      |                                   | Collector's No. | 1180                        |
| ラベルタイトル        | 北海道帝国大学理学部腊葉室〔学名・和名・採集情報〕・ー〔採集情報〕 |                 |                             |
| 図版番号           | pl.245                            | 書き込み            | インク                         |
| 書き込み           |                                   | 筆記具             |                             |
|                |                                   | 書き込み            |                             |
|                |                                   | 備考              |                             |

|                |  |                 |                          |
|----------------|--|-----------------|--------------------------|
| Pl. <b>246</b> | <b>モリカサスゲ</b>                                  | 部分              |                          |
| 学名             | <i>Carex drymophila</i> var. <i>drymophila</i> |                 |                          |
| 地域             | Korea  | 県 / 支庁 / 島      |                          |
| 採集地            | Korea: in Tempori〔Gempori?〕                    | 採集地             | Korea: Tempori〔Gempori?〕 |
| 採集日            | Jun. 21, 1932                                  | 備考              |                          |
| 採集者            | Jisaburo Ohwi                                  | 採集者             | 大井次三郎                    |
|                | (ラベル)  | (和)             |                          |
|                |  | 採集者             | Ohwi, J.                 |
|                |  | (英)             |                          |
| Herb. No.      |  | Collector's No. |                          |
| ラベルタイトル        | PLANTAE JAPONICAE ex Herb. Jisaburo Ohwi       |                 |                          |
| 図版番号           | pl.246   | 書き込み            | 鉛筆                       |
| 書き込み           |  | 筆記具             |                          |
|                |  | 書き込み            |                          |
|                |  | 備考              |                          |

|                |   |                 |                    |
|----------------|---|-----------------|--------------------|
| Pl. <b>247</b> | <b>アカンカサスゲ</b>                                | 部分              |                    |
| 学名             | <i>Carex drymophila</i> var. <i>akanensis</i> |                 |                    |
| 地域             | Sakhalin                                      | 県 / 支庁 / 島      |                    |
| 採集地            | 樺太 豊原   | 採集地             | Sakhalin: Toyohara |
| 採集日            | Aug. 1, 1933                                  | 備考              |                    |
| 採集者            | 秋山茂雄  | 採集者             | 秋山茂雄               |
|                | (ラベル)   | (和)             |                    |
|                |   | 採集者             | Akiyama, S.        |
|                |   | (英)             |                    |
| Herb. No.      |   | Collector's No. |                    |
| ラベルタイトル        | 北海道帝国大学理学部腊葉室                                 |                 |                    |
| 図版番号           | pl.247  | 書き込み            | 鉛筆                 |
| 書き込み           |   | 筆記具             |                    |
|                |   | 書き込み            |                    |
|                |   | 備考              |                    |

|                  |                              |                 |                          |
|------------------|------------------------------|-----------------|--------------------------|
| Pl. <b>248AB</b> | <b>ハタバスゲ</b>                 | 部分              | A: 花茎, B: 葉鞘口辺           |
| 学名               | <i>Carex latisquamea</i>     |                 |                          |
| 地域               | Honshu                       | 県 / 支庁 / 島      | Akita                    |
| 採集地              | 羽後国 秋田市                      | 採集地             | Ugo: Akita-shi           |
| 採集日              | Jun. 1, 1941                 | 備考              |                          |
| 採集者              | 古家儀八郎                        | 採集者             | 古家儀八郎                    |
|                  | (ラベル)                        | (和)             |                          |
|                  |                              | 採集者             | Furuya, G. or Furuie, G. |
|                  |                              | (英)             |                          |
| Herb. No.        |                              | Collector's No. | 4                        |
| ラベルタイトル          | 北海道帝国大学理学部腊葉室〔学名・和名〕・ー〔採集情報〕 |                 |                          |
| 図版番号             | Pl.248                       | 書き込み            | 鉛筆                       |
| 書き込み             |                              | 筆記具             |                          |
|                  |                              | 書き込み            |                          |
|                  |                              | 備考              |                          |

●秋山記載種で標本が見つからないもの（タイプ標本が図版と考えられるもの）

特に本書で記載された種は、引用標本が図版標本である可能性が高いと考えられる。

|   |                     |   |
|---|---------------------|---|
| Pl. <b>8-2 オオミノコハリスゲ</b>                          | 採集者                 | M. Kume                                   |
| 学名 <i>Carex hakonensis</i> var. <i>macrocarpa</i> |                     |   |
| 地域 Honshu   | 県 / 支庁 / 島 Mt. Fuji | 採集日 1930                                  |
| 採集地 Cult. In pedem montis Fuji (富士山麓移植品)          | 備考                  | 標本未確認：秋山が本書で変種記載（タイプ標本が図版標本の可能性が高いと考えられる） |

|  |                   |                                   |
|--|-------------------|-----------------------------------|
| Pl. <b>76 カッタスゲ</b>                                | 採集者               | K. Takenaka                       |
| 学名 <i>Carex shakushizawaensis</i>                  |                   |                                   |
| 地域 Honshu  | 県 / 支庁 / 島 Nagano | 採集日 1928                          |
| 採集地 Shakushizawa, in monte Shirouma, prov. Shinano | 備考                | 標本未確認：秋山が別文献で記載（タイプ標本が図版標本の可能性あり） |

|  |            |   |
|--|------------|---|
| Pl. <b>109-2 カラフトタヌキラン</b>               | 採集者        | B. Yoshimura & M. Hara                      |
| 学名 <i>Carex sisukensis</i>               |            |   |
| 地域 Sakhalin                              | 県 / 支庁 / 島 | 採集日 1937?                                   |
| 採集地 monte Ishibai (石灰山) [Mt. Sekkaiyama] | 備考         | 標本未確認：秋山が本書で記載（3枚の引用標本のうちのどれか1枚が図版標本と考えられる） |

|                            |            |   |
|----------------------------|------------|---|
| Pl. <b>109-2 カラフトタヌキラン</b> | 採集者        | H. Sugawara                                 |
| 学名 <i>Carex sisukensis</i> |            |   |
| 地域 Sakhalin                | 県 / 支庁 / 島 | 採集日 —                                       |
| 採集地 Okada (岡田山)            | 備考         | 標本未確認：秋山が本書で記載（3枚の引用標本のうちのどれか1枚が図版標本と考えられる） |

|                            |            |   |
|----------------------------|------------|---|
| Pl. <b>109-2 カラフトタヌキラン</b> | 採集者        | —   |
| 学名 <i>Carex sisukensis</i> |            |   |
| 地域 Sakhalin                | 県 / 支庁 / 島 | 採集日 —                                       |
| 採集地 Sisuka (敷香)            | 備考         | 標本未確認：秋山が本書で記載（3枚の引用標本のうちのどれか1枚が図版標本と考えられる） |

|  |                     |                                     |
|--|---------------------|-------------------------------------|
| Pl. <b>126-2 ケオノエスゲ</b>                        | 採集者                 | M. Tatewaki                         |
| 学名 <i>Carex tenuiformis</i> f. <i>puberula</i> |                     |                                     |
| 地域 Kurils                                      | 県 / 支庁 / 島 Shikotan | 採集日 1934                            |
| 採集地 Masubayama, Shikotanto                     | 備考                  | 標本未確認：秋山が別文献で品種記載（タイプ標本が図版標本の可能性あり） |

|                                   |                   |                                   |
|-----------------------------------|-------------------|-----------------------------------|
| Pl. <b>187-1 ムツアオスゲ</b>           | 採集者               | S. Murai                          |
| 学名 <i>Carex aquilonalis</i>       |                   |                                   |
| 地域 Honshu                         | 県 / 支庁 / 島 Aomori | 採集日 1933                          |
| 採集地 in monte Hakkoda, prov. Mutsu | 備考                | 標本未確認：秋山が別文献で記載（タイプ標本が図版標本の可能性あり） |

●地域特産種（標本が見つからないが、産地が限られるもの）

|                 |                        |            |             |
|-----------------|------------------------|------------|-------------|
| Pl. <b>64-1</b> | <b>タカサゴテキリスゲ</b>       | 採集者        | —           |
| 学名              | <i>Carex phaeopoda</i> |            |             |
| 地域              | Taiwan                 | 県 / 支庁 / 島 | 採集日         |
| 採集地             | 台湾の高地森林帯内各所 [特産]       | 備考         | 標本未確認：産地限定種 |

|                 |                               |            |             |
|-----------------|-------------------------------|------------|-------------|
| Pl. <b>95-2</b> | <b>タイワンクロボスゲ</b>              | 採集者        | —           |
| 学名              | <i>Carex apodostachya</i>     |            |             |
| 地域              | Taiwan                        | 県 / 支庁 / 島 | 採集日         |
| 採集地             | 台湾高山草地（南湖大山、次高山、大霸仙山）<br>[特産] | 備考         | 標本未確認：産地限定種 |

|                  |                             |            |             |
|------------------|-----------------------------|------------|-------------|
| Pl. <b>132AB</b> | <b>タロコカサスゲ</b>              | 採集者        | —           |
| 学名               | <i>Carex purpureotincta</i> |            |             |
| 地域               | Taiwan                      | 県 / 支庁 / 島 | 採集日         |
| 採集地              | 台湾（タロコ峡密林内） [特産]            | 備考         | 標本未確認：産地限定種 |

|                  |                          |            |             |
|------------------|--------------------------|------------|-------------|
| Pl. <b>148-2</b> | <b>アリサンスゲ</b>            | 採集者        | —           |
| 学名               | <i>Carex remotiflora</i> |            |             |
| 地域               | Taiwan                   | 県 / 支庁 / 島 | 採集日         |
| 採集地              | 台湾中央山脈の高山森林帯内各所 [特産]     | 備考         | 標本未確認：産地限定種 |

|                   |                          |            |             |
|-------------------|--------------------------|------------|-------------|
| Pl. <b>153ABC</b> | <b>アリサンタマツリスゲ</b>        | 採集者        | —           |
| 学名                | <i>Carex arisanensis</i> |            |             |
| 地域                | Taiwan                   | 県 / 支庁 / 島 | 採集日         |
| 採集地               | 台湾の高山森林下所々 [特産]          | 備考         | 標本未確認：産地限定種 |

|                |                        |            |  |
|----------------|------------------------|------------|--|
| Pl. <b>163</b> | <b>ニイタカヒゴクサ</b>        | 採集者        | —  |
| 学名             | <i>Carex kawakamii</i> |            |  |
| 地域             | Taiwan                 | 県 / 支庁 / 島 | 採集日  |
| 採集地            | 台湾山地の樹蔭又は草原 [特産]       | 備考         | 標本未確認：産地限定種<br>ニイタカヒゴクサの図版がシラスゲの項に誤って掲載されている<br>「誤図版」がある |

|                |                          |            |             |
|----------------|--------------------------|------------|-------------|
| Pl. <b>218</b> | <b>タケシマカンスゲ</b>          | 採集者        | —           |
| 学名             | <i>Carex viridissima</i> |            |             |
| 地域             | Korea                    | 県 / 支庁 / 島 | 採集日         |
| 採集地            | 朝鮮（鬱陵島） [特産]             | 備考         | 標本未確認：産地限定種 |

●不明種 (標本が見つからず、産地が広いもの) : 産地・分布は『極東亜産スゲ属植物』による

|                 |   |    |                |
|-----------------|---|----|----------------|
| Pl. <b>2-1E</b> | <b>セイタカキンスゲ</b>                                 | 備考 | 果胞のみのため、判断できない |
| 学名              | <i>Carex pyrenaica</i> var. <i>altior</i>       |    |                |
| 地域              | Hokkaido, Honshu                                |    |                |
| 産地              | 北海道 (石狩、十勝、日高)、本州 (羽前、羽後、甲斐、信濃、越中等) の高山のやや湿潤な陽地 | 分布 | 北米、シベリア、欧州     |

|                 |                         |    |           |
|-----------------|-------------------------|----|-----------|
| Pl. <b>13-2</b> | <b>タイリクカワズスゲ</b>        | 備考 |           |
| 学名              | <i>Carex lithophila</i> |    |           |
| 地域              | Korea, Sakhalin         |    |           |
| 産地              | 朝鮮 (咸北)                 | 分布 | 東部シベリア、樺太 |

|                 |                        |    |                         |
|-----------------|------------------------|----|-------------------------|
| Pl. <b>47-2</b> | <b>オハグロスゲ</b>          | 備考 |                         |
| 学名              | <i>Carex concolor</i>  |    |                         |
| 地域              | Kurils, Korea          |    |                         |
| 産地              | 千島 (得撫、計士夷、幌筵)、朝鮮 (咸北) | 分布 | 欧州、シベリア、カムチャツカ、北米の北極圏☆地 |

|               |   |    |                     |
|---------------|---|----|---------------------|
| Pl. <b>50</b> | <b>シュミットスゲ</b>                            | 備考 |                     |
| 学名            | <i>Carex schmidtii</i>                    |    |                     |
| 地域            | Sakhalin, Kurils, Hokkaido, Korea, Manshu |    |                     |
| 産地            | 樺太、千島 (色丹)、北海道 (根室)、朝鮮 (北部)               | 分布 | 東部シベリア、蒙古、満州、カムチャツカ |

|                  |  |    |                |
|------------------|--|----|----------------|
| Pl. <b>54-1A</b> | <b>タニガワスゲ</b>                                    | 備考 |                |
| 学名               | <i>Carex forficula</i> var. <i>forficula</i>     |    |                |
| 地域               | Hokkaido, Honshu, Shikoku, Kyushu, Korea, Manshu |    |                |
| 産地               | 北海道、本州、四国、九州、朝鮮                                  | 分布 | 中国北部、満州、東部シベリア |

|                 |                        |    |               |
|-----------------|------------------------|----|---------------|
| Pl. <b>87-2</b> | <b>ミヤマクロボスゲ</b>        | 備考 |               |
| 学名              | <i>Carex norvegica</i> |    |               |
| 地域              | Korea                  |    |               |
| 産地              | 朝鮮北部 (咸南、咸北) の草地       | 分布 | 北半球の北部に広く分布する |

|                |  |    |            |
|----------------|--|----|------------|
| Pl. <b>141</b> | <b>シオクグ</b>  | 備考 |            |
| 学名             | <i>Carex scabrifolia</i>   |    |            |
| 地域             | Hokkaido, Honshu, Shikoku, Kyushu, Tsushima, Korea, Ryukyu, Taiwan, Manshu |    |            |
| 産地             | 北海道、本州、四国、九州、対馬、朝鮮南部、琉球、台湾   | 分布 | ウスリー、満州、中国 |

|                |                                |    |        |
|----------------|--------------------------------|----|--------|
| Pl. <b>142</b> | <b>ムシャスゲ</b>                   | 備考 |        |
| 学名             | <i>Carex kirganica</i>         |    |        |
| 地域             | Sakhalin, Korea                |    |        |
| 産地             | 樺太 (南部を除く)、朝鮮 (咸北) の海岸に近い寒冷低湿地 | 分布 | カムチャツカ |

|     |                             |    |        |
|-----|-----------------------------|----|--------|
| Pl. | 171-2 フクロスゲ                 | 備考 |        |
| 学名  | <i>Carex mollissima</i>     |    |        |
| 地域  | Sakhalin, Korea             |    |        |
| 産地  | 樺太（旧日本領北部）、朝鮮（咸南、咸北）の平地又は低地 | 分布 | 東部シベリア |

|     |   |    |                             |
|-----|---|----|-----------------------------|
| Pl. | 184 チャシバスゲ                                | 備考 |                             |
| 学名  | <i>Carex verna var. microtricha</i>       |    |                             |
| 地域  | Sakhalin, Hokkaido, Kurils, Honshu, Korea |    |                             |
| 産地  | 樺太及び北海道のほぼ全域、千島北部及び南部、本州、朝鮮               | 分布 | 本域より北方をへてシベリア東部にいたるものと考えられる |

|     |   |    |      |
|-----|---|----|------|
| Pl. | 202-1 ゴンゲンスゲ                                  | 備考 |      |
| 学名  | <i>Carex sachalinensis var. sachalinensis</i> |    |      |
| 地域  | Sakhalin, Hokkaido, Kurils, Honshu            |    |      |
| 産地  | 樺太各地、北海道ほぼ全域、千島（得撫島以南）、本州                     | 分布 | 樺太全般 |

|     |                                      |    |                |
|-----|--------------------------------------|----|----------------|
| Pl. | 206E マルミノミヤマカンスゲ                     | 備考 | 果胞のみのため、判断できない |
| 学名  | <i>Carex multifolia var. globosa</i> |    |                |
| 地域  | Honshu                               |    |                |
| 産地  | 本州（常陸、越後、加賀）                         | 分布 | 特産             |

|     |                      |    |           |
|-----|----------------------|----|-----------|
| Pl. | 229 ヒロバヒエスゲ          | 備考 |           |
| 学名  | <i>Carex xiphium</i> |    |           |
| 地域  | Korea, Manshu        |    |           |
| 産地  | 朝鮮北部（咸南、咸北）の草地森林内    | 分布 | 満州、シベリア南方 |

|     |  |    |           |
|-----|--|----|-----------|
| Pl. | 231-1 タガネソウ                                      | 備考 |           |
| 学名  | <i>Carex siderosticta</i>                        |    |           |
| 地域  | Hokkaido, Honshu, Shikoku, Kyushu, Korea, Manshu |    |           |
| 産地  | 北海道、本州より四国、九州のほぼ全域、朝鮮各地                          | 分布 | 満州、中国本部北方 |

|     |                     |    |           |
|-----|---------------------|----|-----------|
| Pl. | 244 コノゲスゲ           | 備考 |           |
| 学名  | <i>Carex raddei</i> |    |           |
| 地域  | Korea, Manshu       |    |           |
| 産地  | 朝鮮（京畿、平南、咸北）        | 分布 | 東部シベリア、満州 |

## INDEX 学名順

| 種小名                                 | ……ページ   | 図版番号     |                              | ……ページ   |          |
|-------------------------------------|---------|----------|------------------------------|---------|----------|
| aequalta                            | ……27    | Pl.59    | clivorum                     | ……81    | Pl.196-1 |
| albata                              | ……10    | Pl.18    | concolor                     | ……104   | Pl.2-47  |
| alliiformis                         | ……57    | Pl.131   | confertiflora                | ……59    | Pl.138   |
| alterniflora var. alterniflora      | ……83    | Pl.200-1 | conica var. conica           | ……87    | Pl.210A  |
| alterniflora var. aureo-brunnea     | ……83    | Pl.200-2 | conica var. rubens           | ……87    | Pl.210E  |
| alterniflora var. pseudostrigosa    | ……83    | Pl.201   | conicoides                   | ……83    | Pl.202-2 |
| amgunensis                          | ……95    | Pl.234-2 | cruciata var. cruciata       | ……55    | Pl.123   |
| angustisquama                       | ……42    | Pl.96    | cryptostachys                | ……72    | Pl.177   |
| aphanolepis                         | ……68    | Pl.166   | cuneata                      | ……80    | Pl.195   |
| aphyllopus var. aphyllopus          | ……23    | Pl.49    | curvicollis                  | ……38    | Pl.85    |
| apodostachya                        | ……103   | Pl.95-2  | cyperoides                   | ……20    | Pl.38    |
| apoiensis                           | ……44    | Pl.101   | daibuensis                   | ……87    | Pl.211   |
| aquilonalis                         | ……102   | Pl.187-1 | daisenensis                  | ……85    | Pl.205   |
| arenicola                           | ……7     | Pl.9-2   | diandra                      | ……13    | Pl.23    |
| arisanensis                         | ……103   | Pl.153   | dickinsii                    | ……72    | Pl.176   |
| arnellii                            | ……57    | Pl.129   | dimorpholepis                | ……27    | Pl.58    |
| atrata                              | ……42    | Pl.95-1  | discoidea                    | ……80    | Pl.193F  |
| atroviridis                         | ……86    | Pl.208-1 | dispalata var. dispalata     | ……59-60 | Pl.139A  |
| augustini                           | ……89    | Pl.219   | dispalata var. takeuchii     | ……60    | Pl.139F  |
| augustinowiczii var. augustinowczii | ……39    | Pl.87-1  | disperma                     | ……7     | Pl.9-1   |
| baccans var. baccans                | ……54    | Pl.122   | dissitiflora                 | ……62    | Pl.149   |
| bilateralis                         | ……37    | Pl.84-2  | distichoidea                 | ……9     | Pl.13-1  |
| bipartita var. scaber               | ……13    | Pl.24    | doenitzii var. doenitzii     | ……32    | Pl.71-1  |
| biwensis                            | ……6     | Pl.7-1   | doenitzii var. mollis        | ……33    | Pl.71-2  |
| blepharicarpa var. blepharicarpa    | ……52    | Pl.116   | dolichostachya               | ……86    | Pl.208-2 |
| blepharicarpa var. dueensis         | ……51    | Pl.115-2 | doniana                      | ……67    | Pl.161   |
| bootiana                            | ……92    | Pl.227   | drymophila var. akanensis    | ……101   | Pl.247   |
| bostrichostigma                     | ……62    | Pl.148-1 | drymophila var. drymophila   | ……101   | Pl.246   |
| brachyathera                        | ……53    | Pl.118   | duriuscula                   | ……7     | Pl.10-1  |
| brunnea                             | ……36-37 | Pl.82-2  | duthiei                      | ……42    | Pl.94    |
| brunnescens f. sphaerostachya       | ……15    | Pl.27    | duvaliana                    | ……84-85 | Pl.204   |
| buxbaumii                           | ……40-41 | Pl.91    | eleusinoides                 | ……20    | Pl.40    |
| caespitosa var. caespitosa          | ……23    | Pl.51-1  | fernaldiana                  | ……84    | Pl.203-1 |
| canescens                           | ……15    | Pl.26    | fibrillosa                   | ……79    | Pl.193A  |
| capillacea var. capillacea          | ……5     | Pl.6-1A  | filicina                     | ……55    | Pl.124   |
| capillacea var. sachalinensis       | ……5     | Pl.6-1E  | filipes var. arakiana        | ……64    | Pl.152E  |
| capillaris                          | ……56    | Pl.125-2 | filipes var. filipes         | ……63    | Pl.151   |
| capricornis var. capricornis        | ……66    | Pl.160   | filipes var. oligostachys    | ……64    | Pl.152G  |
| caudatifrons                        | ……43    | Pl.98-1  | filipes var. rouyana         | ……63    | Pl.152A  |
| chordorrhiza                        | ……8     | Pl.10-2  | filipes var. tremula         | ……63    | Pl.152C  |
| chrysolepis                         | ……51    | Pl.114-2 | flabellata                   | ……28-29 | Pl.62    |
| ciliato-marginata                   | ……93    | Pl.230   | flavocuspis var. brearistata | ……44    | Pl.99F   |
| cinerascens                         | ……22    | Pl.48-1  | flavocuspis var. flavocuspis | ……43-44 | Pl.99A   |

|  |            |           |                                  |             |          |
|--|------------|-----------|----------------------------------|-------------|----------|
| foliosissima var. foliosissima         | .....88    | Pl.214    | jacens var. pubescens            | .....78     | Pl.189-2 |
| forficula var. angustiflora            | .....25    | Pl.54-1E  | jaluensis                        | .....46     | Pl.105-2 |
| forficula var. forficula               | .....104   | Pl.54-1A  | jankowskii                       | .....5      | Pl.6-2   |
| formosensis                            | .....73    | Pl.180    | japonica                         | .....67     | Pl.164   |
| fulta                                  | .....5     | Pl.5-3    | japonicaeformis                  | .....67     | Pl.165   |
| gentilis                               | .....35    | Pl.78     | kabanovii                        | .....1      | Pl.1-1   |
| gibba                                  | .....20    | Pl.39     | kanehirae                        | .....36     | Pl.81    |
| gifuensis var. gifuensis f. gifuensis  | .....93-94 | Pl.232    | karashidaniensis                 | .....77     | Pl.187-2 |
| glabrescens                            | .....101   | Pl.245    | kattaeana                        | .....34     | Pl.75-3  |
| glabrior                               | .....50    | Pl.113-2  | kawakamii                        | .....103    | Pl.163   |
| globularis                             | .....96-97 | Pl.236    | ketonensis                       | .....31     | Pl.68    |
| gmelini                                | .....41    | Pl.93     | kiotensis                        | .....29     | Pl.63    |
| gotoi                                  | .....61    | Pl.114-2  | kirganica                        | .....104    | Pl.142   |
| gracilispica                           | .....72    | Pl.179    | kobomugi f. kobomugi             | .....12     | Pl.21B   |
| grallatoria var. grallatoria           | .....2-3   | Pl.3-1A   | kobomugi f. longibracteata       | .....13     | Pl.21H   |
| grallatoria var. heteroclita           | .....3     | Pl.3-1G   | laevisima                        | .....10     | Pl.17    |
| gynocrates                             | .....1     | Pl.1-2    | lanceolata var. lanceolata       | .....98     | Pl.239-1 |
| hachijoensis                           | .....86    | Pl.207    | lanceolata var. laxa             | .....99     | Pl.239-2 |
| hakkodensis                            | .....3     | Pl.3-2    | lasiocarpa var. occultans        | .....100    | Pl.242   |
| hakonensis var. hakonensis             | .....6     | Pl.8-1    | lasiolepis                       | .....97     | Pl.237-1 |
| hakonensis var. macrocarpa             | .....102   | Pl.8-2    | latisquamea                      | .....101    | Pl.248   |
| hancockiana                            | .....39    | Pl.88     | laxa                             | .....48     | Pl.108-2 |
| hashimotoi                             | .....97    | Pl.237-2  | leiorhyncha                      | .....10     | Pl.16    |
| hattoriana                             | .....36    | Pl.82-1   | leucochlora var. leucochlora     | .....78     | Pl.191-1 |
| heterolepis                            | .....24    | Pl.52     | leucochlora var. leucochlora     | .....79     | Pl.191-2 |
| heterostachya                          | .....61    | Pl.144-1  | ligulata var. ligulata           | .....99-100 | Pl.241   |
| hindsii                                | .....21    | Pl.42     | limosa                           | .....48     | Pl.107   |
| hirtifructus                           | .....51    | Pl.115-1  | lithophila                       | .....104    | Pl.13-2  |
| hondoensis                             | .....57    | Pl.130    | livida                           | .....48     | Pl.108-1 |
| hoozanensis                            | .....92    | Pl.226    | loliacea                         | .....15     | Pl.29    |
| hotaizanensis                          | .....49    | Pl.110-1  | longerostrata var. longerostrata | .....92     | Pl.228-1 |
| humbertiana                            | .....21    | Pl.44     | longerostrata var. pallida       | .....92     | Pl.228-2 |
| humilis var. callitrichos              | .....98    | Pl.238-2F | lutchuensis                      | .....72     | Pl.178   |
| humilis var. nana                      | .....98    | Pl.238-2A | lyngbyei                         | .....30     | Pl.66    |
| hymenodon                              | .....59    | Pl.137    | maackii                          | .....19-20  | Pl.37    |
| idzuroei                               | .....58    | Pl.136    | macrandrolepis                   | .....99     | Pl.240   |
| incisa                                 | .....28    | Pl.60     | macrocephala                     | .....13     | Pl.22    |
| inflata var. inflata                   | .....70    | Pl.171-1  | macroGLOSSA                      | .....65     | Pl.156-2 |
| insaniae var. insaniae f. angustifolia | .....91    | Pl.223C   | maculata                         | .....46     | Pl.105-1 |
| insaniae var. insaniae f. insaniae     | .....90    | Pl.222    | makinoensis                      | .....50     | Pl.113-1 |
| insaniae var. papillaticulmis          | .....90    | Pl.223A   | matsumurae                       | .....89     | Pl.217   |
| ischnostachya                          | .....58    | Pl.135    | maximowiczii var. maximowiczii   | .....25     | Pl.55-1  |
| jacens var. jacens                     | .....77    | Pl.189-1  | maximowiczii var. minor          | .....26     | Pl.55-2  |



|                                  |            |           |                           |            |          |
|----------------------------------|------------|-----------|---------------------------|------------|----------|
| mayebarana                       | .....84    | Pl.203-2  | omiana var. omiana        | .....17    | Pl.32    |
| melanocarpa                      | .....94    | Pl.233-2  | onoei                     | .....6     | Pl.7-2   |
| meridiana                        | .....77    | Pl.188    | orthostemon               | .....78    | Pl.190-2 |
| mertensii var. urostachys        | .....41    | Pl.92     | oshimensis                | .....88    | Pl.213   |
| metallica                        | .....57    | Pl.128    | otaruensis                | .....25    | Pl.53    |
| meyeriana                        | .....40    | Pl.90     | oxysandra var. lanceata   | .....96    | Pl.235F  |
| michauxiana var. asiatica        | .....66    | Pl.158-2  | oxysandra var. oxysandra  | .....95    | Pl.235A  |
| micrantha                        | .....23    | Pl.48-2   | pachygyna                 | .....93    | Pl.231-2 |
| micropoda                        | .....2     | Pl.2-2    | pallida                   | .....8     | Pl.12    |
| middendorffii var. middendorffii | .....30-31 | Pl.67     | papulosa                  | .....64    | Pl.154   |
| minuta f. minuta                 | .....23-24 | Pl.51-2   | parciflora                | .....64    | Pl.155   |
| mira                             | .....94    | Pl.233-1  | pauciflora                | .....4     | Pl.5-1   |
| misandra                         | .....49    | Pl.109-1  | paupercula                | .....47    | Pl.106-2 |
| mitrata var. aristata            | .....74    | Pl.182-1G | paxii                     | .....9     | Pl.15    |
| mitrata var. mitrata             | .....73-74 | Pl.182-1A | pediformis var. genuina   | .....99    | Pl.239-3 |
| miyabei                          | .....100   | Pl.243    | peiktusani                | .....39    | Pl.89    |
| mokkwaensis                      | .....35    | Pl.79     | phacota var. gracilispica | .....27    | Pl.57    |
| mollicula                        | .....67    | Pl.162    | phacota var. phacota      | .....26    | Pl.56    |
| mollissima                       | .....105   | Pl.171    | phaeopoda                 | .....103   | Pl.64-1  |
| morii                            | .....54    | Pl.120-2  | physocarpa                | .....69    | Pl.169-1 |
| morrisonicola                    | .....78    | Pl.190-1  | pilosa var. auriculata    | .....62    | Pl.147   |
| morrowii var. morrowii           | .....89    | Pl.216    | planata var. angustalata  | .....19    | Pl.36-2  |
| multifolia var. multifolia       | .....85    | Pl.206A   | planata var. planata      | .....19    | Pl.36-1A |
| multifolia var. globosa          | .....105   | Pl.206E   | planata var. remotiuscula | .....19    | Pl.36-1E |
| muricata                         | .....16-17 | Pl.31     | planiculmis               | .....68    | Pl.167   |
| nagatadakensis                   | .....33    | Pl.72     | pocilliformis             | .....82    | Pl.199-1 |
| nakiri                           | .....37    | Pl.83     | poculisquama              | .....90    | Pl.220   |
| nemurensis                       | .....14    | Pl.25-2   | podogyna f. podogyna      | .....32    | Pl.70    |
| neofilipes                       | .....56    | Pl.127    | polyschoena               | .....81    | Pl.196-2 |
| nervata                          | .....75-76 | Pl.185    | pseudo-arenicola          | .....11    | Pl.19-2  |
| nesophila                        | .....43    | Pl.98-2   | pseudo-curaica            | .....8     | Pl.11    |
| neurocarpa                       | .....9     | Pl.14     | pseudo-cyperus            | .....66    | Pl.159   |
| nipposinica                      | .....58    | Pl.133    | pseudo-doenitzii          | .....33    | Pl.73-1  |
| norvegica                        | .....104   | Pl.87-2   | pseudo-loliacea           | .....15    | Pl.28    |
| nubigena var. franchetiana       | .....10    | Pl.19-1   | pseudo-sadoensis          | .....43    | Pl.97    |
| odontostoma                      | .....50-51 | Pl.114-1  | pseudo-thunbergii         | .....22    | Pl.47-1  |
| oederi var. viridula             | .....65    | Pl.157    | puberula var. puberula    | .....79    | Pl.192   |
| oederoides                       | .....65    | Pl.158-1  | pudica                    | .....73    | Pl.181   |
| ogawai                           | .....53    | Pl.119    | pumila                    | .....60    | Pl.140   |
| ohwii                            | .....18    | Pl.33-2   | purpureotincta            | .....103   | Pl.132   |
| okuboi                           | .....33    | Pl.73-2   | pyrenaica var. pyrenaica  | .....2     | Pl.2-1A  |
| okushirensis                     | .....87    | Pl.212    | pyrenaica var. altior     | .....104   | Pl.2-1E  |
| omiana var. monticola            | .....17    | Pl.33-1   | quadriflora               | .....97-98 | Pl.238-1 |

|                                  |            |          |                                |            |          |
|----------------------------------|------------|----------|--------------------------------|------------|----------|
| raddei                           | .....105   | Pl.244   | stenantha var. stenantha       | .....52    | Pl.117-1 |
| rariflora                        | .....46-47 | Pl.106-1 | stenantha var. taisetsuensis   | .....52    | Pl.117-2 |
| reinii                           | .....53    | Pl.120-1 | stenostachys                   | .....80    | Pl.194-2 |
| remotiflora                      | .....103   | Pl.148-2 | stipata                        | .....11-12 | Pl.20    |
| remotispicula                    | .....18    | Pl.35-1  | subdita var. kiyozumiensis     | .....91    | Pl.224E  |
| remotiuscula                     | .....18    | Pl.35-2  | subdita var. subdita           | .....91    | Pl.224A  |
| rhizopoda                        | .....3     | Pl.4     | subspathacea                   | .....29    | Pl.64-2  |
| rhynchophysa                     | .....71    | Pl.174   | subumbellata var. subumbellata | .....74    | Pl.182-2 |
| rhynchophysa                     | .....71    | Pl.175   | taiwanensis                    | .....62-63 | Pl.150   |
| rikuchiensis                     | .....21    | Pl.41    | takasagoana                    | .....90    | Pl.221   |
| rochebruni                       | .....18    | Pl.34    | tegulata                       | .....21    | Pl.43    |
| rotundata                        | .....69    | Pl.169-2 | temnolepis                     | .....89    | Pl.215   |
| rugata                           | .....76-77 | Pl.186   | tenuiflora var. arrhyncha      | .....16    | Pl.30-2  |
| rugulosa                         | .....60    | Pl.143   | tenuiflora var. tenuiflora     | .....16    | Pl.30-1  |
| rupestris                        | .....2     | Pl.2-3   | tenuiformis f. puberula        | .....102   | Pl.126-2 |
| sabynensis var. sabynensis       | .....75    | Pl.183   | tenuiformis f. tenuiformis     | .....56    | Pl.126-1 |
| sachalinensis var. sachalinensis | .....105   | Pl.202-1 | tenuinervis                    | .....81    | Pl.197   |
| sacrosancta                      | .....37    | Pl.84-1  | tenuiseta                      | .....44    | Pl.100   |
| sadoensis                        | .....25    | Pl.54-2  | thunbergii var. appendiculata  | .....22    | Pl.46    |
| salina                           | .....30    | Pl.65    | thunbergii var. thunbergii     | .....22    | Pl.45    |
| satsumensis                      | .....54    | Pl.121   | tosaensis                      | .....80    | Pl.194-1 |
| saxatilis var. laxa              | .....68    | Pl.168   | toyoshimae                     | .....91    | Pl.225   |
| scabriculumis                    | .....35    | Pl.80    | transversa                     | .....58    | Pl.134   |
| scabrifolia                      | .....104   | Pl.141   | tristachya                     | .....82    | Pl.198   |
| scabrinervia                     | .....46    | Pl.104   | tsuishikarensis                | .....69-70 | Pl.170   |
| schmidtii                        | .....104   | Pl.50    | tuminensis                     | .....32    | Pl.69    |
| scita var. koraginensis          | .....45    | Pl.103-1 | uda                            | .....4     | Pl.5-2   |
| scita var. obtusisquama          | .....45    | Pl.103-2 | urelytra                       | .....49    | Pl.111   |
| scita var. riishirensis          | .....45    | Pl.102   | uzenensis var. major           | .....34    | Pl.75-2  |
| scitaeformis                     | .....34    | Pl.74    | uzenensis var. uzensis         | .....34    | Pl.75-1  |
| sedakovii var. sedakovii         | .....55    | Pl.125-1 | vaginata var. petersii         | .....61    | Pl.146   |
| sendaica                         | .....35    | Pl.77    | vaginata var. vaginata         | .....61    | Pl.145   |
| shakushizawaensis                | .....102   | Pl.76    | vanheureckii                   | .....95    | Pl.234-1 |
| sharensis var. musashiensis      | .....38    | Pl.86-2  | vanioti                        | .....65    | Pl.156-1 |
| sharensis var. sharensis         | .....38    | Pl.86-1  | verna var. microtricha         | .....105   | Pl.184   |
| shimadai                         | .....50    | Pl.112   | vesicaria var. dichroa         | .....71    | Pl.173C  |
| shimidzensis                     | .....28    | Pl.61    | vesicaria var. tenuistachya    | .....70    | Pl.173A  |
| siderosticta                     | .....105   | Pl.231-1 | vesicaria var. vesicaria       | .....70    | Pl.172   |
| sikokiana                        | .....82    | Pl.199-2 | viridissima                    | .....103   | Pl.218   |
| siroumensis                      | .....49    | Pl.110-2 | xiphium                        | .....105   | Pl.229   |
| sisukensis                       | .....102   | Pl.109-2 |                                |            |          |
| sociata                          | .....86    | Pl.209   |                                |            |          |
| soriofkensis                     | .....14    | Pl.25-1  |                                |            |          |

## INDEX 和名順

| 和名         | ……ページ   | 図版番号      |             | ……ページ   |            |
|------------|---------|-----------|-------------|---------|------------|
| アイズゲ       | ……57    | Pl.130    | エゾタヌキラン     | ……44    | Pl.99F     |
| アオスゲ       | ……78    | Pl.191-1  | エゾツリスゲ      | ……64    | Pl.154     |
| アオバスゲ      | ……90    | Pl.223A   | エゾノコウボウムギ   | ……13    | Pl.22      |
| アオヒエスゲ     | ……91    | Pl.224A   | オオアオスゲ      | ……79    | Pl.191-2   |
| アカスゲ       | ……97-98 | Pl.238-1  | オオアゼスゲ      | ……22    | Pl.46      |
| アカネスゲ      | ……90    | Pl.220    | オオイトスゲ      | ……83    | Pl.200-1   |
| アカンカサスゲ    | ……101   | Pl.247    | オオオクタヌキラン   | ……34    | Pl.75-2    |
| アカンスゲ      | ……15    | Pl.29     | オオカサスゲ      | ……71    | Pl.174-175 |
| アサマスゲ      | ……9     | Pl.13-1   | オオカワズスゲ     | ……11-12 | Pl.20      |
| アシボソスゲ     | ……44    | Pl.100    | オオクグ        | ……60    | Pl.143     |
| アゼスゲ       | ……22    | Pl.45     | オオシマカンスゲ    | ……88    | Pl.213     |
| アゼナルコスゲ    | ……27    | Pl.58     | オオタヌキラン     | ……43    | Pl.98-1    |
| アヅマスゲ      | ……97    | Pl.237-1  | オオチシマナルコ    | ……69    | Pl.169-1   |
| アヅマナルコ     | ……28    | Pl.61     | オオハリスゲ      | ……4     | Pl.5-2     |
| アブラシバ      | ……54    | Pl.121    | オオヒカゲスゲ     | ……99    | Pl.239-3   |
| アボイタヌキラン   | ……44    | Pl.101    | オオミノコハリスゲ   | ……102   | Pl.8-2     |
| アムグンスゲ     | ……95    | Pl.234-2  | オクアゼスゲ      | ……22    | Pl.47-1    |
| アリサンスゲ     | ……103   | Pl.148-2  | オクエゾアイズスゲ   | ……57    | Pl.129     |
| アリサンタマツリスゲ | ……103   | Pl.153    | オクシリカンスゲ    | ……87    | Pl.212     |
| アリサンモエギスゲ  | ……78    | Pl.190-2  | オクタヌキラン     | ……34    | Pl.75-1    |
| アワスゲ       | ……27    | Pl.59     | オクノカンスゲ     | ……88    | Pl.214     |
| アワツブスゲ     | ……21    | Pl.43     | オタルスゲ       | ……25    | Pl.53      |
| アワボスゲ      | ……58    | Pl.133    | オニスゲ        | ……72    | Pl.176     |
| イセアオスゲ     | ……77    | Pl.187-2  | オニナルコスゲ     | ……70    | Pl.172     |
| イソアオスゲ     | ……77    | Pl.188    | オノエスゲ       | ……56    | Pl.126-1   |
| イッポンスゲ     | ……16    | Pl.30-1   | オハグロスゲ      | ……104   | Pl.47-2    |
| イトアオスゲ     | ……79    | Pl.192    | カクレボスゲ      | ……72    | Pl.177     |
| イトキンスゲ     | ……3     | Pl.3-2    | カサスゲ        | ……59-60 | Pl.139A    |
| イトスゲ       | ……84    | Pl.203-1  | カタスゲ        | ……99    | Pl.240     |
| イトナルコスゲ    | ……48    | Pl.108-2  | カッタスゲ       | ……102   | Pl.76      |
| イトヒカゲスゲ    | ……98    | Pl.238-2F | カブスゲ        | ……23    | Pl.51-1    |
| イトヒキスゲ     | ……18    | Pl.35-2   | カミカワスゲ      | ……75    | Pl.183     |
| イヌハナビスゲ    | ……55    | Pl.124    | カヤツリスゲ      | ……20    | Pl.38      |
| イワカンスゲ     | ……50    | Pl.113-1  | カラフトイワスゲ    | ……2     | Pl.2-3     |
| イワスゲ       | ……52    | Pl.117-1  | カラフトカサスゲ    | ……70    | Pl.171-1   |
| ウシオスゲ      | ……30    | Pl.65     | カラフトタヌキラン   | ……102   | Pl.109-2   |
| ウスイロスゲ     | ……8     | Pl.12     | カラフトヒカゲスゲ   | ……99    | Pl.239-2   |
| ウスイロヒエスゲ   | ……92    | Pl.228-2  | カワズスゲ       | ……17    | Pl.33-1    |
| ウマクロボスゲ    | ……42    | Pl.94     | カワラスゲ       | ……28    | Pl.60      |
| ウマスゲ       | ……58    | Pl.136    | カンサイイワスゲ    | ……50    | Pl.113-2   |
| ウミノサチスゲ    | ……89    | Pl.219    | カンサイオオイトスゲ  | ……82    | Pl.199-2   |
| エゾコタヌキラン   | ……33    | Pl.71-2   | カンサイタカネマスクサ | ……19    | Pl.36-1E   |
| エゾサワスゲ     | ……65    | Pl.157    | カンスゲ        | ……89    | Pl.216     |

|           |         |          |           |          |          |
|-----------|---------|----------|-----------|----------|----------|
| カンチスゲ     | ……1     | Pl.1-2   | コヒロバスゲ    | ……91     | Pl.223C  |
| キタチシマスゲ   | ……45    | Pl.103-1 | ゴンゲンスゲ    | ……105    | Pl.202-1 |
| キタノカワズスゲ  | ……16-17 | Pl.31    | ザオウスゲ     | ……34     | Pl.75-3  |
| キビノミノボロスゲ | ……9     | Pl.15    | ササノハスゲ    | ……93     | Pl.231-2 |
| キンキカサスゲ   | ……60    | Pl.139F  | サツマスゲ     | ……99-100 | Pl.241   |
| キンスゲ      | ……2     | Pl.2-1A  | サドスゲ      | ……25     | Pl.54-2  |
| キンチャクスゲ   | ……41    | Pl.92    | サドスゲモドキ   | ……43     | Pl.97    |
| クダスゲ      | ……66    | Pl.159   | サナギスゲ     | ……3      | Pl.3-1G  |
| クサスゲ      | ……76-77 | Pl.186   | サヤスゲ      | ……61     | Pl.146   |
| クモマスゲ     | ……53    | Pl.118   | サヤマスゲ     | ……97     | Pl.237-2 |
| クリイロスゲ    | ……13    | Pl.23    | サワスゲ      | ……68     | Pl.166   |
| グレースゲ     | ……64    | Pl.155   | サワヒナスゲ    | ……94     | Pl.233-1 |
| クロアゼスゲ    | ……21    | Pl.42    | シオクグ      | ……104    | Pl.141   |
| クロカワスゲ    | ……39    | Pl.88    | シコタンスゲ    | ……46     | Pl.104   |
| クロカワズスゲ   | ……7     | Pl.9-2   | シバスゲ      | ……75-76  | Pl.185   |
| クロシマスゲ    | ……89    | Pl.217   | シマタヌキラン   | ……33     | Pl.73-2  |
| クロヒナスゲ    | ……93-94 | Pl.232   | シャリスゲ     | ……38     | Pl.86-1  |
| クロボスゲ     | ……42    | Pl.95-1  | ジュズスゲ     | ……58     | Pl.135   |
| クロメスゲ     | ……23-24 | Pl.51-2  | シュミットスゲ   | ……104    | Pl.50    |
| ケオノエスゲ    | ……102   | Pl.126-2 | ショウジョウスゲ  | ……52     | Pl.116   |
| ケスゲ       | ……84-85 | Pl.204   | ジョウロウスゲ   | ……66     | Pl.160   |
| ケタガネソウ    | ……93    | Pl.230   | シラカワスゲ    | ……40     | Pl.90    |
| ケトンヤラメスゲ  | ……31    | Pl.68    | シラコスゲ     | ……3      | Pl.4     |
| ケハガクレスゲ   | ……78    | Pl.189-2 | シラスゲ      | ……67     | Pl.161   |
| ケヒエスゲ     | ……84    | Pl.203-2 | シロイトスゲ    | ……83     | Pl.201   |
| ケヤリスゲ     | ……61    | Pl.145   | シロジュズスゲ   | ……91     | Pl.224E  |
| コアゼスゲ     | ……20    | Pl.40    | シロホンモンジスゲ | ……81     | Pl.196-2 |
| コイワカンスゲ   | ……51    | Pl.114-2 | ジングウスゲ    | ……37     | Pl.84-1  |
| ゴウソ       | ……25    | Pl.55-1A | ススヤスゲ     | ……14     | Pl.25-1  |
| コウボウシバ    | ……60    | Pl.140   | スナジスゲ     | ……101    | Pl.245   |
| コウボウムギ    | ……12    | Pl.21B   | セイタカキンスゲ  | ……104    | Pl.2-1A  |
| コウライヤワラスゲ | ……61    | Pl.144-2 | セキモンズゲ    | ……91     | Pl.225   |
| コカンスゲ     | ……53    | Pl.120-1 | センダイスゲ    | ……35     | Pl.77    |
| コカンスゲモドキ  | ……53    | Pl.119   | タイセツイワスゲ  | ……52     | Pl.117-2 |
| コキンスゲ     | ……2     | Pl.2-2   | ダイセンスゲ    | ……85     | Pl.205   |
| コゴメアゼスゲ   | ……23    | Pl.48-2  | ダイブスゲ     | ……87     | Pl.211   |
| コゴメナキリ    | ……36-37 | Pl.82-2  | タイリクカワズスゲ | ……104    | Pl.13-2  |
| コジュズスゲ    | ……65    | Pl.156-2 | タイワンクロボスゲ | ……103    | Pl.95-2  |
| コタヌキラン    | ……32    | Pl.71-1  | タイワンスゲ    | ……73     | Pl.180   |
| コタヌキランモドキ | ……33    | Pl.73-1  | タイワンナキリスゲ | ……35     | Pl.79    |
| コヌマスゲ     | ……69    | Pl.169-2 | タイワンヒエスゲ  | ……90     | Pl.221   |
| コノゲスゲ     | ……105   | Pl.244   | タカオスゲ     | ……38     | Pl.86-2  |
| コハリスゲ     | ……6     | Pl.8-1   | タカサゴテキリスゲ | ……103    | Pl.64-1  |

|             |         |          |            |         |           |
|-------------|---------|----------|------------|---------|-----------|
| タカネシバスケ     | ……56    | Pl.125-2 | ニシノホンモンジスケ | ……80    | Pl.194-2  |
| タカネシヨウジョウスゲ | ……51    | Pl.115-2 | ニッコウハリスゲ   | ……5     | Pl.5-3    |
| タガネソウ       | ……105   | Pl.231-1 | ヌイオスケ      | ……95    | Pl.234-1  |
| タカネナルコ      | ……49    | Pl.110-2 | ヌカスケ       | ……73-74 | Pl.182-1  |
| タカネハリスゲ     | ……4     | Pl.5-1   | ヌマアゼスケ     | ……22    | Pl.48-1   |
| タカネヒメスケ     | ……94    | Pl.233-2 | ネムロスゲ      | ……41    | Pl.93     |
| タカネマスクサ     | ……19    | Pl.36-1A | ノゲヌカスケ     | ……74    | Pl.182-1G |
| タカネヤガミスゲ    | ……13    | Pl.24    | ノヤマスケ      | ……7     | Pl.10-1   |
| タケシマカンスゲ    | ……103   | Pl.218   | ハイアオスケ     | ……80    | Pl.194-1  |
| ダケスケ        | ……47    | Pl.106-2 | ハガクレスゲ     | ……77    | Pl.189-1  |
| タシロスゲ       | ……86    | Pl.209   | ハクサンスゲ     | ……15    | Pl.26     |
| タチスケ        | ……46    | Pl.105-1 | バケイスゲ      | ……50    | Pl.112    |
| タテヤマスケ      | ……23    | Pl.49    | ハタバスケ      | ……101   | Pl.248    |
| タニガワスケ      | ……104   | Pl.54-1A | ハチジョウカンスゲ  | ……86    | Pl.207    |
| タヌキラン       | ……32    | Pl.70    | ハナビスケ      | ……55    | Pl.123    |
| タマツリスゲ      | ……63    | Pl.151   | ハナマガリスゲ    | ……62    | Pl.147    |
| タルミスゲ       | ……40-41 | Pl.91    | ハネスケ       | ……64    | Pl.152G   |
| タロコカサスケ     | ……103   | Pl.132   | ハマアオスケ     | ……79    | Pl.193A   |
| チシマアシボソスケ   | ……45    | Pl.103-2 | パラオナキリスゲ   | ……36    | Pl.81     |
| チシマスケ       | ……46-47 | Pl.106-1 | ハリガネスケ     | ……5     | Pl.6-1A   |
| チシマタヌキラン    | ……49    | Pl.109-1 | ハリスゲ       | ……6     | Pl.7-2    |
| チシマナルコ      | ……68    | Pl.168   | ハリタマスケ     | ……16    | Pl.30-2   |
| チシマミヤマクロスゲ  | ……43    | Pl.98-2  | ヒエボスケ      | ……54    | Pl.122    |
| チャイトスケ      | ……83    | Pl.200-2 | ヒカゲシラスゲ    | ……68    | Pl.167    |
| チャシバスケ      | ……105   | Pl.184   | ヒカゲスケ      | ……98    | Pl.239-1  |
| チャボカワズスケ    | ……18    | Pl.33-2  | ヒゲスケ       | ……92    | Pl.227    |
| チャボゴウソ      | ……26    | Pl.55-2  | ヒゴクサ       | ……67    | Pl.164    |
| チョウセンカサスケ   | ……46    | Pl.105-2 | ヒナスゲ       | ……2-3   | Pl.3-1A   |
| ツクシミノボロスケ   | ……10    | Pl.19-1  | ヒメアオスケ     | ……80    | Pl.193F   |
| ツクバスケ       | ……51    | Pl.115-1 | ヒメウシオスケ    | ……29    | Pl.64-2   |
| ツルスゲ        | ……8     | Pl.11    | ヒメオニナルコ    | ……71    | Pl.173C   |
| ツルナシオオイトスケ  | ……81    | Pl.197   | ヒメオノエスケ    | ……55    | Pl.125-1  |
| テキリスゲ       | ……29    | Pl.63    | ヒメカワズスケ    | ……15    | Pl.27     |
| トナカイスゲ      | ……96-97 | Pl.236   | ヒメカンスゲ     | ……87    | Pl.210A   |
| ナカハラスゲ      | ……35    | Pl.78    | ヒメゴウソ      | ……27    | Pl.57     |
| ナガボスケ       | ……86    | Pl.208-2 | ヒメサワスケ     | ……65    | Pl.158-1  |
| ナガボノコジュズスケ  | ……65    | Pl.156-1 | ヒメジュズスケ    | ……63    | Pl.152C   |
| ナガミヒメスケ     | ……96    | Pl.235F  | ヒメシラスゲ     | ……67    | Pl.162    |
| ナキリスゲ       | ……37    | Pl.83    | ヒメスケ       | ……95    | Pl.235A   |
| ナルコスケ       | ……38    | Pl.85    | ヒメツルスゲ     | ……8     | Pl.10-2   |
| ニイタカワズスケ    | ……11    | Pl.19-2  | ヒメハリガネスケ   | ……5     | Pl.6-2    |
| ニイタカスケ      | ……78    | Pl.190-1 | ヒメミコシガヤ    | ……10    | Pl.17     |
| ニイタカヒゴクサ    | ……103   | Pl.163   | ヒメミヤマジュズスケ | ……62-63 | Pl.150    |

|              |         |           |             |         |          |
|--------------|---------|-----------|-------------|---------|----------|
| ヒメモエギスゲ      | ……82    | Pl.119-1  | ミチノクハリスゲ    | ……5     | Pl.6-1E  |
| ヒラギシスゲ       | ……39    | Pl.87-1   | ミチノクホンモンジスゲ | ……80    | Pl.195   |
| ヒラミスゲ        | ……37    | Pl.84-2   | ミツマタスゲ      | ……32    | Pl.69    |
| ビロードスゲ       | ……100   | Pl.243    | ミノボロスゲ      | ……10    | Pl.18    |
| ヒロハイッポンスゲ    | ……15    | Pl.28     | ミヤケスゲ       | ……74    | Pl.182-2 |
| ヒロバスゲ        | ……90    | Pl.222    | ミヤマイトスゲ     | ……56    | Pl.127   |
| ヒロハノオオタマツリスゲ | ……64    | Pl.152E   | ミヤマイワスゲ     | ……50-51 | Pl.114-1 |
| ヒロバヒエスゲ      | ……105   | Pl.229    | ミヤマカンスゲ     | ……85    | Pl.206   |
| ヒロハヒョウタンスゲ   | ……72    | Pl.179    | ミヤマクロスゲ     | ……43-44 | Pl.99A   |
| フィリミチノクアゼスゲ  | ……21    | Pl.41     | ミヤマクロボスゲ    | ……104   | Pl.87-2  |
| フクロスゲ        | ……105   | Pl.171    | ミヤマジュズスゲ    | ……62    | Pl.149   |
| フサカンスゲ       | ……49    | Pl.111    | ミヤマシラスゲ     | ……59    | Pl.139   |
| フサスゲ         | ……57    | Pl.128    | ミヤマヒゴクサ     | ……67    | Pl.165   |
| フサナキリスゲ      | ……35    | Pl.80     | ムジナスゲ       | ……100   | Pl.242   |
| フトボアゼスゲ      | ……21    | Pl.44     | ムシャスゲ       | ……104   | Pl.142   |
| ヘイジョウスゲ      | ……61    | Pl.144-1  | ムセンスゲ       | ……48    | Pl.108-1 |
| ベニカンスゲ       | ……87    | Pl.210E   | ムツアオスゲ      | ……102   | Pl.187-1 |
| ホウオウスゲ       | ……92    | Pl.226    | ムニンナキリスゲ    | ……36    | Pl.82-1  |
| ホウキコウボウムギ    | ……13    | Pl.21H    | モエギスゲ       | ……82    | Pl.198   |
| ホウタイイワスゲ     | ……49    | Pl.110-1  | モリカサスゲ      | ……101   | Pl.246   |
| ホウランスゲ       | ……72    | Pl.178    | モリスゲ        | ……54    | Pl.120-2 |
| ホザキマスケサ      | ……19    | Pl.36-2   | ヤガミスゲ       | ……19-20 | Pl.37    |
| ホソエノムギスゲ     | ……63    | Pl.152A   | ヤクシマコタヌキラン  | ……33    | Pl.72    |
| ホソスゲ         | ……7     | Pl.9-1    | ヤクシマスゲ      | ……86    | Pl.208-1 |
| ホソバオゼヌマスゲ    | ……14    | Pl.25-2   | ヤチカワズスゲ     | ……17    | Pl.32    |
| ホソバカンスゲ      | ……89    | Pl.215    | ヤチスゲ        | ……48    | Pl.107   |
| ホソバヒカゲスゲ     | ……98    | Pl.238-2A | ヤブスゲ        | ……18    | Pl.34    |
| ホソボタニガワスゲ    | ……25    | Pl.54-1E  | ヤマアゼスゲ      | ……24    | Pl.52    |
| ホソボナルコスゲ     | ……70    | Pl.173A   | ヤマオオイトスゲ    | ……81    | Pl.196-1 |
| ホナガヒメゴウソ     | ……26    | Pl.56     | ヤマクボスゲ      | ……59    | Pl.137   |
| ホロムイクゲ       | ……69-70 | Pl.170    | ヤマジスゲ       | ……62    | Pl.148-1 |
| ホロムイスゲ       | ……30-31 | Pl.67     | ヤマタヌキラン     | ……42    | Pl.96    |
| マシケスゲモドキ     | ……34    | Pl.74     | ヤマテキリスゲ     | ……28-29 | Pl.62    |
| マスケサ         | ……20    | Pl.39     | ヤマミコシガヤ     | ……10    | Pl.16    |
| マツバスゲ        | ……6     | Pl.7-1    | ヤラメスゲ       | ……30    | Pl.66    |
| マツマエスゲ       | ……92    | Pl.228-1  | ヤリスゲ        | ……1     | Pl.1-1   |
| マバラスゲ        | ……18    | Pl.35-1   | ヤワラスゲ       | ……58    | Pl.134   |
| マメスゲ         | ……73    | Pl.181    | リシリスゲ       | ……45    | Pl.102   |
| マルミノミヤマカンスゲ  | ……105   | Pl.206E   | リュウキュウスゲ    | ……57    | Pl.131   |
| マンシュウクロカワスゲ  | ……39    | Pl.89     | ワタリスゲ       | ……83    | Pl.202-2 |
| ミコシガヤ        | ……9     | Pl.14     |             |         |          |
| ミタケスゲ        | ……66    | Pl.158-2  |             |         |          |

# INDEX 図版番号順

| 図版番号 |                               | ……ページ     |         |       | ……ページ                            |             |         |
|------|-------------------------------|-----------|---------|-------|----------------------------------|-------------|---------|
| 1-1  | kabanovii                     | ヤリスゲ      | ……1     | 33-1  | omiana var. monticola            | カワズスゲ       | ……17    |
| 1-2  | gynocrates                    | カンチスゲ     | ……1     | 33-2  | ohwii                            | チャボカワズスゲ    | ……18    |
| 2-1A | pyrenaica var. pyrenaica      | キンスゲ      | ……2     | 34    | rochebruni                       | ヤブスゲ        | ……18    |
| 2-1E | pyrenaica var. altior         | セイタカキンスゲ  | ……104   | 35-1  | remotispicula                    | マバラスゲ       | ……18    |
| 2-2  | micropoda                     | コキンスゲ     | ……2     | 35-2  | remotiuscula                     | イトヒキスゲ      | ……18    |
| 2-3  | rupestris                     | カラフトイワスゲ  | ……2     | 36-1A | planata var. planata             | タカネマスキサ     | ……19    |
| 3-1A | grallatoria var. grallatoria  | ヒナスゲ      | ……2-3   | 36-1E | planata var. remotiuscula        | カンサイタカネマスキサ | ……19    |
| 3-1G | grallatoria var. heteroclita  | サナギスゲ     | ……3     | 36-2  | planata var. angustalata         | ホザキマスキサ     | ……19    |
| 3-2  | hakkodensis                   | イトキンスゲ    | ……3     | 37    | maackii                          | ヤガミスゲ       | ……19-20 |
| 4    | rhizopoda                     | シラコスゲ     | ……3     | 38    | cyperoides                       | カヤツリスゲ      | ……20    |
| 5-1  | pauciflora                    | タカネハリスゲ   | ……4     | 39    | gibba                            | マスキサ        | ……20    |
| 5-2  | uda                           | オオハリスゲ    | ……4     | 40    | eleusinoides                     | コアゼスゲ       | ……20    |
| 5-3  | fulta                         | ニッコウハリスゲ  | ……5     | 41    | rikuchiensis                     | フイリミチノクアゼスゲ | ……21    |
| 6-1A | capillacea var. capillacea    | ハリガネスゲ    | ……5     | 42    | hindsii                          | クロアゼスゲ      | ……21    |
| 6-1E | capillacea var. sachalinensis | ミチノクハリスゲ  | ……5     | 43    | tegulata                         | アワツブスゲ      | ……21    |
| 6-2  | jankowskii                    | ヒメハリガネスゲ  | ……5     | 44    | humbertiana                      | フトボアゼスゲ     | ……21    |
| 7-1  | biwensis                      | マツバスゲ     | ……6     | 45    | thunbergii var. thunbergii       | アゼスゲ        | ……22    |
| 7-2  | onoei                         | ハリスゲ      | ……6     | 46    | thunbergii var. appendiculata    | オオアゼスゲ      | ……22    |
| 8-1  | hakonensis var. hakonensis    | コハリスゲ     | ……6     | 47-1  | pseudo-thunbergii                | オクアゼスゲ      | ……22    |
| 8-2  | hakonensis var. macrocarpa    | オオミノコハリスゲ | ……102   | 47-2  | concolor                         | オハグロスゲ      | ……104   |
| 9-1  | disperma                      | ホソスゲ      | ……7     | 48-1  | cinerascens                      | ヌマアゼスゲ      | ……22    |
| 9-2  | arenicola                     | クロカワズスゲ   | ……7     | 48-2  | micrantha                        | コゴメアゼスゲ     | ……23    |
| 10-1 | duriuscula                    | ノヤマスゲ     | ……7     | 49    | aphyllopus var. aphyllopus       | タテヤマスゲ      | ……23    |
| 10-2 | chordorrhiza                  | ヒメツルスゲ    | ……8     | 50    | schmidtii                        | シュミットスゲ     | ……104   |
| 11   | pseudo-curaica                | ツルスゲ      | ……8     | 51-1  | caespitosa var. caespitosa       | カブスゲ        | ……23    |
| 12   | pallida                       | ウスイロスゲ    | ……8     | 51-2  | minuta f. minuta                 | クロメスゲ       | ……23-24 |
| 13-1 | distichoidea                  | アサマスゲ     | ……9     | 52    | heterolepis                      | ヤマアゼスゲ      | ……24    |
| 13-2 | lithophila                    | タイリクカワズスゲ | ……104   | 53    | otaruensis                       | オタルスゲ       | ……25    |
| 14   | neurocarpa                    | ミコシガヤ     | ……9     | 54-1A | forficula var. forficula         | タニガワスゲ      | ……104   |
| 15   | paxii                         | キビノミノボロスゲ | ……9     | 54-1E | forficula var. angustiflora      | ホソボタニガワスゲ   | ……25    |
| 16   | leiorhyncha                   | ヤマミコシガヤ   | ……10    | 54-2  | sadoensis                        | サドスゲ        | ……25    |
| 17   | laevissima                    | ヒメミコシガヤ   | ……10    | 55-1  | maximowiczii var. maximowiczii   | ゴウソ         | ……25    |
| 18   | albata                        | ミノボロスゲ    | ……10    | 55-2  | maximowiczii var. minor          | チャボゴウソ      | ……26    |
| 19-1 | nubigena var. franchetiana    | ツクシミノボロスゲ | ……10    | 56    | phacota var. phacota             | ホナガヒメゴウソ    | ……26    |
| 19-2 | pseudo-arenicola              | ニイタカカワズスゲ | ……11    | 57    | phacota var. gracilispica        | ヒメゴウソ       | ……27    |
| 20   | stipata                       | オオカワズスゲ   | ……11-12 | 58    | dimorpholepis                    | アゼナルコスゲ     | ……27    |
| 21B  | kobomugi f. kobomugi          | コウボウムギ    | ……12    | 50    | aequalta                         | アワスゲ        | ……27    |
| 21H  | kobomugi f. longibracteata    | ホウキコウボウムギ | ……13    | 60    | incisa                           | カワラスゲ       | ……28    |
| 22   | macrocephala                  | エゾノコウボウムギ | ……13    | 61    | shimidzensis                     | アヅマナルコ      | ……28    |
| 23   | diandra                       | クリイロスゲ    | ……13    | 62    | flabellata                       | ヤマテキリスゲ     | ……28-29 |
| 24   | bipartita var. scaber         | タカネヤガミスゲ  | ……13    | 63    | kiotensis                        | テキリスゲ       | ……29    |
| 25-1 | soriofkensis                  | スサヤスゲ     | ……14    | 64-1  | phaeopoda                        | タカサゴテキリスゲ   | ……103   |
| 25-2 | nemurensis                    | ホソバオゼヌマスゲ | ……14    | 64-2  | subspathacea                     | ヒメウシオスゲ     | ……29    |
| 26   | canescens                     | ハクサンスゲ    | ……15    | 65    | salina                           | ウシオスゲ       | ……30    |
| 27   | brunnescens f. sphaerostachya | ヒメカワズスゲ   | ……15    | 66    | lyngbyei                         | ヤラメスゲ       | ……30    |
| 28   | pseudo-loliacea               | ヒロハイッポンスゲ | ……15    | 67    | middendorffii var. middendorffii | ホロムイスゲ      | ……30-31 |
| 29   | loliacea                      | アカンスゲ     | ……15    | 68    | ketonensis                       | ケトンヤラメスゲ    | ……31    |
| 30-1 | tenuiflora var. tenuiflora    | イッポンスゲ    | ……16    | 69    | tuminensis                       | ミツマタスゲ      | ……32    |
| 30-2 | tenuiflora var. arrhyncha     | ハリタマスゲ    | ……16    | 70    | podogyna f. podogyna             | タヌキラン       | ……32    |
| 31   | muricata                      | キタノカワズスゲ  | ……16-17 | 71-1  | doenitzii var. doenitzii         | コタヌキラン      | ……32    |
| 32   | omiana var. omiana            | ヤチカワズスゲ   | ……17    | 71-2  | doenitzii var. mollis            | エゾコタヌキラン    | ……33    |

|       |                                      |             |         |       |                                  |             |         |
|-------|--------------------------------------|-------------|---------|-------|----------------------------------|-------------|---------|
| 72    | nagatadakensis                       | ヤクシマコタヌキラン  | ……33    | 109-1 | misandra                         | チシマタヌキラン    | ……49    |
| 73-1  | pseudo-doenitzii                     | コタヌキランモドキ   | ……33    | 109-2 | sisukensis                       | カラフトタヌキラン   | ……102   |
| 73-2  | okuboi                               | シマタヌキラン     | ……33    | 110-1 | hotaizanensis                    | ホウタイイワスゲ    | ……49    |
| 74    | scitaeformis                         | マシケスゲモドキ    | ……34    | 110-2 | siroumensis                      | タカネナルコ      | ……49    |
| 75-1  | uzenensis var. uzenensis             | オクタヌキラン     | ……34    | 111   | urelytra                         | フサカンスゲ      | ……49    |
| 75-2  | uzenensis var. major                 | オオオクタヌキラン   | ……34    | 112   | shimadai                         | バケイスゲ       | ……50    |
| 75-3  | kattaeana                            | ザオウスゲ       | ……34    | 113-1 | makinoensis                      | イワカンスゲ      | ……50    |
| 76    | shakushizawaensis                    | カッタスゲ       | ……102   | 113-2 | glabrior                         | カンサイイワスゲ    | ……50    |
| 77    | sendaica                             | センダイスゲ      | ……35    | 114-1 | odontostoma                      | ミヤマイワスゲ     | ……50-51 |
| 78    | gentilis                             | ナカハラスゲ      | ……35    | 114-2 | chrysolepis                      | コイワカンスゲ     | ……51    |
| 79    | mokkwaensis                          | タイワンナキリスゲ   | ……35    | 115-1 | hirtifructus                     | ツクバスゲ       | ……51    |
| 80    | scabriculumis                        | フサナキリスゲ     | ……35    | 115-2 | blepharicarpa var. dueensis      | タカネショウジョウスゲ | ……51    |
| 81    | kanehirae                            | バラオナキリスゲ    | ……36    | 116   | blepharicarpa var. blepharicarpa | ショウジョウスゲ    | ……52    |
| 82-1  | hattoriana                           | ムニンナキリスゲ    | ……36    | 117-1 | stenantha var. stenantha         | イワスゲ        | ……52    |
| 82-2  | brunnea                              | コゴメナキリ      | ……36-37 | 117-2 | stenantha var. taisetsuensis     | タイセツイワスゲ    | ……52    |
| 83    | nakiri                               | ナキリスゲ       | ……37    | 118   | brachyathera                     | クモマスゲ       | ……53    |
| 84-1  | sacrosancta                          | ジングウスゲ      | ……37    | 119   | ogawai                           | コカンスゲモドキ    | ……53    |
| 84-2  | bilateralis                          | ヒラミスゲ       | ……37    | 120-1 | reinii                           | コカンスゲ       | ……53    |
| 85    | curvicollis                          | ナルコスゲ       | ……38    | 120-2 | morii                            | モリスゲ        | ……54    |
| 86-1  | sharensis var. sharensis             | シャリスゲ       | ……38    | 121   | satsumensis                      | アブラシバ       | ……54    |
| 86-2  | sharensis var. musashiensis          | タカオスゲ       | ……38    | 122   | baccans var. baccans             | ヒエボスゲ       | ……54    |
| 87-1  | augustinowiczii var. augustinowiczii | ヒラギシスゲ      | ……39    | 123   | cruciata var. cruciata           | ハナビスゲ       | ……55    |
| 87-2  | norvegica                            | ミヤマクロボスゲ    | ……104   | 124   | filicina                         | イヌハナビスゲ     | ……55    |
| 88    | hancockiana                          | クロカワスゲ      | ……39    | 125-1 | sedakovii var. sedakovii         | ヒメオノエスゲ     | ……55    |
| 89    | peiktusani                           | マンシュウクロカワスゲ | ……39    | 125-2 | capillaris                       | タカネシバスゲ     | ……56    |
| 90    | meyeriana                            | シラカワスゲ      | ……40    | 126-1 | tenuiformis f. tenuiformis       | オノエスゲ       | ……56    |
| 91    | buxbaumii                            | タルマイスゲ      | ……40-41 | 126-2 | tenuiformis f. puberula          | ケオノエスゲ      | ……102   |
| 92    | mertensii var. urostachys            | キンチャクスゲ     | ……41    | 127   | neofilipes                       | ミヤマイトスゲ     | ……56    |
| 93    | gmelini                              | ネムロスゲ       | ……41    | 128   | metallica                        | フサスゲ        | ……57    |
| 94    | duthiei                              | ウマクロボスゲ     | ……42    | 129   | arnellii                         | オクエゾアイヅスゲ   | ……57    |
| 95-1  | atrata                               | クロボスゲ       | ……42    | 130   | hondoensis                       | アイヅスゲ       | ……57    |
| 95-2  | apodostachya                         | タイワンクロボスゲ   | ……103   | 131   | alliiformis                      | リュウキュウスゲ    | ……57    |
| 96    | angustisquama                        | ヤマタヌキラン     | ……42    | 132   | purpureotincta                   | タロコカサスゲ     | ……103   |
| 97    | pseudo-sadoensis                     | サドスゲモドキ     | ……43    | 133   | nipposinica                      | アワボスゲ       | ……58    |
| 98-1  | caudatifrons                         | オオタヌキラン     | ……43    | 134   | transversa                       | ヤワラスゲ       | ……58    |
| 98-2  | nesophila                            | チシマミヤマクロスゲ  | ……43    | 135   | ischnostachya                    | ジュズスゲ       | ……58    |
| 99A   | flavocuspis var. flavocuspis         | ミヤマクロスゲ     | ……43-44 | 136   | idzuroei                         | ウマスゲ        | ……58    |
| 99F   | flavocuspis var. brearistata         | エゾタヌキラン     | ……44    | 137   | hymenodon                        | ヤマクボスゲ      | ……59    |
| 100   | tenuisetata                          | アシボソスゲ      | ……44    | 138   | confertiflora                    | ミヤマシラスゲ     | ……59    |
| 101   | apoiensis                            | アポイタヌキラン    | ……44    | 139A  | dispalata var. dispalata         | カサスゲ        | ……59-60 |
| 102   | scita var. riishirensis              | リシリスゲ       | ……45    | 139F  | dispalata var. takeuchii         | キンキカサスゲ     | ……60    |
| 103-1 | scita var. koraginensis              | キタチシマスゲ     | ……45    | 140   | pumila                           | コウボウシバ      | ……60    |
| 103-2 | scita var. obtusisquama              | チシマアシボソスゲ   | ……45    | 141   | scabrifolia                      | シオクグ        | ……104   |
| 104   | scabrinervia                         | シコタンズゲ      | ……46    | 142   | kirganica                        | ムシヤスゲ       | ……104   |
| 105-1 | maculata                             | タチスゲ        | ……46    | 143   | rugulosa                         | オオクグ        | ……60    |
| 105-2 | jaluensis                            | チョウセンカサスゲ   | ……46    | 144-4 | heterostachya                    | ヘイジョウスゲ     | ……61    |
| 106-1 | rariflora                            | チシマスゲ       | ……46-47 | 144-2 | gotoi                            | コウライヤワラスゲ   | ……61    |
| 106-2 | pauperula                            | ダケスゲ        | ……47    | 145   | vaginata var. vaginata           | ケヤリスゲ       | ……61    |
| 107   | limosa                               | ヤチスゲ        | ……48    | 146   | vaginata var. petersii           | サヤスゲ        | ……61    |
| 108-1 | livida                               | ムセンズゲ       | ……48    | 147   | pilosa var. auriculata           | ハナマガリスゲ     | ……62    |
| 108-2 | laxa                                 | イトナルコスゲ     | ……48    | 148-1 | bostrichostigma                  | ヤマジスゲ       | ……62    |



|        |                                |              |         |       |  |             |         |
|--------|--------------------------------|--------------|---------|-------|--|-------------|---------|
| 148-2  | remotiflora                    | アリサンスゲ       | ……103   | 188   | meridiana                              | イソアオスゲ      | ……77    |
| 149    | dissitiflora                   | ミヤマジュズスゲ     | ……62    | 189-1 | jacens var. jacens                     | ハガクレスゲ      | ……77    |
| 150    | taiwanensis                    | ヒメミヤマジュズスゲ   | ……62-63 | 189-2 | jacens var. pubescens                  | ケハガクレスゲ     | ……78    |
| 151    | filipes var. filipes           | タマツリスゲ       | ……63    | 190-1 | morrisonicola                          | ニイタカスゲ      | ……78    |
| 152A   | filipes var. rouyana           | ホソエノムギスゲ     | ……63    | 190-2 | orthostemon                            | アリサンモエギスゲ   | ……78    |
| 152C   | filipes var. tremula           | ヒメジュズスゲ      | ……63    | 191-1 | leucochlora var. leucochlora           | アオスゲ        | ……78    |
| 152E   | filipes var. arakiana          | ヒロハノオオタマツリスゲ | ……64    | 191-2 | leucochlora var. lonchophora           | オオアオスゲ      | ……79    |
| 152G   | filipes var. oligostachys      | ハネスゲ         | ……64    | 192   | puberula var. puberula                 | イトアオスゲ      | ……79    |
| 153    | arisanensis                    | アリサントマツリスゲ   | ……103   | 193A  | fibrillosa                             | ハマアオスゲ      | ……79    |
| 154    | papulosa                       | エゾツリスゲ       | ……64    | 193F  | discoidea                              | ヒメアオスゲ      | ……80    |
| 155    | parciflora                     | グレーンスゲ       | ……64    | 194-1 | tosaensis                              | ハイアオスゲ      | ……80    |
| 156-1  | vanioti                        | ナガボノコジュズスゲ   | ……65    | 194-2 | stenostachys                           | ニシノホンモンジスゲ  | ……80    |
| 156-2  | macroGLOSSA                    | コジュズスゲ       | ……65    | 195   | cuneata                                | ミチノクホンモンジスゲ | ……80    |
| 157    | oederi var. viridula           | エゾサワスゲ       | ……65    | 196-1 | clivorum                               | ヤマオオイトスゲ    | ……81    |
| 158-1  | oederoides                     | ヒメサワスゲ       | ……65    | 196-2 | polyschoena                            | シロホンモンジスゲ   | ……81    |
| 158-2  | michauxiana var. asiatica      | ミタケスゲ        | ……66    | 197   | tenuinervis                            | ツルナシオオイトスゲ  | ……81    |
| 159    | pseudo-cyperus                 | クグスゲ         | ……66    | 198   | tristachya                             | モエギスゲ       | ……82    |
| 160    | capricornis var. capricornis   | ジョウロウスゲ      | ……66    | 199-1 | pocilliformis                          | ヒメモエギスゲ     | ……82    |
| 161    | doniana                        | シラスゲ         | ……67    | 199-2 | sikokiana                              | カンサイオオイトスゲ  | ……82    |
| 162    | mollicula                      | ヒメシラスゲ       | ……67    | 200-1 | alterniflora var. alteniflora          | オオイトスゲ      | ……83    |
| 163    | kawakamii                      | ニイタカヒゴクサ     | ……103   | 200-2 | alterniflora var. aureo-brunnea        | チャイトスゲ      | ……83    |
| 164    | japonica                       | ヒゴクサ         | ……67    | 201   | alterniflora var. pseudostrigosa       | シロイトスゲ      | ……83    |
| 165    | japonicaeformis                | ミヤマヒゴクサ      | ……67    | 202-1 | sachalinensis var. sachalinensis       | ゴンゲンズゲ      | ……105   |
| 166    | aphanolepis                    | サワスゲ         | ……68    | 202-2 | conicoides                             | ワタリスゲ       | ……83    |
| 167    | planiculmis                    | ヒカゲシラスゲ      | ……68    | 203-1 | fernaldiana                            | イトスゲ        | ……84    |
| 168    | saxatilis var. laxa            | チシマルコ        | ……68    | 203-2 | mayebarana                             | ケヒエスゲ       | ……84    |
| 169-1  | physocarpa                     | オオチシマルコ      | ……69    | 204   | duvaliana                              | ケスゲ         | ……84-85 |
| 169-2  | rotundata                      | コヌマスゲ        | ……69    | 205   | daisenensis                            | ダイセンズゲ      | ……85    |
| 170    | tsuishikarensis                | ホロムイクゲ       | ……69-70 | 206A  | multifolia var. multifolia             | ミヤマカンスゲ     | ……85    |
| 171-1  | inflata var. inflata           | カラフトカサスゲ     | ……70    | 206E  | multifolia var. globosa                | マルミノミヤマカンスゲ | ……105   |
| 171-2  | mollissima                     | フクロスゲ        | ……105   | 207   | hachijoensis                           | ハチジョウカンスゲ   | ……86    |
| 172    | vesicaria var. vesicaria       | オニナルコスゲ      | ……70    | 208-1 | atroviridis                            | ヤクシマスゲ      | ……86    |
| 173A   | vesicaria var. tenuistachya    | ホソボナルコスゲ     | ……70    | 208-2 | dolichostachya                         | ナガボスゲ       | ……86    |
| 173C   | vesicaria var. dichroa         | ヒメオニナルコ      | ……71    | 209   | sociata                                | タシロスゲ       | ……86    |
| 174    | rhynchophysa                   | オオカサスゲ       | ……71    | 210A  | conica var. conica                     | ヒメカンスゲ      | ……87    |
| 175    | rhynchophysa                   | オオカサスゲ       | ……71    | 210E  | conica var. rubens                     | ベニカンスゲ      | ……87    |
| 176    | dickinsii                      | オニスゲ         | ……72    | 211   | daibuensis                             | ダイブスゲ       | ……87    |
| 177    | cryptostachys                  | カクレボスゲ       | ……72    | 212   | okushirensis                           | オクシリカンスゲ    | ……87    |
| 178    | lutchuensis                    | ホウランズゲ       | ……72    | 213   | oshimensis                             | オオシマカンスゲ    | ……88    |
| 179    | gracilispica                   | ヒロハヒョウタンズゲ   | ……72    | 214   | foliosissima var. foliosissima         | オクノカンスゲ     | ……88    |
| 180    | formosensis                    | タイワンズゲ       | ……73    | 215   | temnolepis                             | ホソバカンスゲ     | ……89    |
| 181    | pudica                         | マメスゲ         | ……73    | 216   | morrowii var. morrowii                 | カンスゲ        | ……89    |
| 182-1A | mitrata var. mitrata           | ヌカスゲ         | ……73-74 | 217   | matsumurae                             | クロシマスゲ      | ……89    |
| 182-1G | mitrata var. aristata          | ノゲヌカスゲ       | ……74    | 218   | viridissima                            | タケシマカンスゲ    | ……103   |
| 182-2  | subumbellata var. subumbellata | ミヤケスゲ        | ……74    | 219   | augustini                              | ウミノサチスゲ     | ……89    |
| 183    | sabynensis var. sabynensis     | カミカワスゲ       | ……75    | 220   | poculisquama                           | アカネスゲ       | ……90    |
| 184    | verna var. microtricha         | チャシバスゲ       | ……105   | 221   | takasagoana                            | タイワンヒエスゲ    | ……90    |
| 185    | nervata                        | シバスゲ         | ……75-76 | 222   | insaniae var. insaniae f. insaniae     | ヒロバスゲ       | ……90    |
| 186    | rugata                         | クサスゲ         | ……76-77 | 223A  | insaniae var. papillaticulmis          | アオバスゲ       | ……90    |
| 187-1  | aquilonalis                    | ムツアオスゲ       | ……102   | 223C  | insaniae var. insaniae f. angustifolia | コヒロバスゲ      | ……91    |
| 187-2  | karashidaniensis               | イセアオスゲ       | ……77    | 224A  | subdita var. subdita                   | アオヒエスゲ      | ……91    |

|        |                                       |           |          |
|--------|---------------------------------------|-----------|----------|
| 224E   | subdita var. kiyozumiensis            | シロジュズスゲ   | ……91     |
| 225    | toyoshimae                            | セキモンスゲ    | ……91     |
| 226    | hoozanensis                           | ホウオウスゲ    | ……92     |
| 227    | boottiana                             | ヒゲスゲ      | ……92     |
| 228-1  | longerostrata var. longerostrata      | マツマエスゲ    | ……92     |
| 228-2  | longerostrata var. pallida            | ウスイロヒエスゲ  | ……92     |
| 229    | xiphium                               | ヒロバヒエスゲ   | ……105    |
| 230    | ciliato-marginata                     | ケタガネソウ    | ……93     |
| 231-1  | siderosticta                          | タガネソウ     | ……105    |
| 231-2  | pachygyna                             | ササノハスゲ    | ……93     |
| 232    | gifuensis var. gifuensis f. gifuensis | クロヒナスゲ    | ……93-94  |
| 233-1  | mira                                  | サワヒナスゲ    | ……94     |
| 233-2  | melanocarpa                           | タカネヒメスゲ   | ……94     |
| 234-4  | vanheurckii                           | ヌイオスゲ     | ……95     |
| 234-2  | amgunensis                            | アムグンスゲ    | ……95     |
| 235A   | oxysandra var. oxysandra              | ヒメスゲ      | ……95     |
| 235F   | oxysandra var. lanceata               | ナガミヒメスゲ   | ……96     |
| 236    | globularis                            | トナカイスゲ    | ……96-97  |
| 237-1  | lasiolepis                            | アツマスゲ     | ……97     |
| 237-2  | hashimotoi                            | サヤマスゲ     | ……97     |
| 238-1  | quadriflora                           | アカスゲ      | ……97-98  |
| 238-2A | humilis var. nana                     | ホソバヒカゲスゲ  | ……98     |
| 238-2F | humilis var. callitrichos             | イトヒカゲスゲ   | ……98     |
| 239-1  | lanceolata var. lanceolata            | ヒカゲスゲ     | ……98     |
| 239-2  | lanceolata var. laxa                  | カラフトヒカゲスゲ | ……99     |
| 239-3  | pediformis var. genuina               | オオヒカゲスゲ   | ……99     |
| 240    | macrandrolepis                        | カタスゲ      | ……99     |
| 241    | ligulata var. ligulata                | サツマスゲ     | ……99-100 |
| 242    | lasiocarpa var. occultans             | ムジナスゲ     | ……100    |
| 243    | miyabei                               | ビロードスゲ    | ……100    |
| 244    | raddei                                | コノゲスゲ     | ……105    |
| 245    | glabrescens                           | スナジスゲ     | ……101    |
| 426    | drymophila var. drymophila            | モリカサスゲ    | ……101    |
| 427    | drymophila var. akanensis             | アカンカサスゲ   | ……101    |
| 428    | latisquamea                           | ハタバスゲ     | ……101    |

## INDEX 産地順

日本（北→南）、日本周辺（北→南）の順。同一区分内は種小名アルファベット順

### Hokkaido

|               |  |     |           |
|---------------|--|-----|-----------|
| Soya          | <i>tenuiformis</i> f. <i>tenuiformis</i>     | …56 | Pl.126-1A |
| Kamikawa      | <i>curvicollis</i>                           | …38 | Pl.85B    |
| Kamikawa      | <i>omiana</i> v. <i>monticola</i>            | …17 | Pl.33-1   |
| Kamikawa      | <i>parciflora</i>                            | …64 | Pl.155    |
| Kamikawa      | <i>scita</i> v. <i>riishirensis</i>          | …45 | Pl.102AB  |
| Mts. Taisetsu | <i>bipartita</i> v. <i>scaber</i>            | …13 | Pl.24     |
| Mts. Taisetsu | <i>blepharicarpa</i> v. <i>blepharicarpa</i> | …52 | Pl.116    |
| Mts. Taisetsu | <i>brunnescens</i> f. <i>sphaerostachya</i>  | …15 | Pl.27     |
| Mts. Taisetsu | <i>caespitosa</i> v. <i>caespitosa</i>       | …23 | Pl.51-1   |
| Mts. Taisetsu | <i>canescens</i>                             | …15 | Pl.26     |
| Mts. Taisetsu | <i>eleusinoides</i>                          | …20 | Pl.40AB   |
| Mts. Taisetsu | <i>flavocuspis</i> v. <i>brearistata</i>     | …44 | Pl.99F    |
| Mts. Taisetsu | <i>hakkodensis</i>                           | …3  | Pl.3-2    |
| Mts. Taisetsu | <i>hakonensis</i> v. <i>hakonensis</i>       | …6  | Pl.8-1B   |
| Mts. Taisetsu | <i>jacens</i> v. <i>jacens</i>               | …77 | Pl.189-1  |
| Mts. Taisetsu | <i>lyngbyei</i>                              | …30 | Pl.66B    |
| Mts. Taisetsu | <i>kabanovii</i>                             | …1  | Pl.1-1A   |
| Mts. Taisetsu | <i>middendorffii</i> v. <i>middendorffii</i> | …31 | Pl.67D    |
| Mts. Taisetsu | <i>oxysandra</i> v. <i>oxysandra</i>         | …95 | Pl.235A   |
| Mts. Taisetsu | <i>oxysandra</i> v. <i>oxysandra</i>         | …95 | Pl.235B   |
| Mts. Taisetsu | <i>pauciflora</i>                            | …4  | Pl.5-1A   |
| Mts. Taisetsu | <i>pyrenaica</i> v. <i>pyrenaica</i>         | …2  | Pl.2-1A   |
| Mts. Taisetsu | <i>rhynchophysa</i>                          | …71 | Pl.174    |
| Mts. Taisetsu | <i>scita</i> v. <i>riishirensis</i>          | …45 | Pl.102C   |
| Mts. Taisetsu | <i>stenantha</i> v. <i>taisetsuensis</i>     | …52 | Pl.117-2  |
| Abashiri      | <i>hakonensis</i> v. <i>hakonensis</i>       | …6  | Pl.8-1A   |
| Abashiri      | <i>quadriflora</i>                           | …97 | Pl.238-1A |
| Abashiri      | <i>remotiuscula</i>                          | …18 | Pl.35-2   |
| Kushiro       | <i>alterniflora</i> v. <i>alteniflora</i>    | …83 | Pl.200-1  |
| Kushiro       | <i>aphanolepis</i>                           | …68 | Pl.166B   |
| Kushiro       | <i>gmelini</i>                               | …41 | Pl.93     |
| Kushiro       | <i>pallida</i>                               | …8  | Pl.12     |
| Kushiro       | <i>rhynchophysa</i>                          | …71 | Pl.175B   |
| Kushiro       | <i>uda</i>                                   | …4  | Pl.5-2    |
| Nemuro        | <i>buxbaumii</i>                             | …41 | Pl.91B    |
| Nemuro        | <i>capillacea</i> v. <i>sachalinensis</i>    | …5  | Pl.6-1-E  |
| Nemuro        | <i>kobomugi</i> f. <i>kobomugi</i>           | …12 | Pl.21C    |
| Nemuro        | <i>minuta</i> f. <i>minuta</i>               | …23 | Pl.51-2A  |
| Nemuro        | <i>minuta</i> f. <i>minuta</i>               | …24 | Pl.51-2C  |
| Nemuro        | <i>muricata</i>                              | …17 | Pl.31     |
| Nemuro        | <i>oederi</i> v. <i>viridula</i>             | …65 | Pl.157    |
| Nemuro        | <i>pauciflora</i>                            | …4  | Pl.5-1C-F |
| Nemuro        | <i>pseudo-loliacea</i>                       | …15 | Pl.28     |

### Hokkaido

|            |  |      |            |
|------------|--|------|------------|
| Nemuro     | <i>subspathacea</i>                              | …29  | Pl.64-2    |
| Nemuro     | <i>tenuiflora</i> v. <i>arrhyncha</i>            | …16  | Pl.30-2    |
| Nemuro     | <i>thunbergii</i> v. <i>appendiculata</i>        | …22  | Pl.46      |
| Nemuro     | <i>tsuishikarensis</i>                           | …69  | Pl.170B    |
| Nemuro     | <i>tsuishikarensis</i>                           | …70  | Pl.170C    |
| Nemuro     | <i>vaginata</i> v. <i>petersii</i>               | …61  | Pl.146AB   |
| Sorachi    | <i>capillaris</i>                                | …56  | Pl.125-2   |
| Sorachi    | <i>melanocarpa</i>                               | …94  | Pl.233-2AB |
| Sorachi    | <i>mollicula</i>                                 | …67  | Pl.162     |
| Ishikari   | <i>confertiflora</i>                             | …59  | Pl.138A    |
| Ishikari   | <i>dispalata</i> v. <i>dispalata</i>             | …60  | Pl.139B    |
| Ishikari   | <i>doenitzii</i> v. <i>mollis</i>                | …33  | Pl.71-2    |
| Ishikari   | <i>lanceolata</i> v. <i>lanceolata</i>           | …98  | Pl.239-1   |
| Ishikari   | <i>limosa</i>                                    | …48  | Pl.107A    |
| Ishikari   | <i>longerostrata</i> v. <i>longerostrata</i>     | …92  | Pl.228-1   |
| Ishikari   | <i>mertensii</i> v. <i>urostachys</i>            | …41  | Pl.92      |
| Ishikari   | <i>middendorffii</i> v. <i>middendorffii</i>     | …30  | Pl.67A     |
| Ishikari   | <i>miyabei</i>                                   | …100 | Pl.243     |
| Ishikari   | <i>planiculmis</i>                               | …68  | Pl.167     |
| Ishikari   | <i>podogyna</i> f. <i>podogyna</i>               | …32  | Pl.70      |
| Ishikari   | <i>puberula</i> v. <i>puberula</i>               | …79  | Pl.192     |
| Ishikari   | <i>puberula</i> v. <i>puberula</i>               | …79  | Pl.192     |
| Ishikari   | <i>rhynchophysa</i>                              | …71  | Pl.175A    |
| Ishikari   | <i>shimidzensis</i>                              | …28  | Pl.61A     |
| Ishikari   | <i>stipata</i>                                   | …12  | Pl.20B     |
| Hidaka     | <i>apoiensis</i>                                 | …44  | Pl.101     |
| Hidaka     | <i>minuta</i> f. <i>minuta</i>                   | …24  | Pl.51-2B   |
| Hidaka     | <i>phacota</i> v. <i>gracilispica</i>            | …27  | Pl.57A     |
| Hidaka     | <i>sharensis</i> v. <i>sharensis</i>             | …38  | Pl.86-1    |
| Iburi      | <i>aphanolepis</i>                               | …68  | Pl.166A    |
| Iburi      | <i>buxbaumii</i>                                 | …40  | Pl.91A     |
| Iburi      | <i>lasiocarpa</i> v. <i>occultans</i>            | …100 | Pl.242B    |
| Iburi      | <i>muricata</i>                                  | …16  | Pl.31      |
| Iburi      | <i>nemurensis</i>                                | …14  | Pl.25-2AB  |
| Iburi      | <i>omiana</i> v. <i>omiana</i>                   | …17  | Pl.32      |
| Iburi      | <i>omiana</i> v. <i>omiana</i>                   | …17  | Pl.32      |
| Iburi      | <i>pseudo-curaica</i>                            | …8   | Pl.11A     |
| Iburi      | <i>pseudo-curaica</i>                            | …8   | Pl.11B     |
| Shiribeshi | <i>augustinowiczii</i> v. <i>augustinowiczii</i> | …39  | Pl.87-1    |
| Shiribeshi | <i>foliossima</i> v. <i>foliossima</i>           | …88  | Pl.214A    |
| Shiribeshi | <i>gmelini</i>                                   | …41  | Pl.93      |
| Shiribeshi | <i>pilosa</i> v. <i>auriculata</i>               | …62  | Pl.147     |
| Shiribeshi | <i>sabynensis</i> v. <i>sabynensis</i>           | …75  | Pl.183     |

**Hokkaido**

|            |                          |     |            |
|------------|--------------------------|-----|------------|
| Shiribeshi | stipata                  | …11 | Pl.20A     |
| Shiribeshi | stipata                  | …11 | Pl.20A     |
| Hiyama     | oederoides               | …65 | Pl.158-1AB |
| Hiyama     | okushirensis             | …87 | Pl.212     |
| Oshima     | capillacea v. capillacea | …5  | Pl.6-1-A   |
| Oshima     | kobomugi f. kobomugi     | …12 | Pl.21B     |

**Honshu**

|                |                              |      |             |
|----------------|------------------------------|------|-------------|
| Aomori         | aquilonalis                  | …102 | Pl.187-1    |
| Aomori         | blepharicarpa v. dueensis    | …51  | Pl.115-2    |
| Aomori         | dissitiflora                 | …62  | Pl.149      |
| Aomori         | reinii                       | …53  | Pl.120-1    |
| Aomori         | rugata                       | …76  | Pl.186B     |
| Aomori         | vanheurckii                  | …95  | Pl.234-1    |
| Akita          | curvicollis                  | …38  | Pl.85A      |
| Akita          | foliossima v. foliossima     | …88  | Pl.214B     |
| Akita          | latisquamea                  | …101 | Pl.248AB    |
| Iwate          | angustisquama                | …42  | Pl.96A      |
| Iwate          | caudatifrons                 | …43  | Pl.98-1     |
| Iwate          | cinerascens                  | …22  | Pl.48-1     |
| Iwate          | confertiflora                | …59  | Pl.138B     |
| Iwate          | dickinsii                    | …72  | Pl.176      |
| Iwate          | doenitzii v. doenitzii       | …32  | Pl.71-1A    |
| Iwate          | doenitzii v. doenitzii       | …32  | Pl.71-1B    |
| Iwate          | flavocuspis v. flavocuspis   | …43  | Pl.99A      |
| Iwate          | flavocuspis v. flavocuspis   | …44  | Pl.99B      |
| Iwate          | heterolepis                  | …24  | Pl.52B      |
| Iwate          | japonica                     | …67  | Pl.164      |
| Iwate          | lasiocarpa v. occultans      | …100 | Pl.242A     |
| Iwate          | laxa                         | …48  | Pl.108-2    |
| Iwate          | longerostrata v. pallida     | …92  | Pl.228-2    |
| Iwate          | maximowiczii v. maximowiczii | …25  | Pl.55-1A    |
| Iwate          | pseudo-cyperus               | …66  | Pl.159      |
| Iwate          | pseudo-sadoensis             | …43  | Pl.97       |
| Iwate          | pseudo-thunbergii            | …22  | Pl.47-1     |
| Iwate          | rikuchiuensis                | …21  | Pl.41       |
| Iwate          | sadoensis                    | …25  | Pl.54-2     |
| Iwate          | stenantha v. stenantha       | …52  | Pl.117-1A,C |
| Iwate          | stenantha v. stenantha       | …52  | Pl.117-1B   |
| Iwate          | tenuiformis f. tenuiformis   | …56  | Pl.126-1B   |
| Iwate          | thunbergii v. thunbergii     | …22  | Pl.45ABC    |
| Iwate          | tsuishikarensis              | …69  | Pl.170A     |
| Iwate          | uzenensis v. major           | …34  | Pl.75-2     |
| Iwate          | uzenensis v. uzonensis       | …34  | Pl.75-1     |
| Iwate or Akita | cuneata                      | …80  | Pl.195      |

**Honshu**

|            |                                     |     |            |
|------------|-------------------------------------|-----|------------|
| Miyagi     | angustisquama                       | …42 | Pl.96B     |
| Miyagi     | fulva                               | …5  | Pl.5-3A    |
| Miyagi     | jacens v. pubescens                 | …78 | Pl.189-2   |
| Miyagi     | neurocarpa                          | …9  | Pl.14B     |
| Miyagi     | nipposinica                         | …58 | Pl.133     |
| Miyagi     | onoei                               | …6  | Pl.7-2     |
| Miyagi     | phacota v. phacota                  | …26 | Pl.56      |
| Miyagi     | phacota v. phacota                  | …26 | Pl.56      |
| Miyagi     | planata v. planata                  | …19 | Pl.36-1A   |
| Miyagi     | shimidzensis                        | …28 | Pl.61B     |
| Miyagi     | vanioti                             | …65 | Pl.156-1   |
| Yamagata   | kattaena                            | …34 | Pl.75-3AB  |
| Yamagata   | tenuiseta                           | …44 | Pl.100     |
| Fukushima? | michauxiana v. asiatica             | …66 | Pl.158-2   |
| Tochigi    | alterniflora v. aureo-brunnea       | …83 | Pl.200-2   |
| Tochigi    | aphyllopus v. aphyllopus            | …23 | Pl.49      |
| Tochigi    | filipes v. rouyana                  | …63 | Pl.152AB   |
| Tochigi    | forficula v. angustiflora           | …25 | Pl.54-1E   |
| Tochigi    | formosensis                         | …73 | Pl.180A    |
| Tochigi    | gifuensis v. gifuensis f. gifuensis | …93 | Pl.232     |
| Tochigi    | hymenodon                           | …59 | Pl.137     |
| Tochigi    | loliacea                            | …15 | Pl.29      |
| Tochigi    | maximowiczii v. minor               | …26 | Pl.55-2    |
| Tochigi    | oxysandra v. lanceata               | …96 | Pl.235F    |
| Tochigi    | oxysandra v. lanceata               | …96 | Pl.235F    |
| Gunma      | middendorffii v. middendorffii      | …31 | Pl.67C     |
| Gunma?     | maackii                             | …20 | Pl.37      |
| Gunma?     | rochebruni                          | …18 | Pl.34      |
| Chiba      | capricornis v. capricornis          | …66 | Pl.160     |
| Chiba      | duvaliana                           | …85 | Pl.204C    |
| Chiba      | gibba                               | …20 | Pl.39      |
| Chiba      | hirtifructus                        | …51 | Pl.115-1AB |
| Chiba      | subdita v. kiyozumiensis            | …91 | Pl.224E    |
| Saitama    | aequalta                            | …27 | Pl.59      |
| Saitama    | dimorpholepis                       | …27 | Pl.58      |
| Saitama    | filipes v. filipes                  | …63 | Pl.151     |
| Saitama    | grallatoria v. grallatoria          | …2  | Pl.3-1A    |
| Saitama    | nervata                             | …76 | Pl.185B    |
| Tokyo      | alterniflora v. pseudostrigosa      | …83 | Pl.201     |
| Tokyo      | fernaldiana                         | …84 | Pl.203-1A  |
| Tokyo      | fernaldiana                         | …84 | Pl.203-1B  |
| Tokyo      | leucochlora v. lonchophora          | …79 | Pl.191-2   |
| Tokyo      | sharensis v. musashiensis           | …38 | Pl.86-2    |
| Kanagawa   | clivorum                            | …81 | Pl.196-1   |

**Honshu**

|                      |   |      |            |
|----------------------|---|------|------------|
| Kanagawa             | <i>conica</i> v. <i>conica</i>                            | …87  | Pl.210-A   |
| Kanagawa             | <i>conica</i> v. <i>rubens</i>                            | …87  | Pl.210-E   |
| Kanagawa             | <i>dispalata</i> v. <i>dispalata</i>                      | …59  | Pl.139A    |
| Kanagawa             | <i>duvaliana</i>  | …84  | Pl.204A    |
| Kanagawa             | <i>macroglossa</i>  | …65  | Pl.156-2   |
| Mt. Fuji             | <i>hakonensis</i> v. <i>macrocarpa</i>                    | …102 | Pl.8-2     |
| Niigata              | <i>flabellata</i>   | …29  | Pl.62      |
| Niigata              | <i>incisa</i>   | …28  | Pl.60      |
| Niigata              | <i>insaniae</i> v. <i>insaniae</i> f. <i>angustifolia</i> | …91  | Pl.223C    |
| Niigata              | <i>multifolia</i> v. <i>multifolia</i>                    | …85  | Pl.206     |
| Niigata              | <i>pumila</i>   | …60  | Pl.140     |
| Niigata              | <i>scitaeformis</i>                                       | …34  | Pl.74AB    |
| Sado                 | <i>duvaliana</i>  | …85  | Pl.204B    |
| Sado                 | <i>insaniae</i> v. <i>insaniae</i> f. <i>insaniae</i>     | …90  | Pl.222     |
| Sado                 | <i>temnolepis</i>   | …89  | Pl.215     |
| Nagano               | <i>hondoensis</i>   | …57  | Pl.130     |
| Nagano               | <i>japonicaeformis</i>                                    | …67  | Pl.165     |
| Nagano               | <i>lasiolepis</i>   | …97  | Pl.237-1   |
| Nagano               | <i>meyeriana</i>  | …40  | Pl.90B     |
| Nagano               | <i>meyeriana</i>  | …40  | Pl.90C     |
| Nagano               | <i>papulosa</i>   | …64  | Pl.154AB   |
| Nagano               | <i>pseudo-cyperus</i>                                     | …66  | Pl.159     |
| Nagano               | <i>pseudo-doenitzii</i>                                   | …33  | Pl.73-1    |
| Nagano               | <i>paupercula</i>   | …47  | Pl.106-2   |
| Nagano               | <i>shakushizawaensis</i>                                  | …102 | Pl.76      |
| Nagano               | <i>siroumensis</i>  | …49  | Pl.110-2   |
| Nagano               | <i>tenuiflora</i> v. <i>tenuiflora</i>                    | …16  | Pl.30-1B   |
| Nagano<br>-Yamanashi | <i>atrata</i>   | …42  | Pl.95-1    |
| Shizuoka             | <i>nervata</i>  | …75  | Pl.185A    |
| Yamanashi            | <i>cyperoides</i>   | …20  | Pl.38      |
| Yamanashi            | <i>humilis</i> v. <i>nana</i>                             | …98  | Pl.238-2AB |
| Aichi                | <i>sendaica</i>   | …35  | Pl.77      |
| Mie                  | <i>biwensis</i>   | …6   | Pl.7-1     |
| Mie                  | <i>ciliato-marginata</i>                                  | …93  | Pl.230     |
| Mie                  | <i>glabrior</i>   | …50  | Pl.113-2   |
| Mie                  | <i>insaniae</i> v. <i>papillaticulmis</i>                 | …90  | Pl.223A    |
| Mie                  | <i>karashidaniensis</i>                                   | …77  | Pl.187-2   |
| Mie                  | <i>mira</i>   | …94  | Pl.233-1   |
| Mie                  | <i>morrowii</i> v. <i>morrowii</i>                        | …89  | Pl.216     |
| Mie                  | <i>phacota</i> v. <i>phacota</i>                          | …26  | Pl.56      |
| Mie                  | <i>rugata</i>   | …77  | Pl.186C    |
| Mie                  | <i>tristachya</i>   | …82  | Pl.198AB   |
| Mie?                 | <i>kobomugi</i> f. <i>longibracteata</i>                  | …13  | Pl.21H     |
| Shiga                | <i>hashimotoi</i>   | …97  | Pl.237-2   |

**Honshu**

|            |  |      |           |
|------------|--|------|-----------|
| Kyoto      | <i>dimorpholepis</i>                     | …27  | Pl.58     |
| Kyoto      | <i>dispalata</i> v. <i>takeuchii</i>     | …60  | Pl.139-F  |
| Kyoto      | <i>filipes</i> v. <i>arakiana</i>        | …64  | Pl.152EF  |
| Kyoto      | <i>flabellata</i>                        | …28  | Pl.62     |
| Kyoto      | <i>pudica</i>                            | …73  | Pl.181    |
| Kyoto      | <i>satsumensis</i>                       | …54  | Pl.121    |
| Kyoto      | <i>stenostachys</i>                      | …80  | Pl.194-2  |
| Kyoto      | <i>vesicaria</i> v. <i>vesicaria</i>     | …70  | Pl.172    |
| Nara       | <i>albata</i>                            | …10  | Pl.18     |
| Nara       | <i>mitrata</i> v. <i>aristata</i>        | …74  | Pl.182-1G |
| Nara       | <i>rugata</i>                            | …76  | Pl.186A   |
| Nara       | <i>sacrosancta</i>                       | …37  | Pl.84-1   |
| Nara       | <i>transversa</i>                        | …58  | Pl.134    |
| Nara?      | <i>leucochlora</i> v. <i>leucochlora</i> | …78  | Pl.191-1  |
| Wakayama   | <i>grallatoria</i> v. <i>heteroclita</i> | …3   | Pl.3-1G   |
| Wakayama   | <i>ischnostachya</i>                     | …58  | Pl.135    |
| Wakayama   | <i>ligulata</i> v. <i>ligulata</i>       | …100 | Pl.241B   |
| Wakayama   | <i>macrandrolepis</i>                    | …99  | Pl.240    |
| Wakayama   | <i>matsumurae</i>                        | …89  | Pl.217    |
| Wakayama   | <i>ogawai</i>                            | …53  | Pl.119    |
| Wakayama   | <i>subdita</i> v. <i>subdita</i>         | …91  | Pl.224A   |
| Osaka      | <i>doniana</i>                           | …67  | Pl.161    |
| Osaka      | <i>heterolepis</i>                       | …24  | Pl.52A    |
| Osaka      | <i>idzuroei</i>                          | …58  | Pl.136    |
| Osaka      | <i>maackii</i>                           | …19  | Pl.37     |
| Osaka      | <i>neurocarpa</i>                        | …9   | Pl.14A    |
| Osaka      | <i>pachygyna</i>                         | …93  | Pl.231-2A |
| Osaka      | <i>pachygyna</i>                         | …93  | Pl.231-2B |
| Osaka      | <i>planata</i> v. <i>remotiuscula</i>    | …19  | Pl.36-1E  |
| Hyogo      | <i>planata</i> v. <i>angustealata</i>    | …19  | Pl.36-2   |
| Okayama    | <i>nakiri</i>                            | …37  | Pl.83     |
| Hiroshima  | <i>discoidea</i>                         | …80  | Pl.193F   |
| Hiroshima  | <i>ligulata</i> v. <i>ligulata</i>       | …99  | Pl.241A   |
| Yamaguchi? | <i>daisenensis</i>                       | …85  | Pl.205    |

**Shikoku**

|       |                                    |     |           |
|-------|------------------------------------|-----|-----------|
| Kochi | <i>kobomugi</i> f. <i>kobomugi</i> | …12 | Pl.21D    |
| Kochi | <i>mitrata</i> v. <i>mitrata</i>   | …74 | Pl.182-1A |
| Kochi | <i>tosaensis</i>                   | …80 | Pl.194-1  |

**Kyushu**

|         |                    |     |          |
|---------|--------------------|-----|----------|
| Fukuoka | <i>boottiana</i>   | …92 | Pl.227   |
| Fukuoka | <i>fibrillosa</i>  | …79 | Pl.193AB |
| Fukuoka | <i>formosensis</i> | …73 | Pl.180B  |
| Fukuoka | <i>otaruensis</i>  | …25 | Pl.53    |
| Fukuoka | <i>sikokiana</i>   | …82 | Pl.199-2 |

**Kyushu**

|           |                            |     |            |
|-----------|----------------------------|-----|------------|
| Tsushima  | odontostoma                | …50 | Pl.114-1A  |
| Oita      | bostrichostigma            | …62 | Pl.148-1   |
| Oita      | chrysolepis                | …51 | Pl.114-2   |
| Oita      | nubigena v. franchetiana   | …10 | Pl.19-1A   |
| Oita      | tenuinervis                | …81 | Pl.197B    |
| Kumamoto  | conicoides                 | …83 | Pl.202-2   |
| Kumamoto  | filipes v. tremula         | …63 | Pl.152CD   |
| Kumamoto  | grallatoria v. grallatoria | …3  | Pl.3-1B    |
| Kumamoto  | humilis v. callitrichos    | …98 | Pl.238-2F  |
| Kumamoto  | makinoensis                | …50 | Pl.113-1   |
| Kumamoto  | mayebarana                 | …84 | Pl.203-2AB |
| Kumamoto  | odontostoma                | …51 | Pl.114-1B  |
| Kumamoto  | rhizopoda                  | …3  | Pl.4       |
| Kumamoto  | rugata                     | …76 | Pl.186A    |
| Kumamoto  | scabriculmis               | …35 | Pl.80      |
| Kumamoto  | sociata                    | …86 | Pl.209     |
| Kumamoto  | tenuinervis                | …81 | Pl.197A    |
| Kagoshima | mitrata v. mitrata         | …73 | Pl.182-1A  |
| Yaku      | atroviridis                | …86 | Pl.208-1   |
| Yaku      | nagatadakensis             | …33 | Pl.72      |
| Yaku      | ohwii                      | …18 | Pl.33-2    |

**Izu**

|            |              |     |         |
|------------|--------------|-----|---------|
| Hachijo    | hachijoensis | …86 | Pl.207  |
| Hachijo    | okuboi       | …33 | Pl.73-2 |
| Hachijo    | oshimensis   | …88 | Pl.213A |
| Hachijo    | oshimensis   | …88 | Pl.213B |
| Izu-oshima | meridiana    | …77 | Pl.188  |

**Ogasawara**

|                   |            |     |          |
|-------------------|------------|-----|----------|
| Chichi-jima       | hattoriana | …36 | Pl.82-1A |
| Chichi-jima       | hattoriana | …36 | Pl.82-1B |
| Haha-jima         | toyoshimae | …91 | Pl.225   |
| Minami-iou<br>-to | augustini  | …89 |          |

**Ryukyu**

|        |                |     |          |
|--------|----------------|-----|----------|
| Ryukyu | dolichostachya | …86 | Pl.208-2 |
|--------|----------------|-----|----------|

**Kurils**

|            |                           |     |            |
|------------|---------------------------|-----|------------|
| Paramushir | livida                    | …48 | Pl.108-1   |
| Paramushir | physocarpa                | …69 | Pl.169-1   |
| Paramushir | saxatilis v. laxa         | …68 | Pl.168     |
| Paramushir | scita v. obtusisquama     | …45 | Pl.103-2   |
| Paramushir | sedakovii v. sedakovii    | …55 | Pl.125-1   |
| Paramushir | vesicaria v. dichroa      | …71 | Pl.173C    |
| Paramushir | vesicaria v. tenuistachya | …70 | Pl.173A    |
| Shumushu   | hindsii                   | …21 | Pl.42      |
| Shumushu   | misandra                  | …49 | Pl.109-1AB |
| Shumushu   | nesophila                 | …43 | Pl.98-2    |

**Kurils**

|          |                         |      |          |
|----------|-------------------------|------|----------|
| Shumushu | scita v. koraginensis   | …45  | Pl.103-1 |
| Shikotan | gynocrates              | …1   | Pl.1-2A  |
| Shikotan | tenuiformis f. puberula | …102 | Pl.126-2 |
| Unkown   | gynocrates              | …1   | Pl.1-2C  |

**Sakhalin**

|                                |      |           |
|--------------------------------|------|-----------|
| amgunensis                     | …95  | Pl.234-2  |
| arenicola                      | …7   | Pl.9-2    |
| diandra                        | …13  | Pl.23AB   |
| disperma                       | …7   | Pl.9-1    |
| disperma                       | …7   | Pl.9-1    |
| drymophila v. akanensis        | …101 | Pl.247    |
| globularis                     | …96  | Pl.236A   |
| globularis                     | …96  | Pl.236B   |
| globularis                     | …97  | Pl.236C   |
| gynocrates                     | …1   | Pl.1-2B   |
| ketonensis                     | …31  | Pl.68     |
| lanceolata v. laxa             | …99  | Pl.239-2  |
| limosa                         | …48  | Pl.107B   |
| lyngbyeii                      | …30  | Pl.66A    |
| macrocephala                   | …13  | Pl.22AB   |
| micropoda                      | …2   | Pl.2-2    |
| middendorffii v. middendorffii | …31  | Pl.67B    |
| nemurensis                     | …14  | Pl.25-2AB |
| pauciflora                     | …4   | Pl.5-1B   |
| rariflora                      | …46  | Pl.106-1A |
| rariflora                      | …47  | Pl.106-1B |
| rariflora                      | …47  | Pl.106-1B |
| rariflora                      | …47  | Pl.106-1C |
| rotundata                      | …69  | Pl.169-2  |
| rupestris                      | …2   | Pl.2-3    |
| sabynensis v. sabynensis       | …75  | Pl.183    |
| sabynensis v. sabynensis       | …75  | Pl.183    |
| salina                         | …30  | Pl.65     |
| sisukensis                     | …102 | Pl.109-2  |
| sisukensis                     | …102 | Pl.109-2  |
| sisukensis                     | …102 | Pl.109-2  |
| soriofkensis                   | …14  | Pl.25-1AB |
| soriofkensis                   | …14  | Pl.25-1C  |
| subumbellata v. subumbellata   | …74  | Pl.182-2  |
| subumbellata v. subumbellata   | …74  | Pl.182-2  |
| tenuiflora v. tenuiflora       | …16  | Pl.30-1A  |
| tuminensis                     | …32  | Pl.69AB   |
| vaginata v. vaginata           | …61  | Pl.145    |

**Manshu**

- heterostachya ...**61** Pl.144-1  
micrantha ...**23** Pl.48-2ABC

**Korea**

- arnellii ...**57** Pl.129  
chordorrhiza ...**8** Pl.10-2AB  
drymophila v. drymophila ...**101** Pl.246  
duriuscula ...**7** Pl.10-1  
filipes v. oligostachys ...**64** Pl.152G  
gifuensis v. gifuensis f. gifuensis ...**94** Pl.232  
glabrescens ...**101** Pl.245  
hancockiana ...**39** Pl.88A  
hancockiana ...**39** Pl.88B  
hotaizanensis ...**49** Pl.110-1AB  
humbertiana ...**21** Pl.44  
inflata v. inflata ...**70** Pl.171-1  
jaluensis ...**46** Pl.105-2  
jankowskii ...**5** Pl.6-2  
laevissima ...**10** Pl.17  
leiorhyncha ...**10** Pl.16AB  
neofilipes ...**56** Pl.127  
paxii ...**9** Pl.15A  
pediformis v. genuina ...**99** Pl.239-3  
peiktusani ...**39** Pl.89  
poculisquama ...**90** Pl.220AB  
polyschoena ...**81** Pl.196-2AB  
quadriflora ...**98** Pl.238-1B  
tegulata ...**21** Pl.43

**Korea?**

- gotoi ...**61** Pl.144-2AB  
viridissima ...**103** Pl.218

**Taiwan**

- alliiiformis ...**57** Pl.131  
apodostachya ...**103** Pl.95-2  
arisanensis ...**103** Pl.153ABC  
baccans v. baccans ...**54** Pl.122  
bilateralis ...**37** Pl.84-2  
brachyathera ...**53** Pl.118A  
brachyathera ...**53** Pl.118B  
brunnea ...**36** Pl.82-2  
brunnea ...**37** Pl.82-2  
cruciata v. cruciata ...**55** Pl.123A  
cruciata v. cruciata ...**55** Pl.123BC  
cryptostachys ...**72** Pl.177

**Taiwan**

- daibuensis ...**87** Pl.211  
duthiei ...**42** Pl.94  
filicina ...**55** Pl.124AB  
gentilis ...**35** Pl.78AB  
gracilispica ...**72** Pl.179  
hoozanensis ...**92** Pl.226  
kawakamii ...**103** Pl.161(163)  
lutchuensis ...**72** Pl.178  
maculata ...**46** Pl.105-1  
metallica ...**57** Pl.128  
mokkwaensis ...**35** Pl.79  
morii ...**54** Pl.120-2  
morrisonicola ...**78** Pl.190-1  
orthostemon ...**78** Pl.190-2AB  
phaeopoda ...**103** Pl.64-1  
pocilliformis ...**82** Pl.199-1A  
pocilliformis ...**82** Pl.199-1A  
pseudo-arenicola ...**11** Pl.19-2A  
pseudo-arenicola ...**11** Pl.19-2BC  
purpureotincta ...**103** Pl.132AB  
remotiflora ...**103** Pl.148-2  
remotispicula ...**18** Pl.35-1  
rugulosa ...**60** Pl.143  
satsumensis ...**54** Pl.121  
shimadai ...**50** Pl.112  
taiwanensis ...**62** Pl.150A  
taiwanensis ...**63** Pl.150B  
takasagoana ...**90** Pl.221  
urelytra ...**49** Pl.111

**Palao**

- kanehirae ...**36** Pl.81

**Unknown**

- distichoidea ...**9** Pl.13-1ABC  
kiotensis ...**29** Pl.63A  
kiotensis ...**29** Pl.63B  
meyeriana ...**40** Pl.90A,D  
scabrinervia ...**46** Pl.104AB



THE HOKKAIDO UNIVERSITY MUSEUM

The Hokkaido University Museum, Material Report No.6

秋山茂雄『極東亜産スゲ属植物』図版標本目録

2009年3月31日発行

編集：加藤ゆき恵・高橋英樹

発行所：北海道大学総合博物館

住所：〒060-0810 札幌市北区北10条西8丁目

電話：011-706-4508 Fax：011-706-4029

E-mail: [museum-jimu@museum.hokudai.ac.jp](mailto:museum-jimu@museum.hokudai.ac.jp)

<http://www.museum.hokudai.ac.jp>

印刷：北海道大学生生活協同組合印刷・情報サービス部



