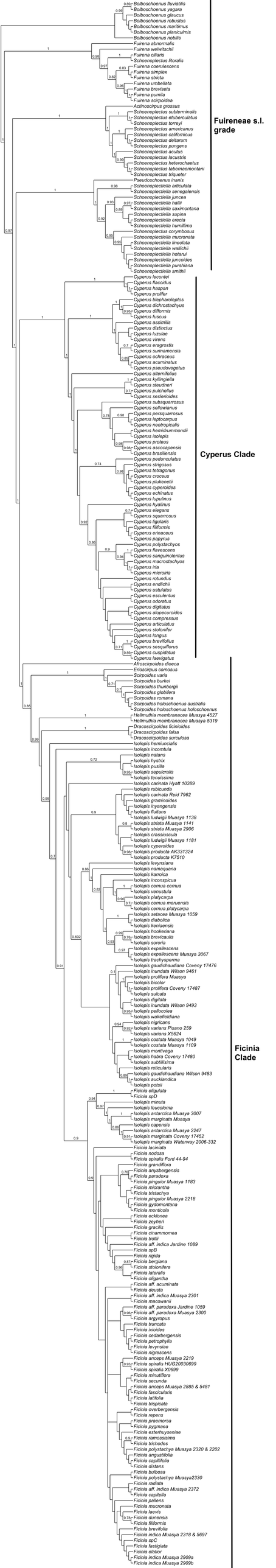
Bolboschoenus fluviatilis
Bolboschoenus yagara
Bolboschoenus glaucus
Bolboschoenus robustus
Bolboschoenus maritimus
Bolboschoenus planiculmis
Bolboschoenus nobilis
Fuirena abnormalis
Fuirena welwitschii
Fuirena ciliaris
Schoenoplectus litoralis
Fuirena coerulescens
Fuirena simplex
Fuirena stricta
Fuirena umbellata
Fuirena breviseta
Fuirena pumila
Fuirena scirpoidea
Actinoscirpus grossus
Schoenoplectus subterminalis
Schoenoplectus etuberculatus
Schoenoplectus torreyi
Schoenoplectus americanus
Schoenoplectus californicus
Schoenoplectus deltarum
Schoenoplectus pungens
Schoenoplectus acutus
Schoenoplectus lacustris
Schoenoplectus heterochaetus
Schoenoplectus tabernaemontani
Schoenoplectus triqueter
Pseudoschoenus inanis
Schoenoplectiella articulata
Schoenoplectiella senegalensis
Schoenoplectiella juncea
Schoenoplectiella hallii
Schoenoplectiella saximontana
Schoenoplectiella supina
Schoenoplectiella erecta
Schoenoplectiella humillima
Schoenoplectus corymbosus
Schoenoplectiella mucronata
Schoenoplectiella lineolata
Schoenoplectiella wallichii
Schoenoplectiella hotarui
Schoenoplectiella juncoides
Schoenoplectiella purshiana
Schoenoplectiella smithii
Fuireneae s.l. grade
Cyperus lecontei
Cyperus flaccidus
Cyperus haspan
Cyperus prolifer
Cyperus blepharoleptos
Cyperus dichrostachyus
Cyperus difformis
Cyperus fuscus
Cyperus assimilis
Cyperus distinctus
Cyperus luzulae
Cyperus virens
Cyperus eragrostis
Cyperus surinamensis
Cyperus ochraceus
Cyperus acuminatus
Cyperus pseudovegetus
Cyperus alternifolius
Cyperus kyllingiella
Cyperus steudneri
Cyperus pulchellus
Cyperus sesleroides
Cyperus subsquarrosus
Cyperus sellowianus
Cyperus persquarrosus
Cyperus leptocarpus
Cyperus neotropicalis
Cyperus hemidrummondii
Cyperus isolepis
Cyperus proteus
Cyperus ascocapensis
Cyperus brasiliensis
Cyperus pedunculatus
Cyperus strigosus
Cyperus tetragonus
Cyperus croceus
Cyperus plukenetii
Cyperus cyperoides
Cyperus echinatus
Cyperus lupulinus
Cyperus hyalinus
Cyperus elegans
Cyperus squarrosus
Cyperus ligularis
Cyperus filiformis
Cyperus erinaceus
Cyperus papyrus
Cyperus polystachyos
Cyperus flavescens
Cyperus sanguinolentus
Cyperus macrostachyos
Cyperus iria
Cyperus microiria
Cyperus rotundus
Cyperus endlichii
Cyperus ustulatus
Cyperus esculentus
Cyperus odoratus
Cyperus digitatus
Cyperus alopecuroides
Cyperus compressus
Cyperus articulatus
Cyperus stoloniifer
Cyperus longus
Cyperus breviifolius
Cyperus sesquiflorus
Cyperus cuspidatus
Cyperus laevigatus
Cyperus Clade
Afroscirpoides dioeca
Eriosciрpus comosus
Scirpoides varia
Scirpoides burkei
Scirpoides thunbergii
Scirpoides globifera
Scirpoides romana
Scirpoides holoschoenus australis
Scirpoides holoschoenus holoschoenus
Hellmuthia membranacea Muasya 4527
Hellmuthia membranacea Muasya 5319
Dracoscirpoides ficinioides
Dracoscirpoides falsa
Dracoscirpoides surculosa
Isolepis hemiuncialis
Isolepis incomtula
Isolepis natans
Isolepis hystrix
Isolepis pusilla
Isolepis sepulcralis
Isolepis tenuissima
Isolepis carinata Hyatt 10389
Isolepis rubicunda
Isolepis carinata Reid 7962
Isolepis graminoides
Isolepis inyangensis
Isolepis fluitans
Isolepis ludwigii Muasya 1138
Isolepis striata Muasya 1141
Isolepis striata Muasya 2906
Isolepis crassiuscula
Isolepis ludwigii Muasya 1181
Isolepis cyperoides
Isolepis producta AK331324
Isolepis producta K7510
Isolepis levynsiana
Isolepis namaquana
Isolepis karrooica
Isolepis inconspicua
Isolepis cernua cernua
Isolepis venustula
Isolepis platycarpa
Isolepis cernua meruensis
Isolepis cernua platycarpa
Isolepis setacea Muasya 1059
Isolepis diabolica
Isolepis keniaensis
Isolepis hookeriana
Isolepis brevicaulis
Isolepis sorotia
Isolepis expallescens
Isolepis expallescens Muasya 3067
Isolepis trachysperma
Isolepis gaudichaudiana Coveny 17476
Isolepis inundata Wilson 9461
Isolepis proliifera Muasya
Isolepis bicolor
Isolepis prolifera Coveny 17487
Isolepis sulcata
Isolepis digitata
Isolepis inundata Wilson 9493
Isolepis pellocolea
Isolepis wakefieldiana
Isolepis nigricans
Isolepis varians Pisano 259
Isolepis varians X5624
Isolepis costata Muasya 1049
Isolepis costata Muasya 1109
Isolepis montivaga
Isolepis habra Coveny 17480
Isolepis subtillissima
Isolepis reticularis
Isolepis gaudichaudiana Wilson 9483
Isolepis aucklandica
Isolepis potsii
Ficinia eligulata
Ficinia spD
Isolepis minuta
Isolepis leucoloma
Isolepis antarctica Muasya 3007
Isolepis marginata Muasya
Isolepis capensis
Isolepis antarctica Muasya 2247
Isolepis marginata Coveny 17452
Isolepis marginata Waterway 2006-332
Ficinia laciniata
Ficinia nodosa
Ficinia spiralis Ford 44-94
Ficinia grandiflora
Ficinia anysbergensis
Ficinia paradoxa
Ficinia pinguior Muasya 1183
Ficinia micrantha
Ficinia tristachya
Ficinia pinguior Muasya 2218
Ficinia gydomontana
Ficinia monticola
Ficinia ecklonea
Ficinia zeyheri
Ficinia gracilis
Ficinia cinammomea
Ficinia trollii
Ficinia aff. indica Jardine 1089
Ficinia spB
Ficinia rigida
Ficinia bergiana
Ficinia stolonifera
Ficinia lateralis
Ficinia oligantha
Ficinia aff. acuminata
Ficinia deusta
Ficinia aff. indica Muasya 2301
Ficinia macowanii
Ficinia aff. paradoxa Jardine 1059
Ficinia aff. paradoxa Muasya 2300
Ficinia argyropus
Ficinia truncata
Ficinia ixioides
Ficinia cedarbergensis
Ficinia petrophylla
Ficinia levynsiae
Ficinia nigrescens
Ficinia anceps Muasya 2219
Ficinia spiralis HUG20030699
Ficinia spiralis X0699
Ficinia minutiflora
Ficinia secunda
Ficinia anceps Muasya 2885 & 5481
Ficinia fascicularis
Ficinia latifolia
Ficinia trispicata
Ficinia overbergensis
Ficinia repens
Ficinia praemorsa
Ficinia pygmaea
Ficinia esterhuyseniae
Ficinia ramosissima
Ficinia trichodes
Ficinia polystachya Muasya 2320 & 2202
Ficinia angustifolia
Ficinia capillifolia
Ficinia distans
Ficinia bulbosa
Ficinia polystachya Muasya2330
Ficinia radiata
Ficinia aff. indica Muasya 2372
Ficinia capitella
Ficinia pallens
Ficinia mucronata
Ficinia laevis
Ficinia dunensis
Ficinia filiformis
Ficinia brevifolia
Ficinia indica Muasya 2318 & 5697
Ficinia spC
Ficinia fastigiata
Ficinia elatior
Ficinia indica Muasya 2909a
Ficinia indica Muasya 2909b
Ficinia Clade